

Ufficio Provinciale di Teramo - Territorio Servizi Catastali - Direttore ING. COCCIA NINO MARIO

Vis. tel. (0.90 euro)

23-Feb-2016 16:22
Prot. n. 1229409/2015

Scala originale: 1:2000
Dimensione cornice: 770.000 X 652.000 metri

Comune: MOSCIANO SANT'ANGELO
Foglio: 46

1 Particella: 781



N-117900

E-29100

ELABORATO PLANIMETRICO
 Compilato da:
 Savini Maria
 Iscritto all'albo:
 Ingegneri
 Prov. Teramo N. 972

Agenzia delle Entrate
CATASTO FABBRICATI
 Ufficio Provinciale di
 Teramo

Comune di Mosciano Sant'angelo Protocollo n. TE0007167 del 22/01/2015
 Sezione: Foglio: 45 Particella: 761 Tipo Mappale n. dal

Dimostrazione grafica dei subalterni Scala 1 : 500

Catasto dei fabbricati - Situazione al 23/02/2015 - Comune di MOSCIANO SANT'ANGELO (F/64) - < Foglio: 45 - Particella: 761 - Elaborato planimetrico

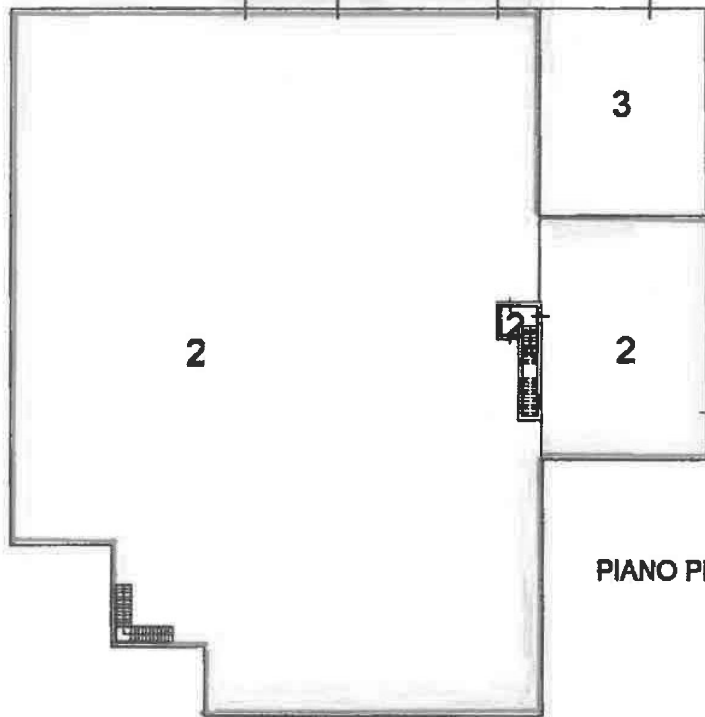

PIANO PRIMO SEMINTERRATO

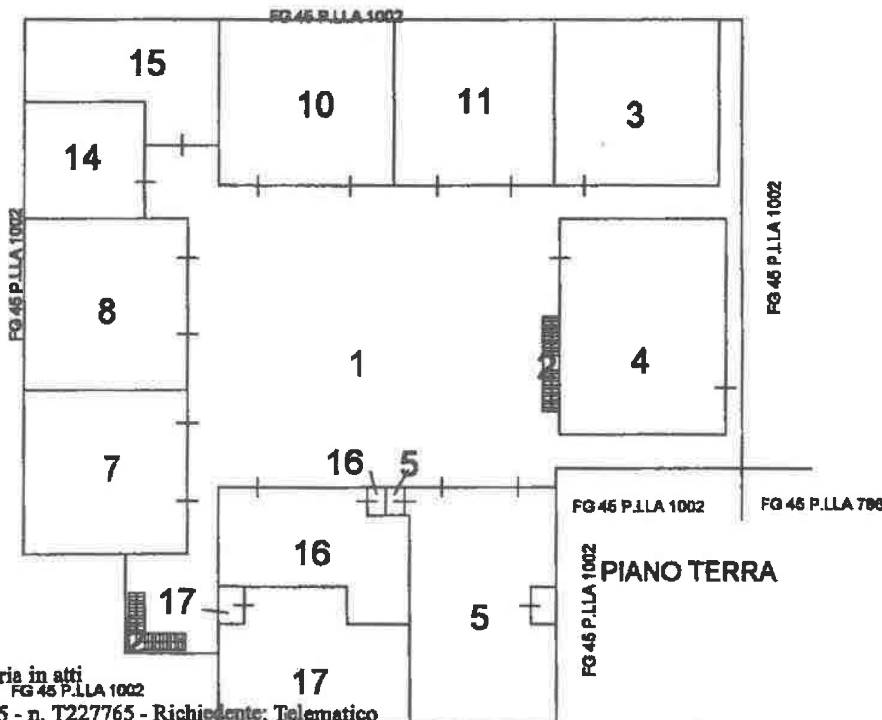

PIANO TERRA

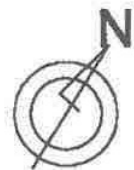

Ultima planimetria in atti
 FG 45 P.LLA 1002

Data: 23/02/2015 - n. T227765 - Richiedente: Telematico

Totale schede: 1 - Formato di acquisizione: A4(210x297) - Formato stampa richiesto: A4(210x297) - Fattore di scala non utilizzabile