

MODULARIO
F. rig. rend. 497



MINISTERO DELLE FINANZE
DIREZIONE GENERALE DEL CATASTO E DEI SS.TT.EE.
CATASTO EDILIZIO URBANO (RDL 13-4-1939, n. 852)

MOD. **BM** (CEU)

Planimetria di u.i.u. in Comune di RHO fraz. MAZZO via P. TOGLIATTI civ. 30/34

LOTTO 4

PIANTA PIANO S₁

VIA P. TOGLIATTI

P A S S A G G I O C A R R A I O

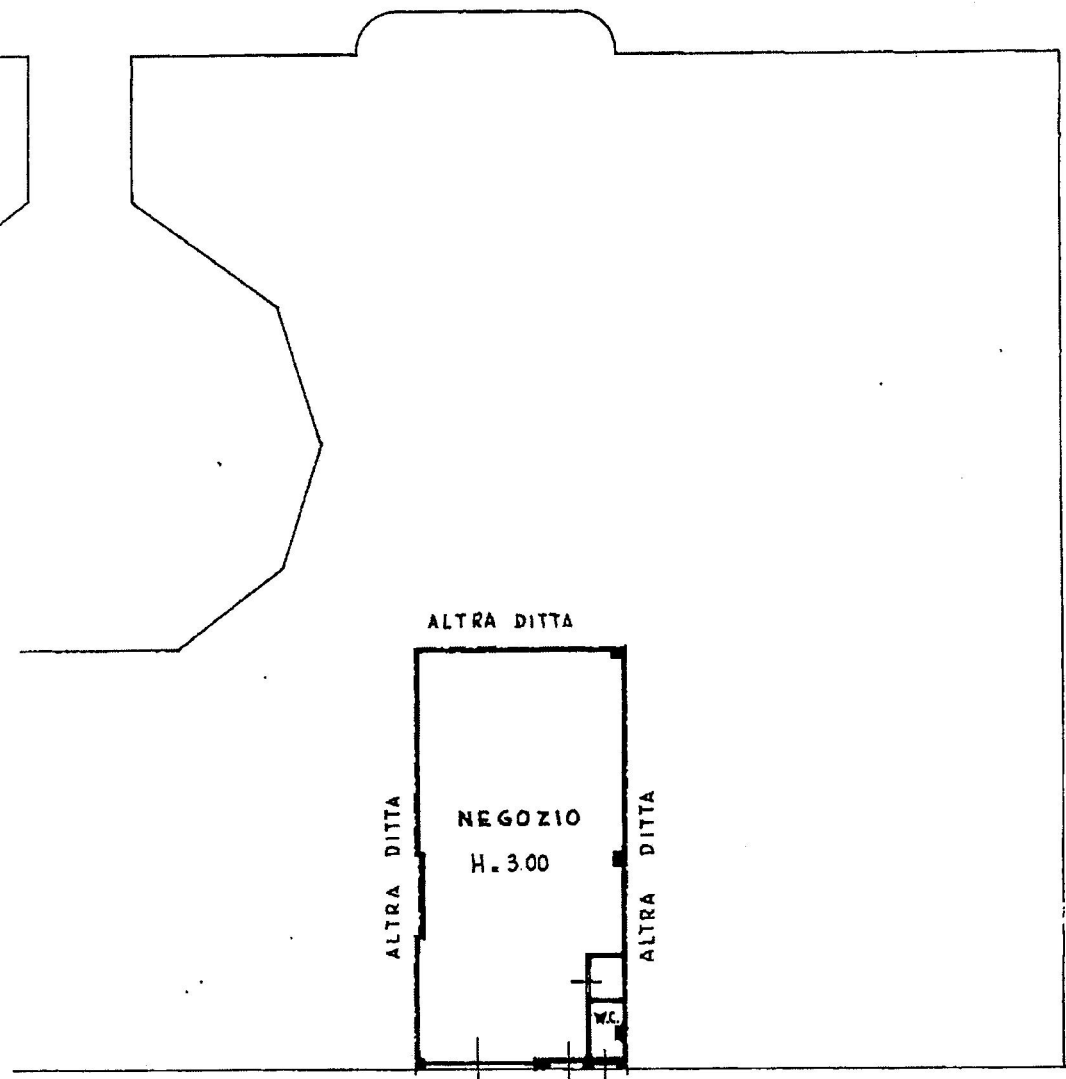

P A S S A G G I O C A R R A I O

ORIENTAMENTO

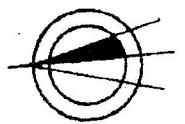

SCALA DI 1: 200

Catasto del Tribunale di Rho (MI) - Sezione di Rho (MI) - Comune di Rho (MI) - Foglio: 26 Particella: 578 - Subalterno: 147 >
VIA PALMIRO TOGLIATTI n. 30/34 piano: S1;

Dichiarazione di N.C.
Denuncia di variazione

Compilata dal DR. INGEGNERE
(Red. nome e cognome)

RISERVATO ALL'UFFICIO

Prima Planimetria in atti
catastrali

iscritto all'albo degli INGEGNERI

Data presentazione: 30/12/1997 - Data: 21/10/2016 - n. MI0580291 - Richiedente: TRIBUNALE DI MILANO-SEZ. ESECUZIONI IMMOBILIA

Formato di acq.: A4 (297x210) di scala: 1:1

MILANO n. 4178
May