

**TRIBUNALE DI MESSINA
II^ CIVILE**

Esecuzione Forzata

Contro

N. Gen. Rep. **000163/2021**

Giudice Dr. **Dott. GIUSEPPE MINUTOLI**

RILIEVO FOTOGRAFICO

*Tecnico incaricato: Ing. Giovanni Lo Schiavo
iscritto all'Albo della provincia di Messina al N. B/163
iscritto all'Albo del Tribunale di Messina al N. 2022
C.F. LSCGNN84P03F158Y- P.Iva 03239930831*

*con studio in Santa Teresa Di Riva (Messina) Via Lungomare n. 134
cellulare: 3920972864*

*P.E.C.: loschiavogiovanni@pec.it
Email: loschiavogiovanni@yahoo.it*



ELABORATO FOGRAFICO



VISTA VIA ROMA





PORTONE INGRESSO VIA ROMA



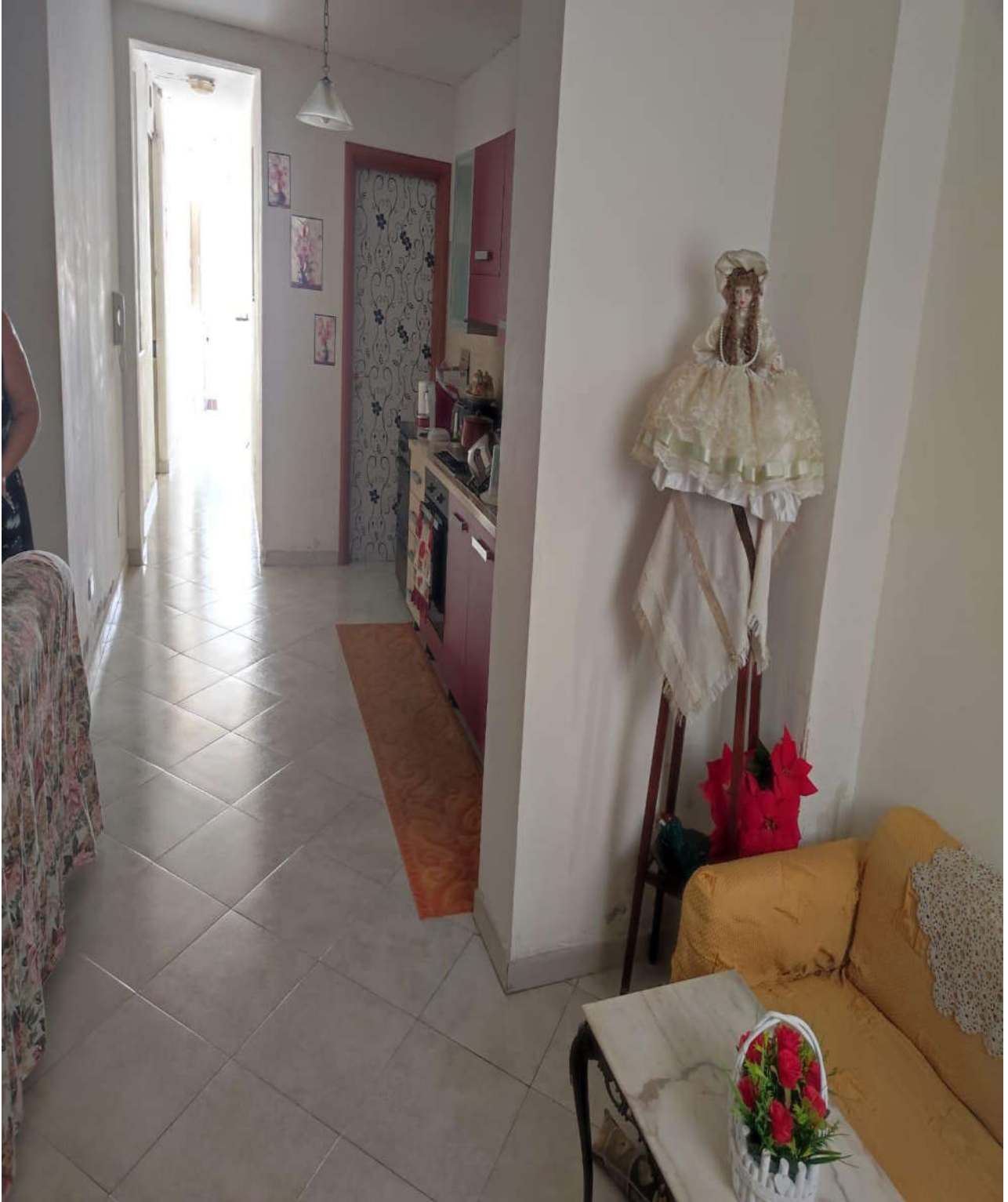

INGRESSO CUCINA



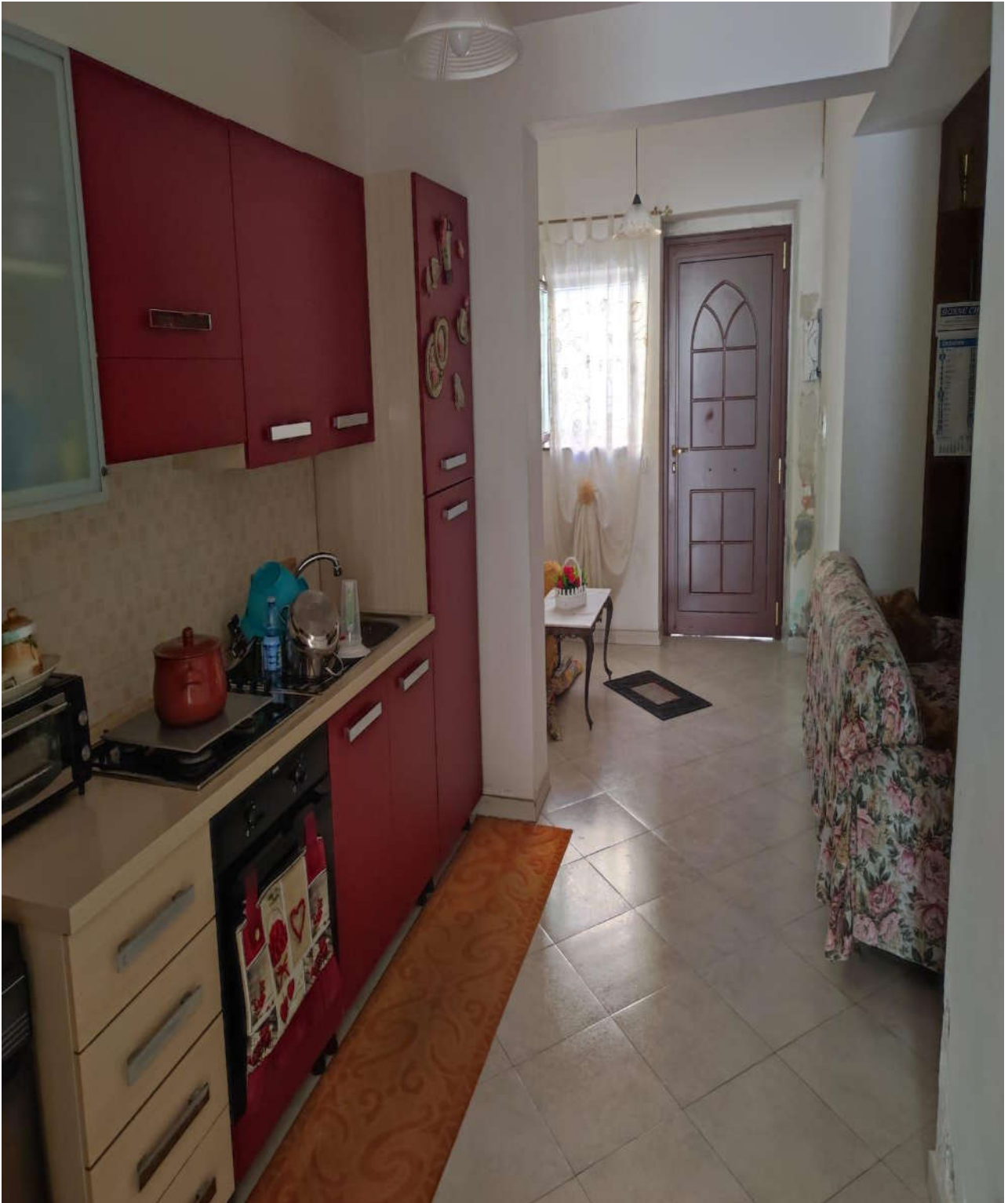

INGRESSO CUCINA





BAGNO



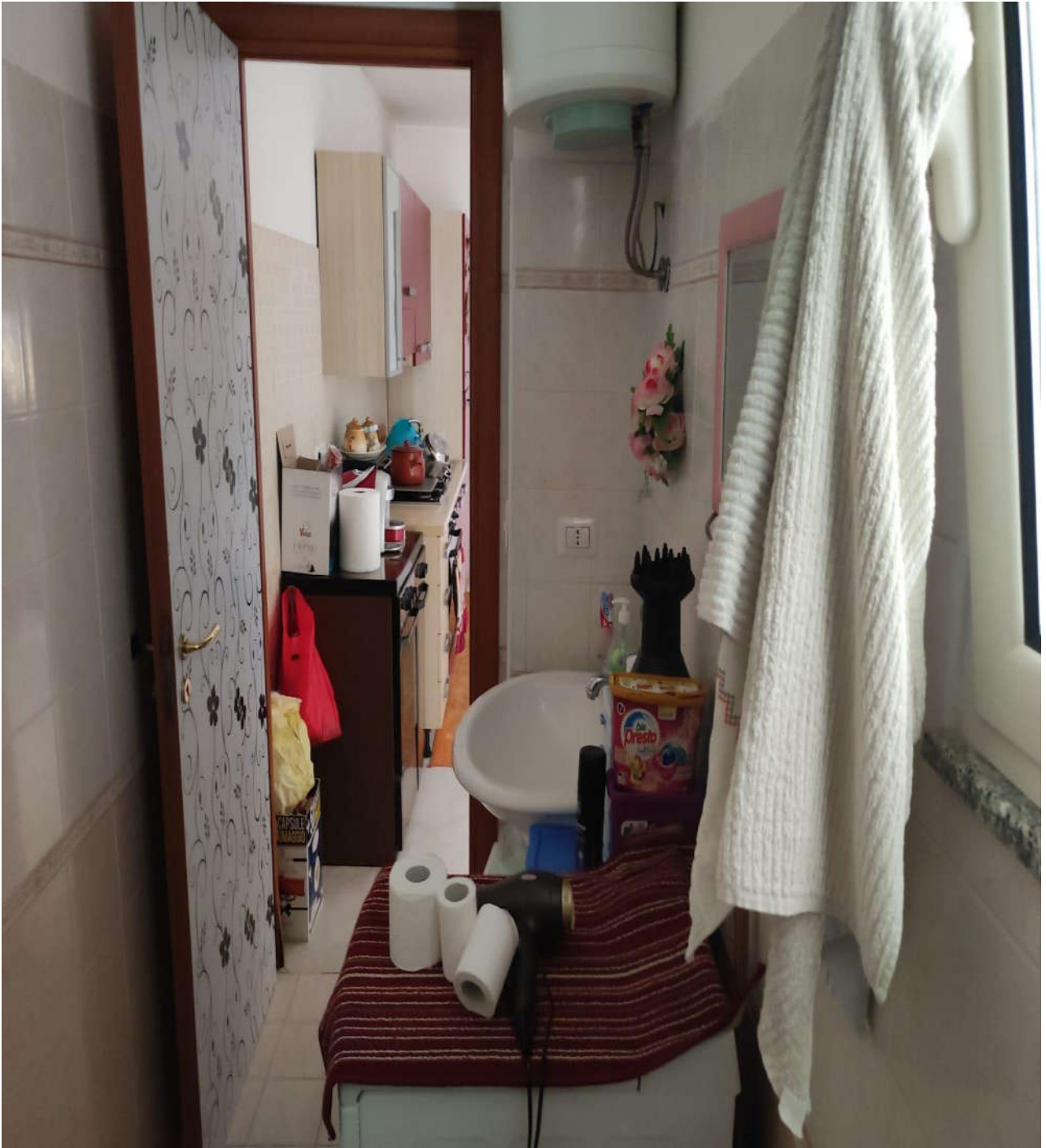

BAGNO





SOGGIORNO





SOGGIORNO





CAMERETTA





CAMERETTA





CAMERA DA LETTO





CAMERA DA LETTO





CORRIDOIO





CORRIDOIO





RIPOSTIGLIO





VISTA DA CORTILE



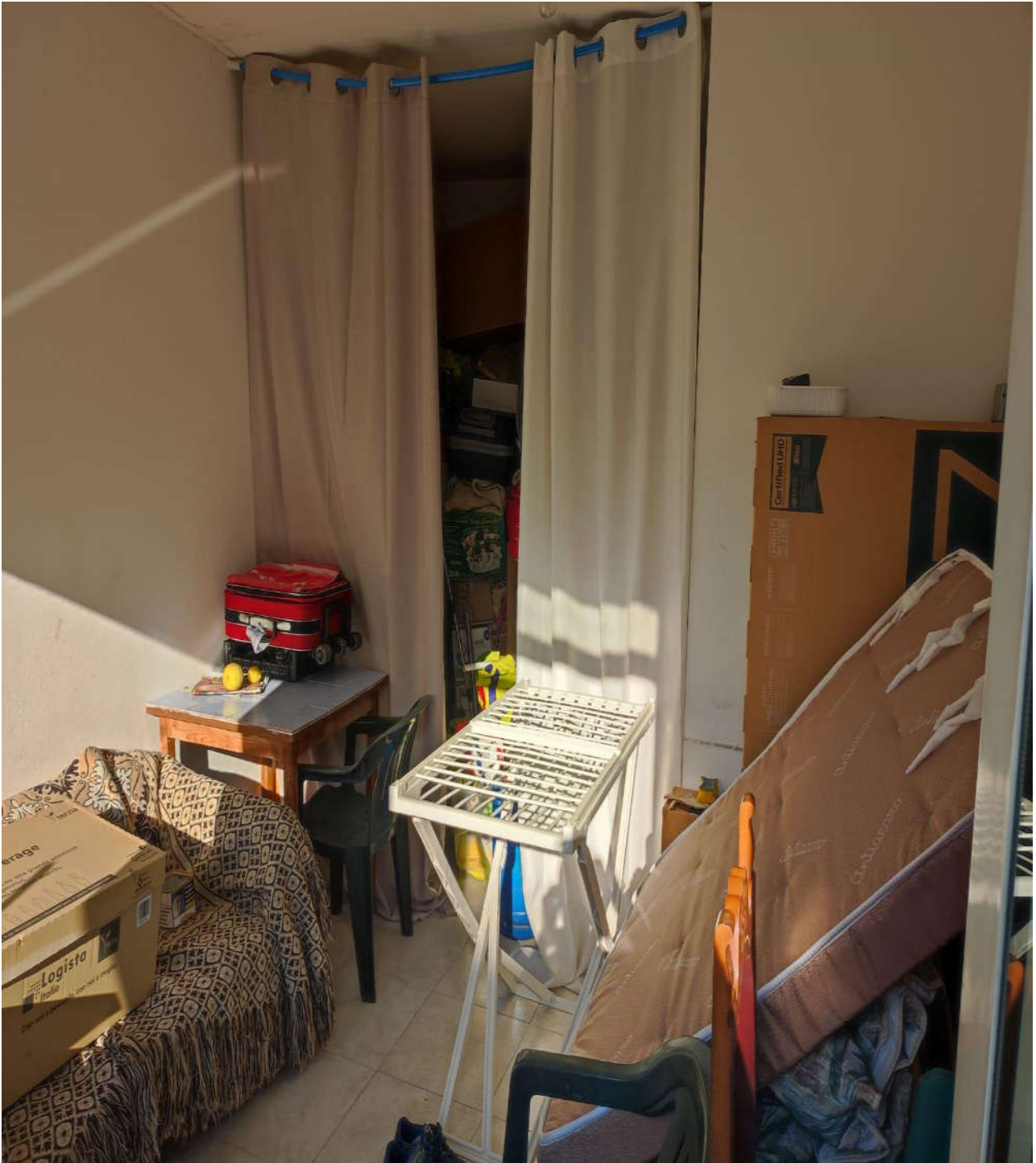

LAVANDERIA



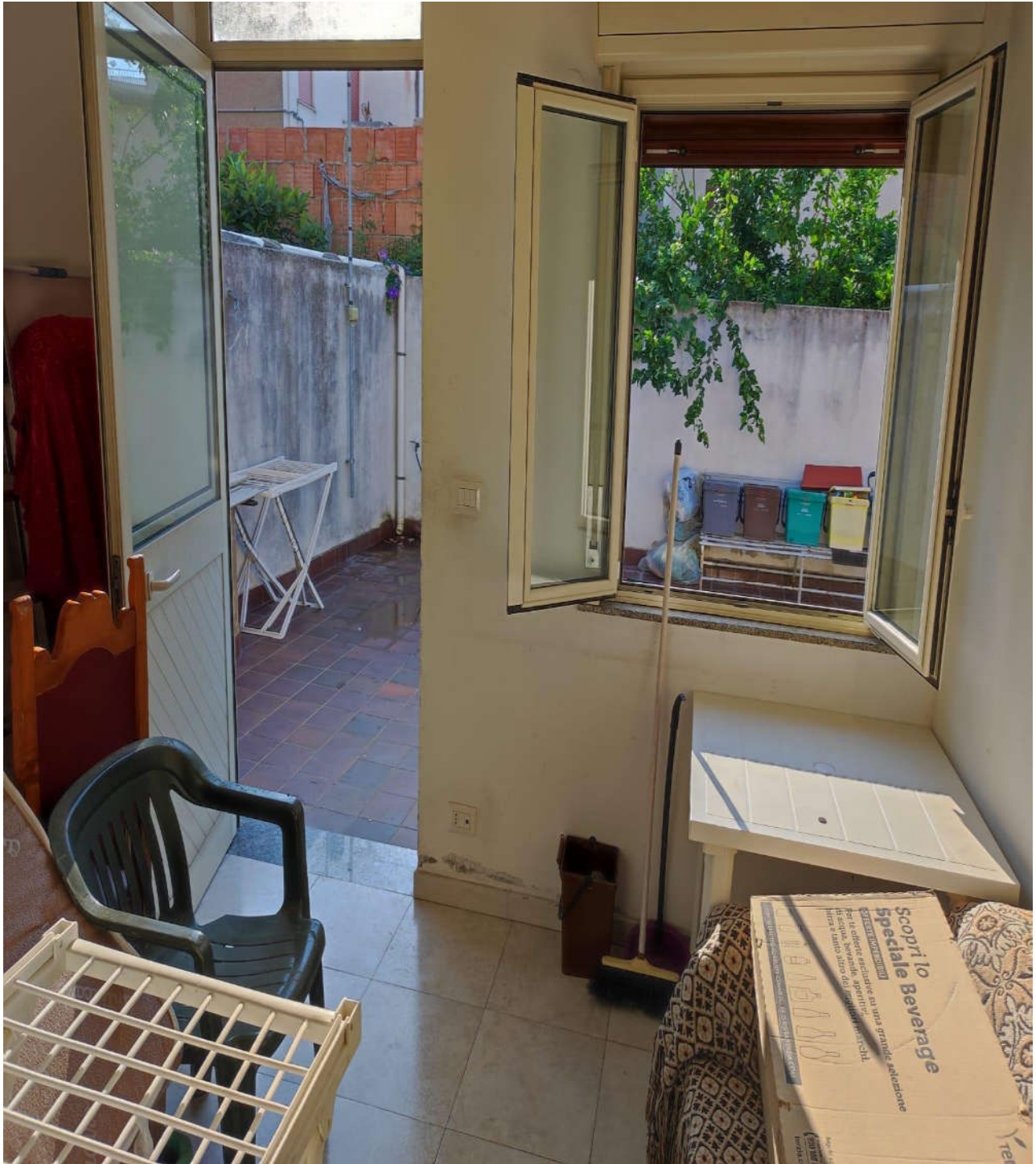

LAVANDERIA





CORTILE





CORTILE

**ORDINE INGEGNERI
DELLA PROVINCIA DI MESSINA
Settore Civile Ambientale
SEZ. B N° 8/163
Dott. Ing. LO SCHIAVO GIOVANNI**

