

MODULARIO  
F. ng. rend. 496



MINISTERO DELLE FINANZE

Mod. A (Nuovo Catasto Edilizio Urbano)

DIREZIONE GENERALE DEL CATASTO E DEI SERVIZI TECNICI ERARIALI

Lire  
300

# NUOVO CATASTO EDILIZIO URBANO

(R. DECRETO-LEGGE 13 APRILE 1939, N. 652)

Planimetria dell'immobile situato nel Comune di PALERMO Via DEL CASTORO N° 3

Di [redacted]  
Allegata alla dichiarazione presentata all'Ufficio Tecnico Erariale di PALERMO

EDIFICIO B  
PIANO 3  
SCALA A  
INTERNO 8  
H = mt. 3,10

STESSA PROPRIETA'

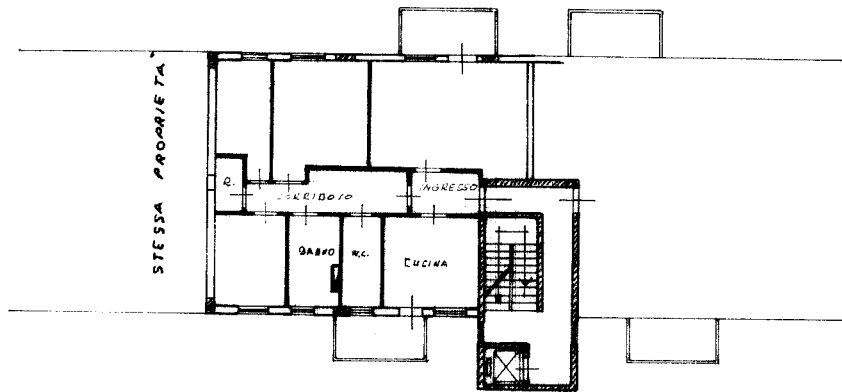

STESSA PROPRIETA



ORIENTAMENTO



SCALA DI I: 200

SPAZIO RISERVATO PER LE ANNOTAZIONI D'UFFICIO

DATA  
PROT. N°

Fg. 83  
Part. 1575  
Sub. 9

Compilata dal **GEOM.** [redacted] (professione del tecnico)  
Iscritto all'Albo dei **GEOMETRI** 2546  
della Provincia di **PALERMO**  
DATA **8-9-1986**  
Firma: [redacted]

Ultima planimetria in atti