

**TRIBUNALE DI SIENA**

fallimento n. 11/2012

**Comune di Sovicille**

Strada Provinciale n. 37

Proprietà:  
ditta SWISEL ITALIANA S.P.A

Curatore: rag. Antonella Partini  
Giudice: dott.ssa Marianna Serrao

**ALLEGATO 10**

**PLANIMETRIA DEGLI EDIFICI**

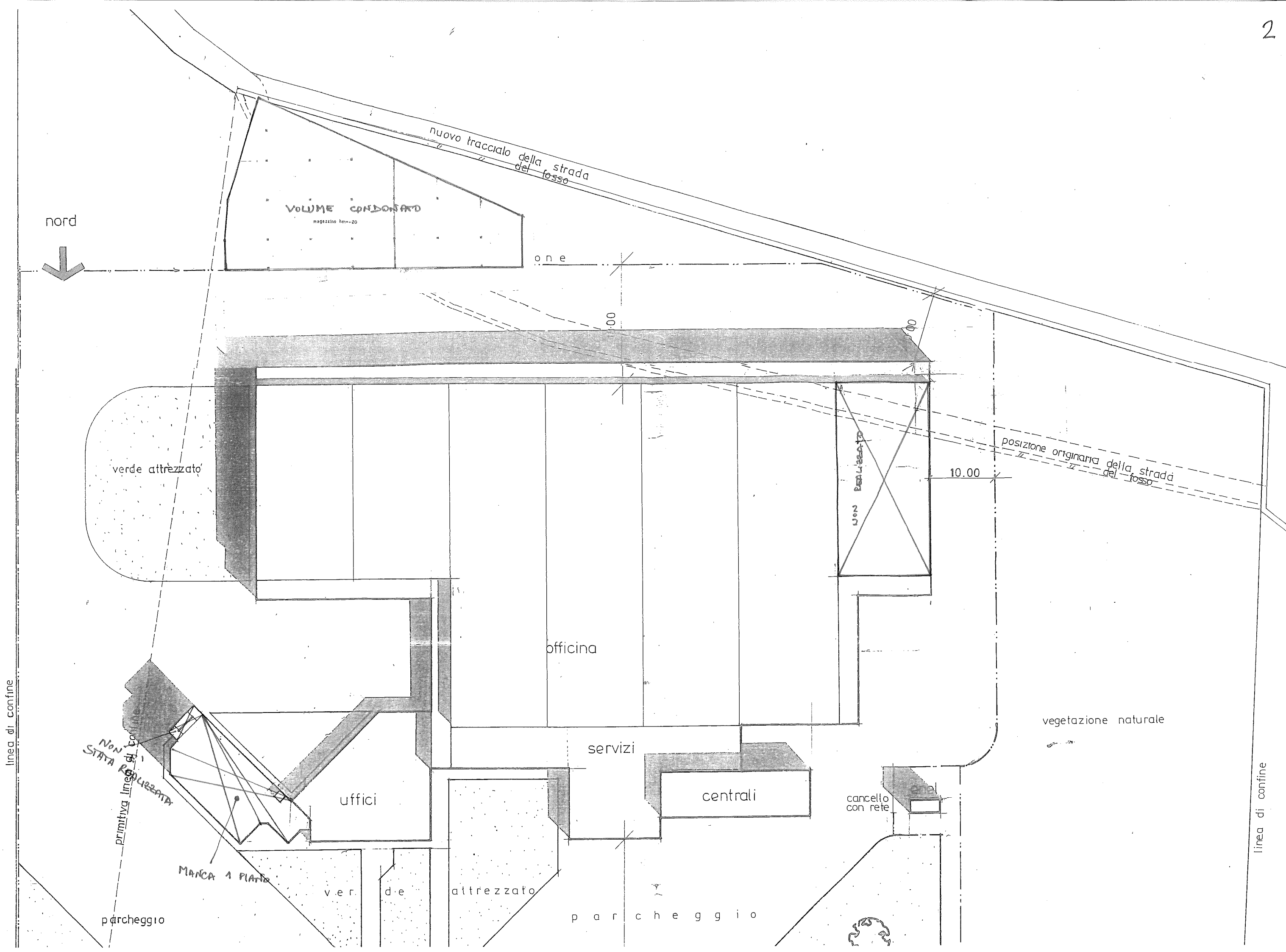

nord

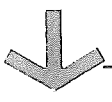

VOLUME CONDOTTORI  
magazzino hm=20

nuovo tracciato della strada del fosso

one

verde attrezzato

officina

10.00

posizione originaria della strada del fosso

servizi

uffici

centrali

cancello con rete

vegetazione naturale

linea di confine

linea di confine

Non è STATA REALIZZATA

primitiva linea di confine

MANCA A PIANTO

verde attrezzato

parcheggio

parcheggio





23-Mag-2013 10:00  
 Prot. n. S10052093/2013  
 Scala originale: 1:2000  
 Dimensione cornice: 776.000 x 552.000 metri  
 Comune: SOVICILLE  
 Foglio: 33  
 Richiedente: PARTINI ANTONELLA



MODULARIO  
F. rig. rend 497



MINISTERO DELLE FINANZE  
DIREZIONE GENERALE DEL CATASTO E DEI SS.TT.EE.

**CATASTO EDILIZIO URBANO** (RDL 13-4-1939, n. 652)

MOD. BN (CEU)

LIRE  
**250**

Planimetria di u.i.u. in Comune di SOVICILLE..... via PIAN DEL PONTE..... civ. 251.....

N.B. L'unità immobiliare confina da tutti i lati con la  
ditta intestata.

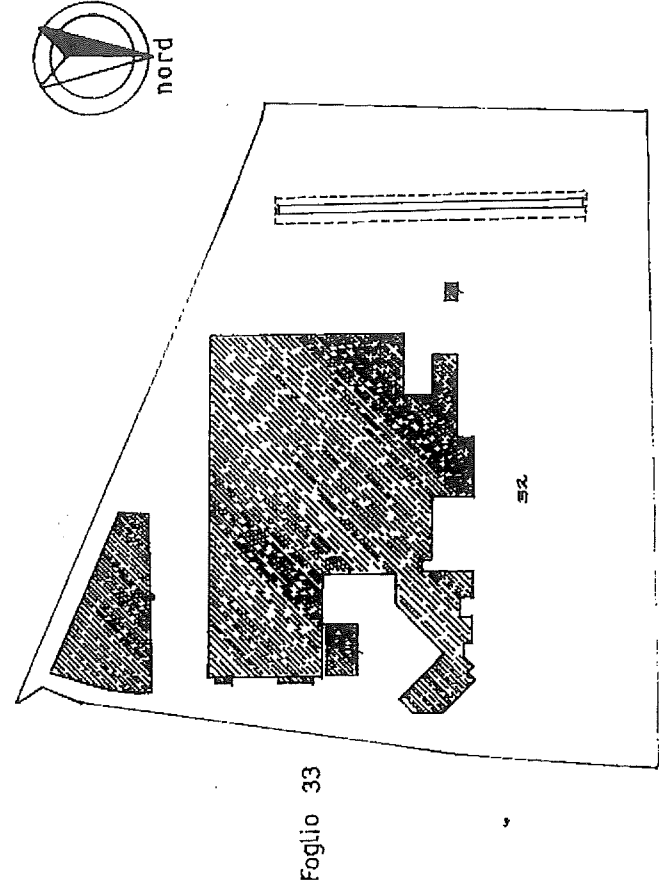

Planimetria Catastale  
Scala 1:2.000

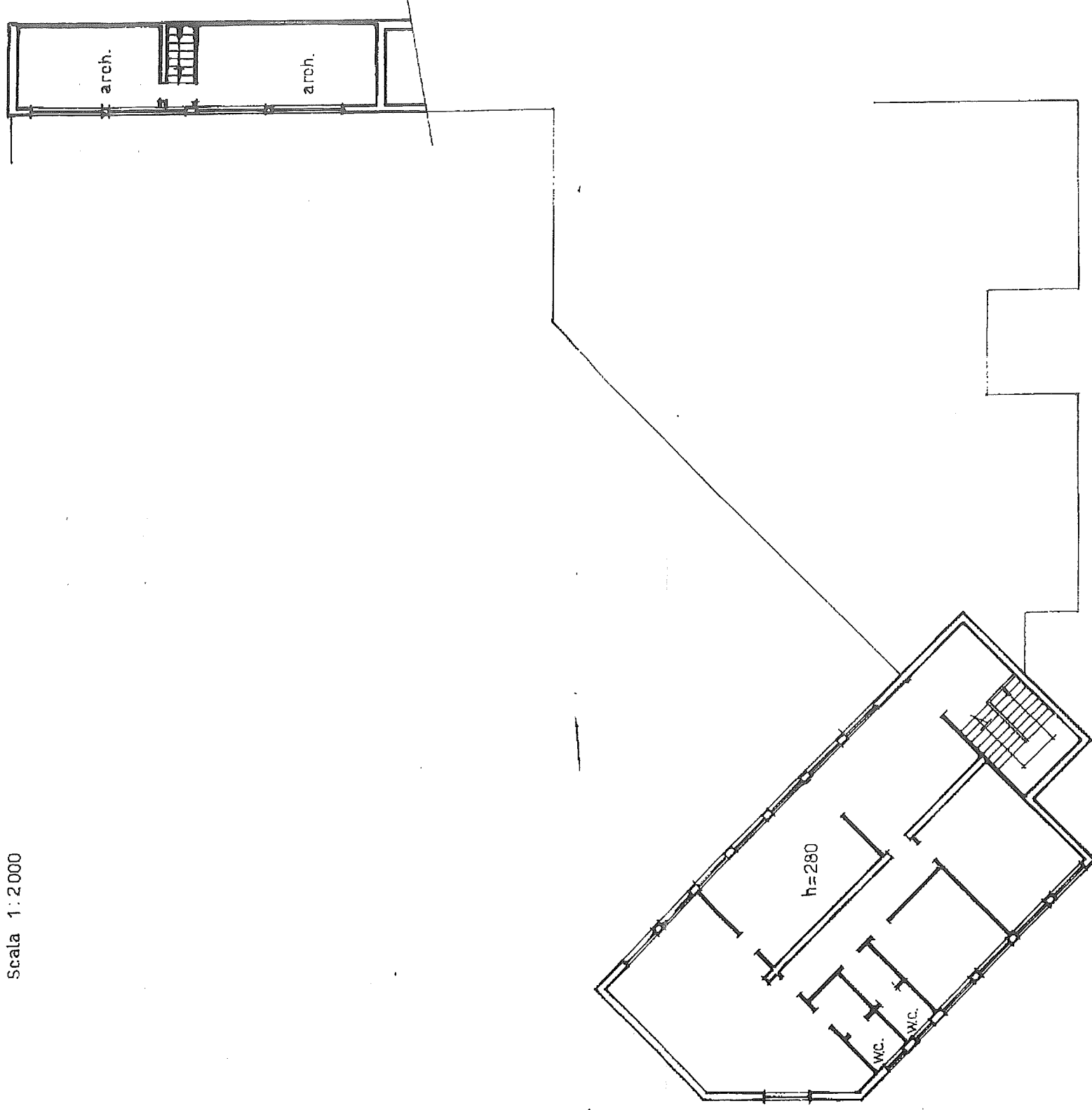

Casto dei Fabbricati - Situazione al 23/05/2013 - Comune di SOVICILLE(1877) - < Foglio: 33 Particella: 32 - Subalterno 1 >  
RADA PROVINCIALE 37 DELLE VOLTE BASSE piano: T-1;

Una pressografia: 11/07/1990 - Data: 23/05/2013 - n. 510022099 - Richiedente: MARTINI ANTONELLA  
Michele Ferrarini - Ferrarini di acq.: A3(297x420) - Fatti di scala: 1:1

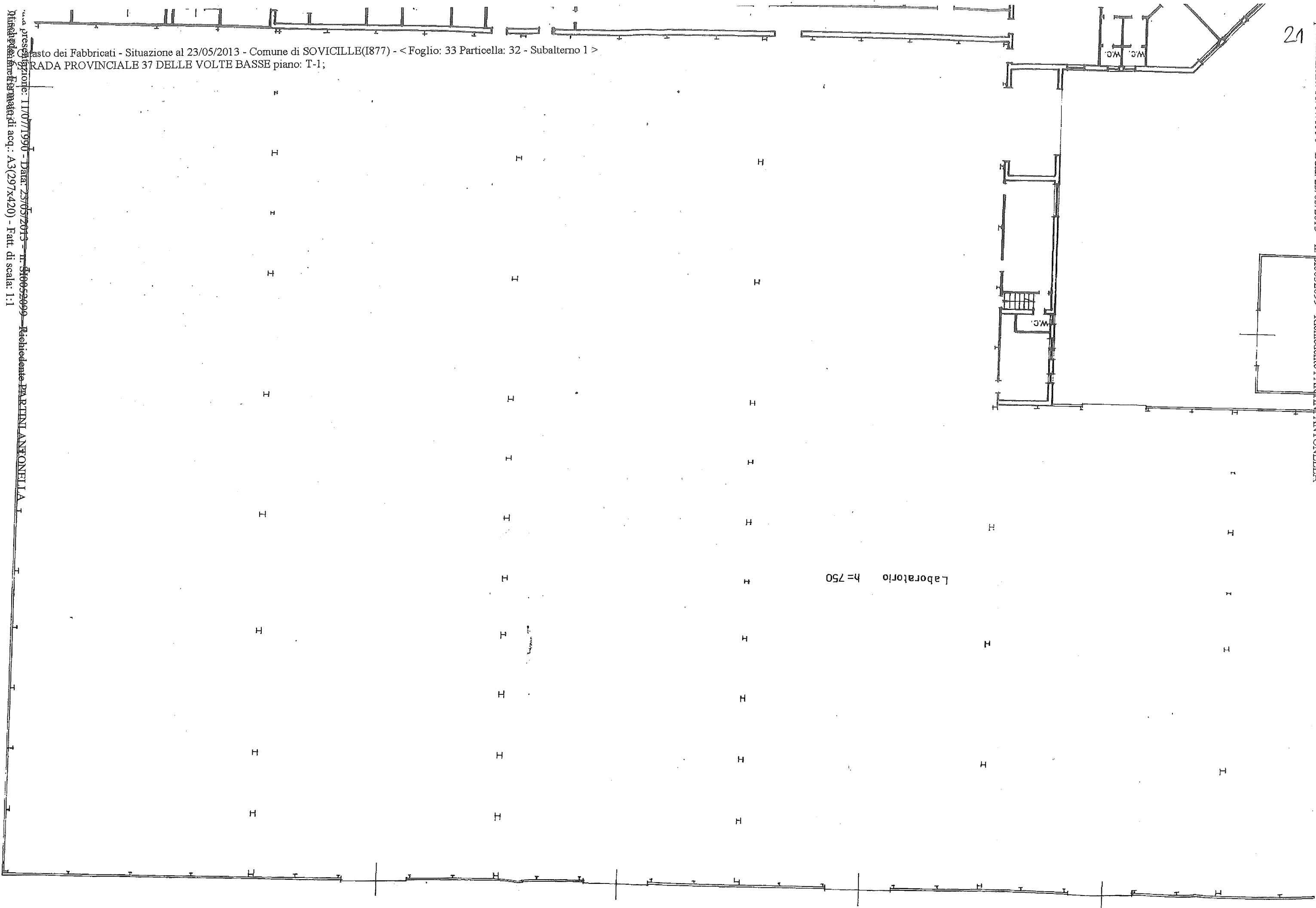

Laboratorio h=750

Una pressografia: 11/07/1990 - Data: 23/05/2013 - n. 510022099 - Richiedente: MARTINI ANTONELLA  
Michele Ferrarini - Ferrarini di acq.: A3(297x420) - Fatti di scala: 1:1

Catasto dei Fabbricati - Situazione al 23/05/2013 - Comune di SOVICILLE(1877) - < Foglio: 33 Particella: 32 - Subalterno 1 >  
GRADA PROVINCIALE 37 DELLE VOLTE BASSE piano: T-1;

Data prescrizione: 11/07/1990 - Data: 23/05/2013 - n. S10052099 - Richiedente PARTINI ANTONELLA  
Mittente: Partini Antonella - di acq.: A3(297x420) - Fat. di scala: 1:1

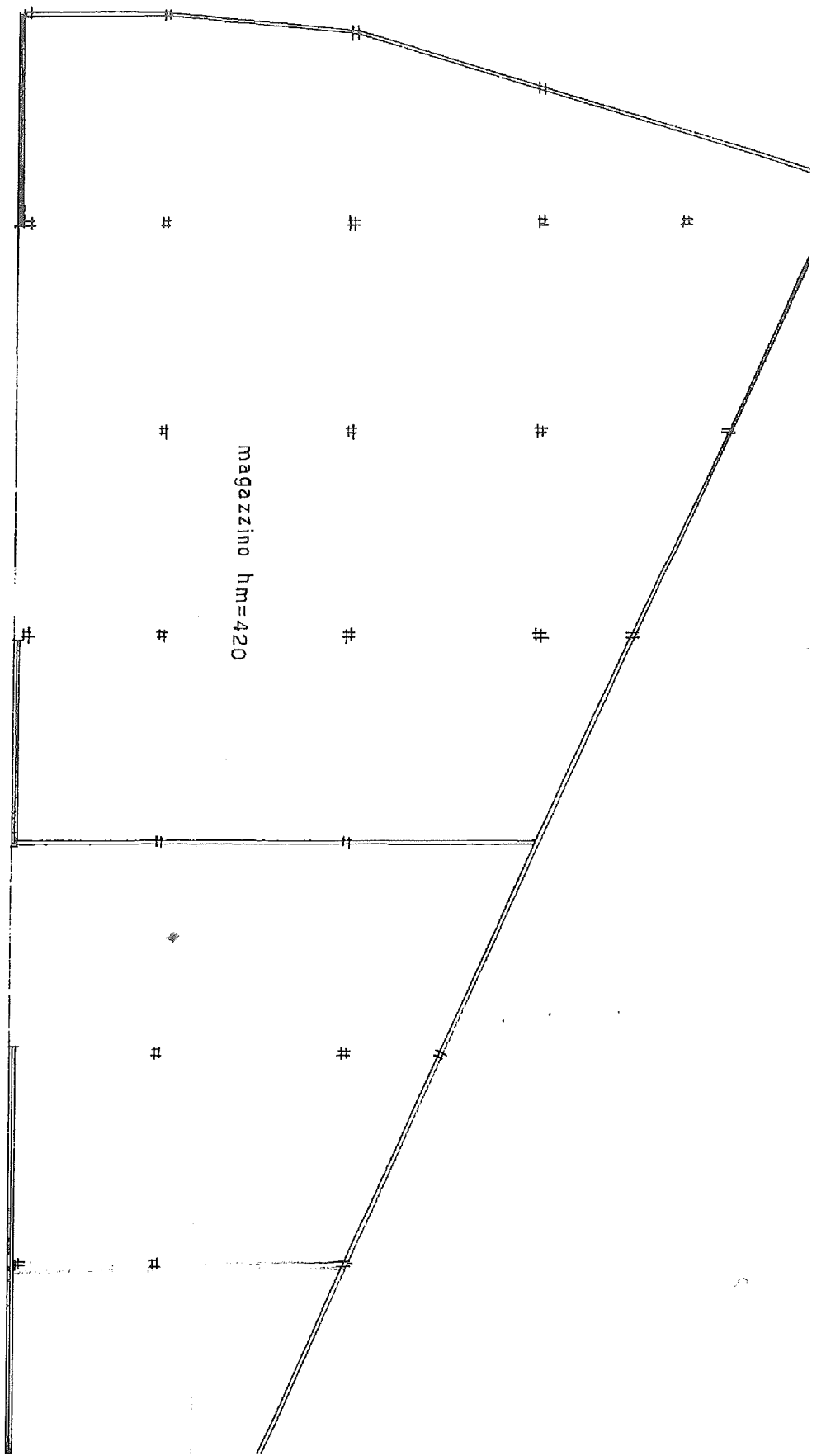
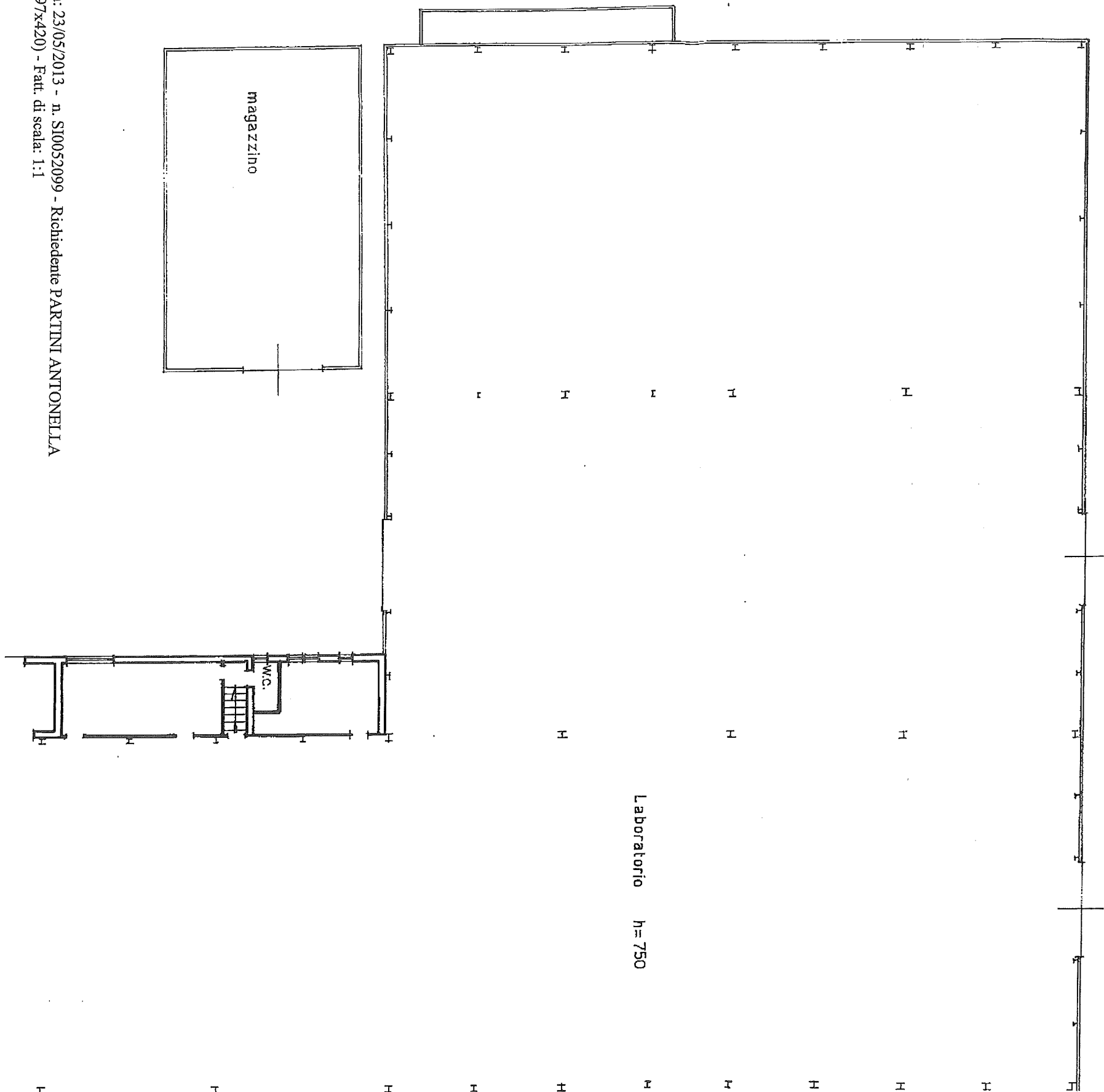



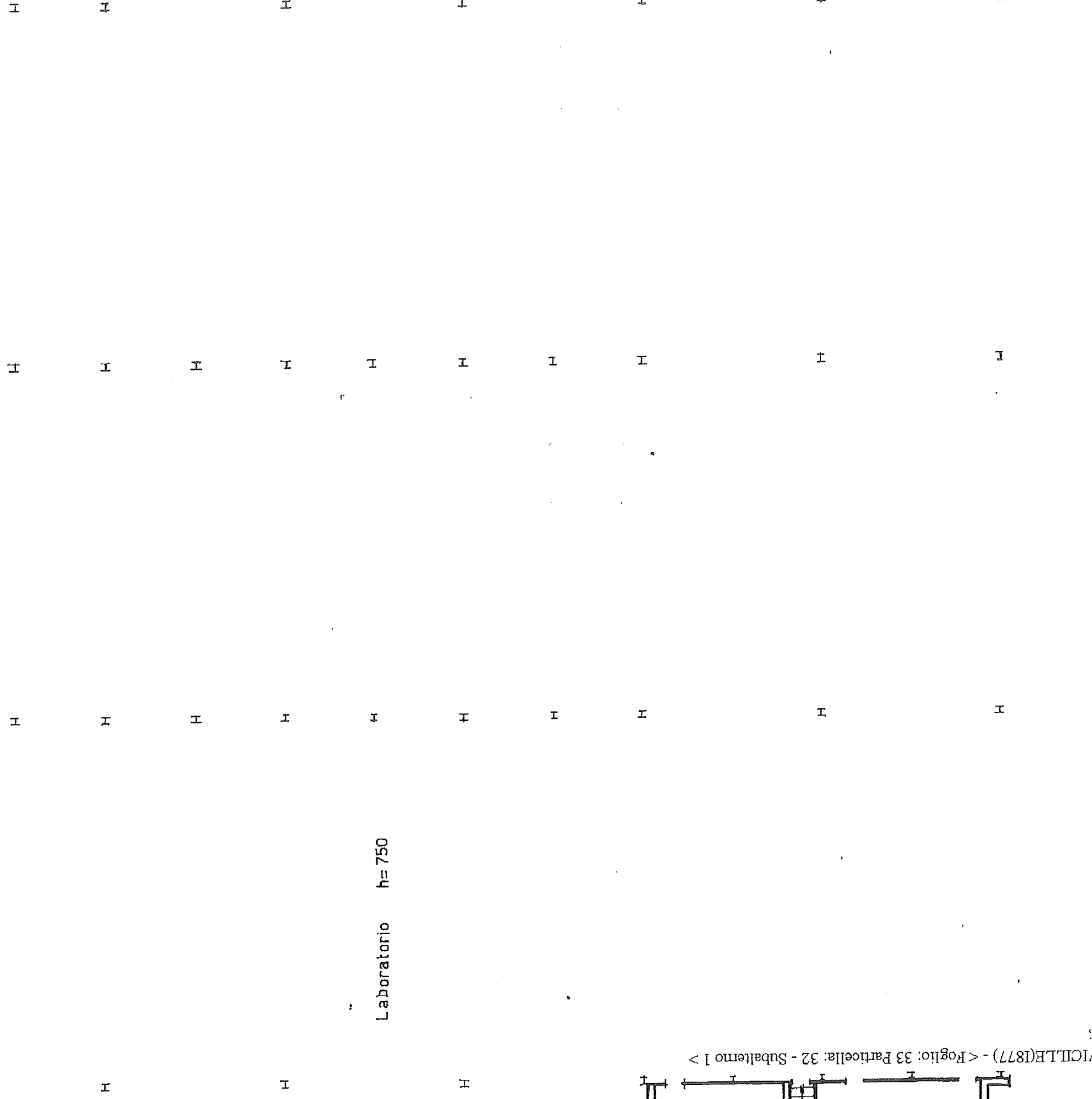

Laboratorio h=750

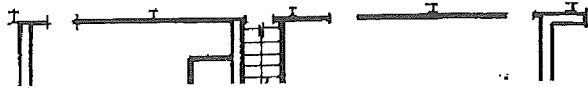

Ufficio del Fabbricati - Situazione al 05/05/2013 - Comune di SOVICILLE(877) - < Foglio: 33 Particella: 32 - Subalterno 1 >  
Catasto Provinciale 07 DELL'ALTOVOLTE BASSE piano: T-1;

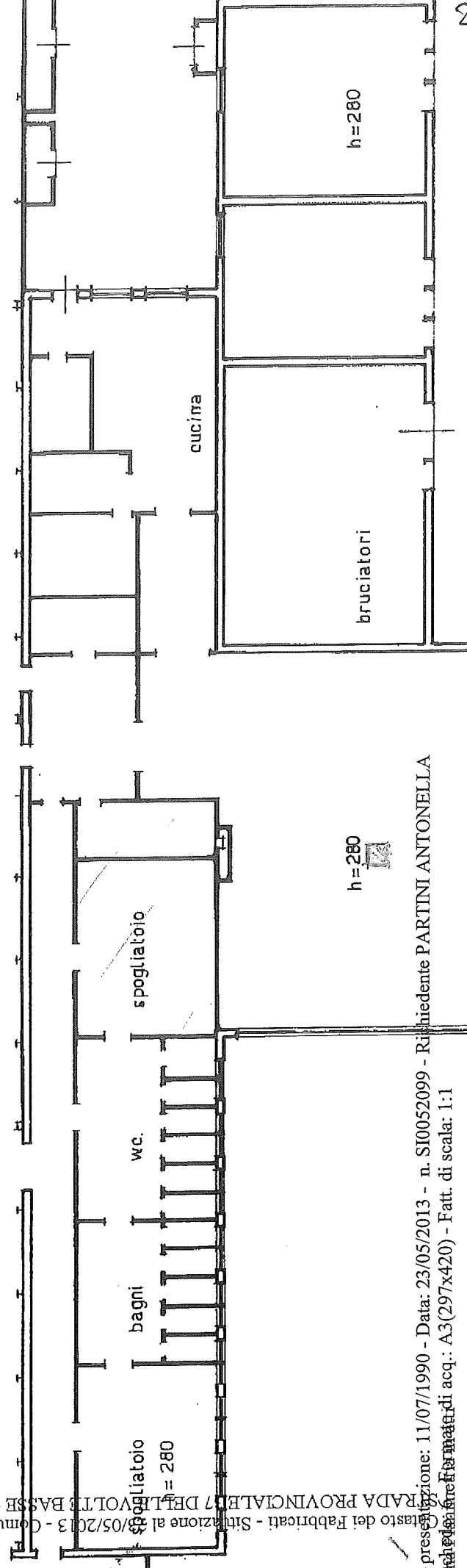

via presente  
Distanza fra  
Catasto Provinciale 07 DELL'ALTOVOLTE BASSE piano: T-1;  
Situazione: 11/07/1990 - Data: 23/05/2013 - n. SI0052099 - Richiedente PARTINI ANTONELLA  
Distanza fra  
Catasto Provinciale 07 DELL'ALTOVOLTE BASSE piano: T-1;

data presentazione: 11/07/1990 - Data: 23/05/2013 - n. SI0052099 - Richiedente PARTINI ANTONELLA

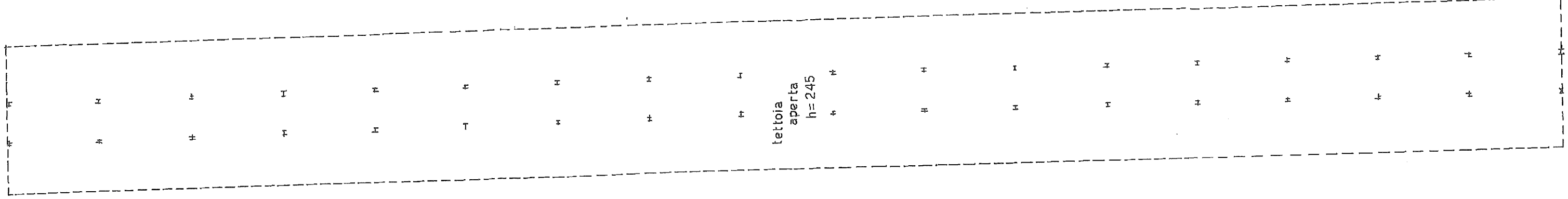

*2 mb  
tettoia*

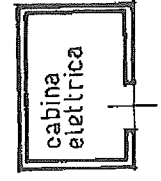
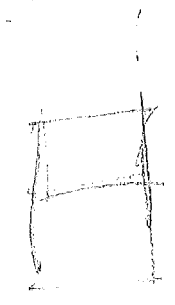
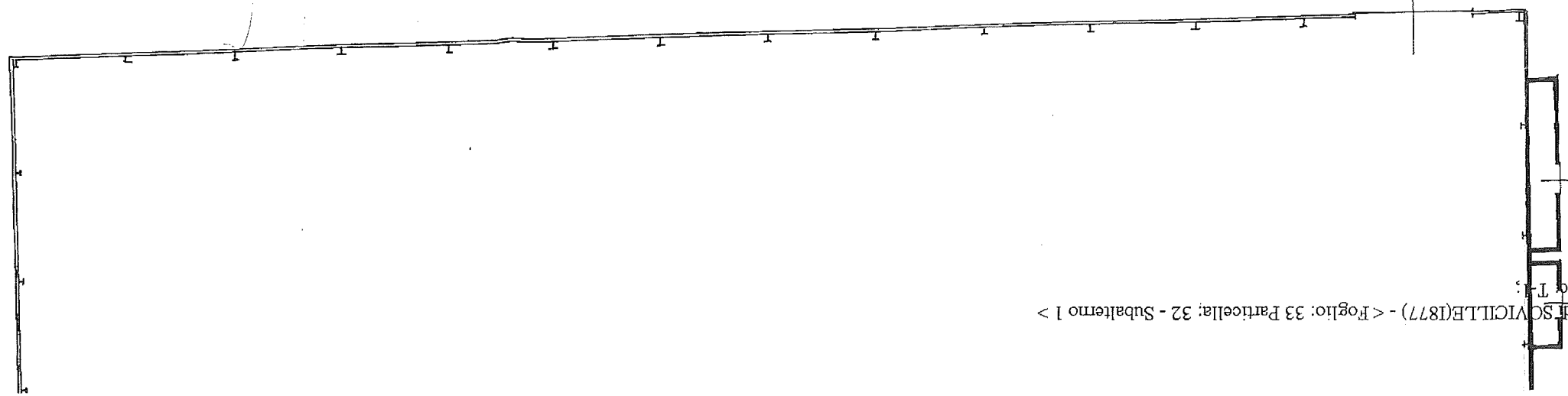

Casto del Fabbricati - Situazione al 23/05/2013 - Comune di SOVICILLE(1877) - < Foglio: 33 Particella: 32 - Subalterno 1 >  
 RADA PROVINCIALE 37 DELLE COLTB BASSE piano T-1;

data presentazione: 11/07/1990 - Data: 23/05/2013 - n. SI0052099 - Richiedente PARTINI ANTONELLA  
 Richiedente: ANTONELLA PARTINI

