



MINISTERO DELLE FINANZE

DIREZIONE GENERALE DEL CATASTO E DEI SERVIZI TECNICI ERARIALI

# NUOVO CATASTO EDILIZIO URBANO

(R. DECRETO-LEGGE 13 APRILE 1939, N. 652)

Lire 50

Planimetria dell'immobile situato nel Comune di **ORCIANO**

Via **GIOVANNI XXIII** N° 17

Ditta [REDACTED]

INT.6

Allegata alla dichiarazione presentata all'Ufficio Tecnico Erariale di

**P E S A R O**

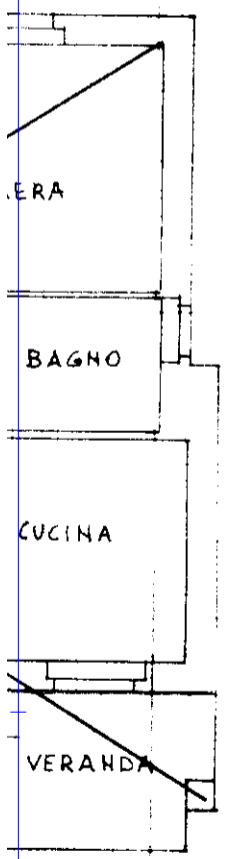
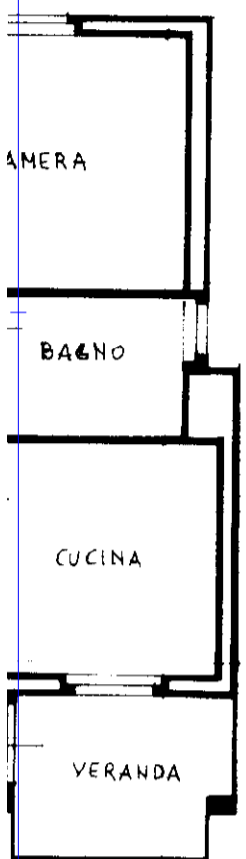
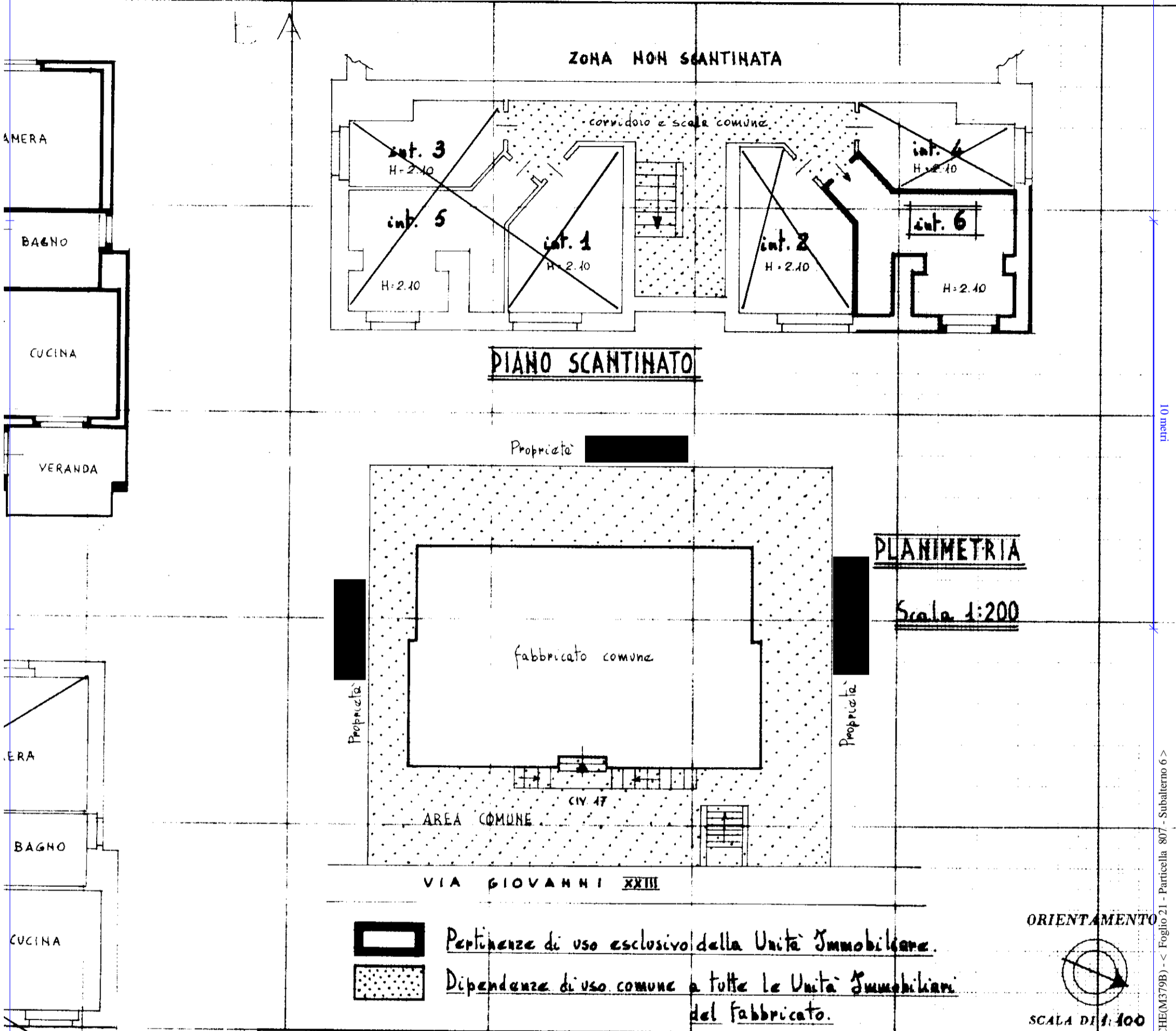

SPAZIO RISERVATO PER LE ANNOTAZIONI D'UFFICIO

DATA *13 marzo 1970*

PROT. N° *135*

Compilata dall'Ufficio Tecnico dello  
Istituto Autonomo Case Popolari  
Iscritto all'Albo de  
della Provincia di Pesaro  
DATA 2 Marzo 1970  
Firma: *Geau Giulio Orini*

MODULARO  
F. Cat. S. T. - 366

NU

Planimetria dell'im

Ditta

Allegata alla dichi

PRIMO PIANO INT. 3 4

SECONDO PIANO INT. 6

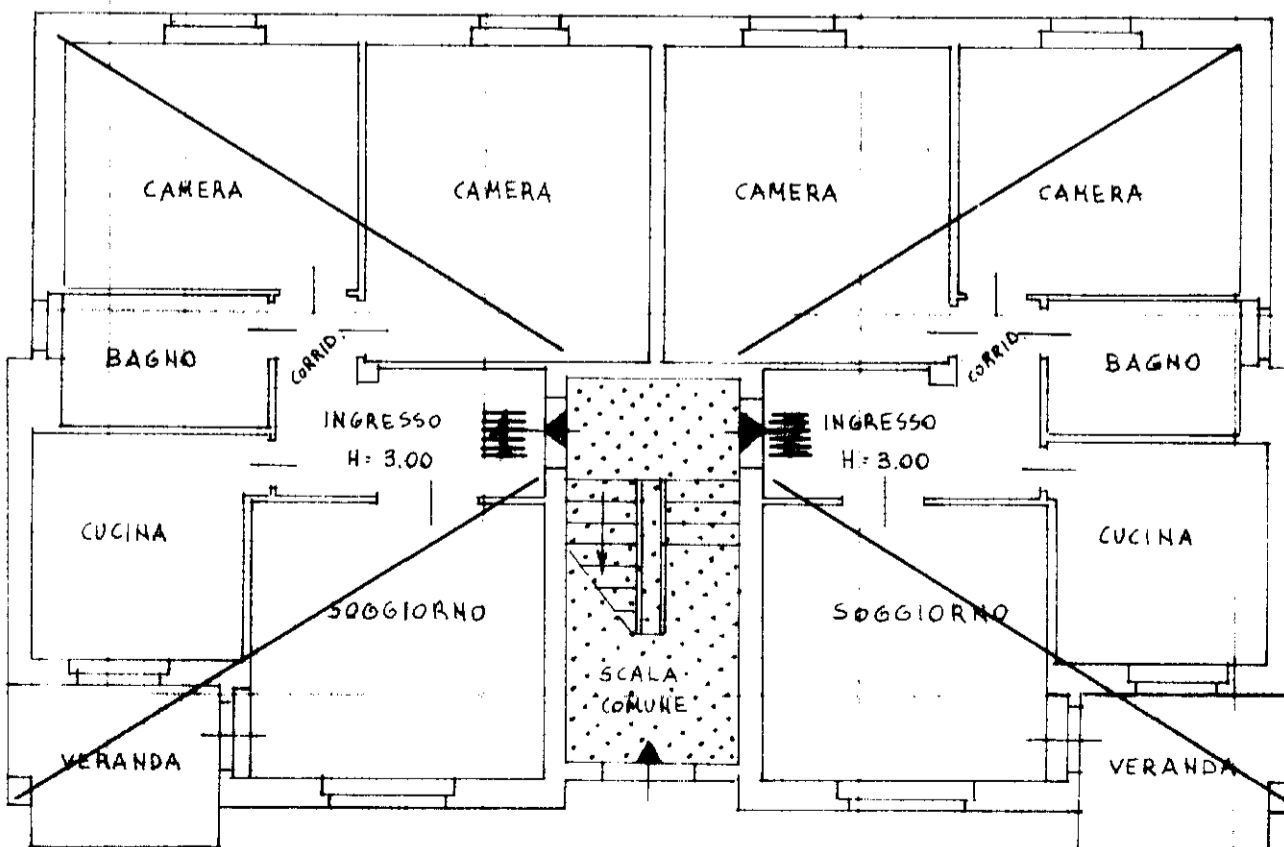
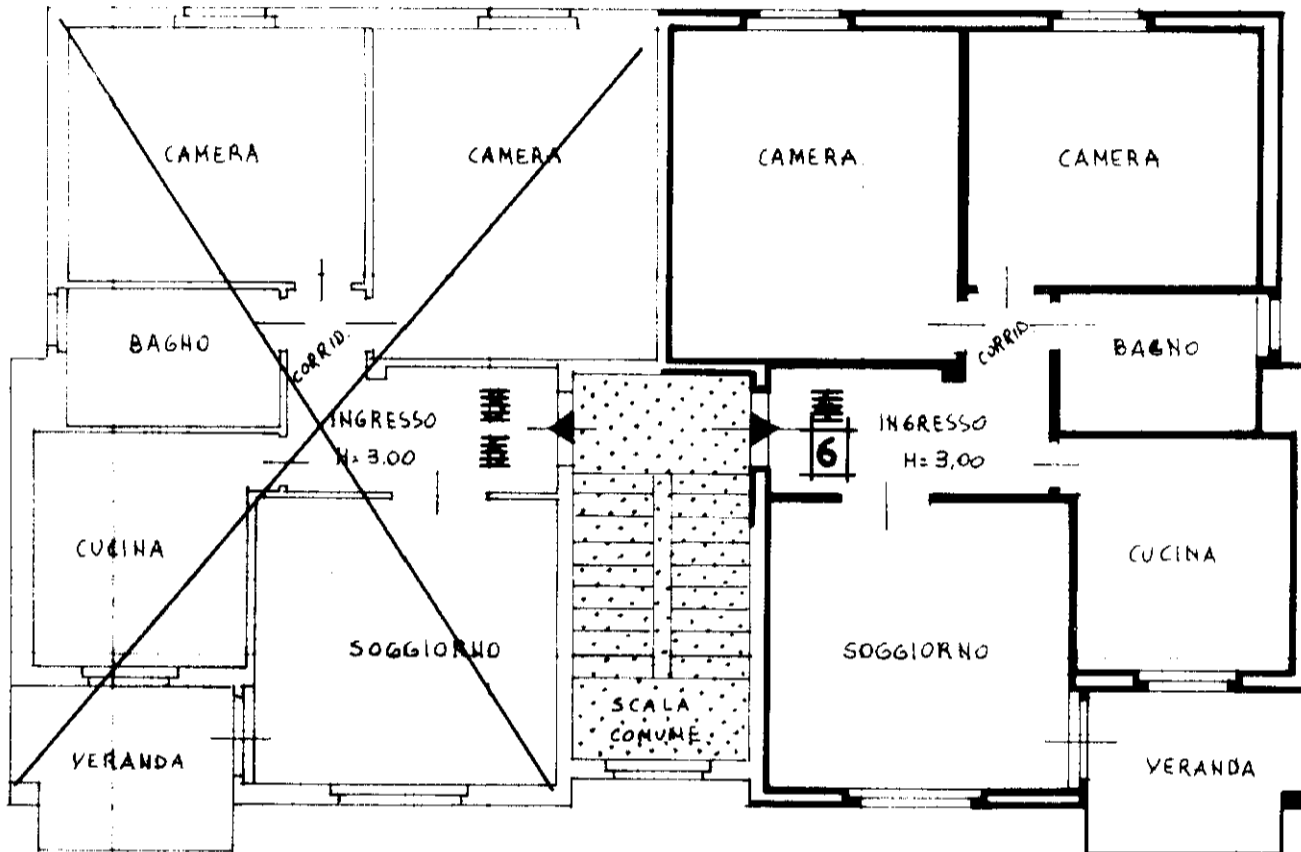

PIANO RIALZATO INT. 4 2

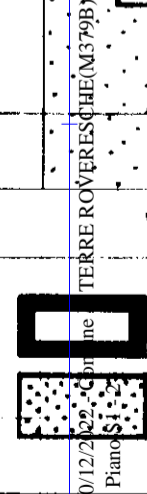
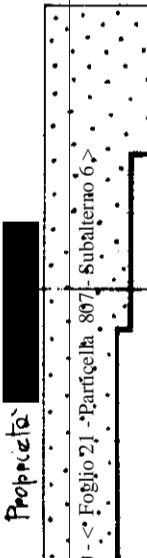
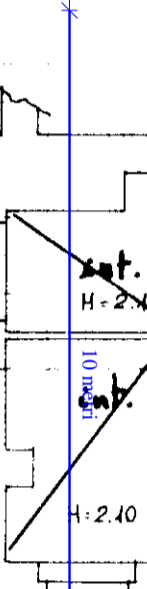

Proprietà

TERRE ROVERESCHE (M379B) - F. 21 - Particella 897 - Subalterno 6

Catasto dei Fabbricati - Situazione al 20/12/2022 - Comune di

VIALE PAPA GIOVANNI XXIII n. 17 - Piano S.

DATA  
PROT. N°