

# **TRIBUNALE DI SULMONA**

## **ESPROPRIAZIONI IMMOBILIARI**

**Esecuzione Immobiliare: N° 54/2021 R.G.Es.**

## **ALLEGATO 2 DOCUMENTAZIONE CATASTALE**



## Visura attuale sintetica per soggetto Situazione degli atti informatizzati al 01/12/2022

<b>Dati della richiesta</b>	Fabbricati siti nel comune di VITTORITO (M090) provincia L'AQUILA - Limitata al foglio: 10
<b>Soggetto individuato</b>	<b>PLACIDO Giuseppina (CF: PLCGPP77M62I804C) nata a SULMONA (AQ) il 22/08/1977</b>

### 1. Immobili siti nel Comune di VITTORITO (Codice M090) Catasto dei Fabbricati

N.	DATI IDENTIFICATIVI				DATI DI CLASSAMENTO							ALTRE INFORMAZIONI	
	Sez Urbana	Foglio	Numero	Sub	Zona Cens.	Micro Zona	Categoria	Classe	Consistenza	Superficie Catastale	Rendita	Indirizzo Dati derivanti da	Dati Ulteriori
1		10	803	4			A/2	2	7 vani	Totale: 167 m <sup>2</sup> Totale escluse aree scoperte**: 155 m <sup>2</sup>	Euro 361,52	VIA SANTA CATERINA n. 210 Piano T-1 VARIAZIONE del 20/07/2022 Pratica n. AQ0076041 in atti dal 20/07/2022 DIVISIONE-DIVERSA DISTRIBUZIONE DEGLI SPAZI INTERNI (n. 76041.1/2022)	Annotazione
2		10	803	6			C/2	U	55m <sup>2</sup>	Totale: 75 m <sup>2</sup>	Euro 113,62	VIA SANTA CATERINA n. 210 Piano S1 VARIAZIONE del 20/07/2022 Pratica n. AQ0076041 in atti dal 20/07/2022 DIVISIONE-DIVERSA DISTRIBUZIONE DEGLI SPAZI INTERNI (n. 76041.1/2022)	Annotazione
3		10	803 804 1923	5 2 1			C/2	U	140m <sup>2</sup>	Totale: 164 m <sup>2</sup>	Euro 289,22	VIA SANTA CATERINA n. 210 Piano T-1 VARIAZIONE del 20/07/2022 Pratica n. AQ0076041 in atti dal 20/07/2022 DIVISIONE-DIVERSA DISTRIBUZIONE DEGLI SPAZI INTERNI (n. 76041.1/2022)	Annotazione

**Immobile 1:** Annotazione: Classamento e rendita proposti (D.M. 701/94)

**Immobile 2:** Annotazione: Classamento e rendita proposti (D.M. 701/94)

**Immobile 3:** Annotazione: Classamento e rendita proposti (D.M. 701/94)

**Totale: vani 7 m<sup>2</sup> 195 Rendita: Euro 764,36**

### Intestazione degli immobili indicati al n.1

N.	DATI ANAGRAFICI	CODICE FISCALE	DIRITTI E ONERI REALI
1	[REDACTED]	[REDACTED]	(1) Proprieta' 1/1 in regime di separazione dei beni

**Agenzia delle Entrate  
CATASTO FABBRICATI  
Ufficio Provinciale di  
L' Aquila**

Dichiarazione protocollo n. AQ0076041 del 20/07/2022

Comune di **Vittorito**  
**Via Santa Caterina**

civ. 210

Identificativi Catastali:

Sezione:

Foglio: **10**

Particella: **803**

Subalterno: **4**

Compilata da:

**Franciosa Pasquale**

Iscritto all'albo:

**Ingegneri**

Prov. **Roma**

**N. 33011**

Planimetria

Scheda n. **1**

Scala 1: **200**

PIANO TERRA

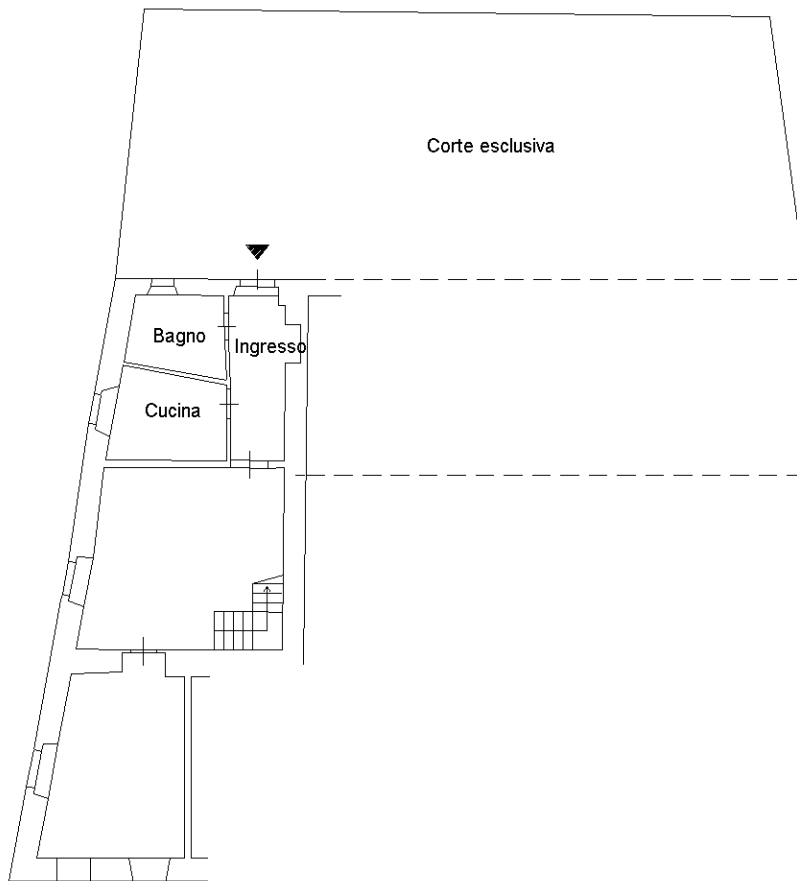

Via Santa Caterina

PIANO PRIMO

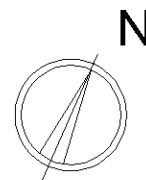
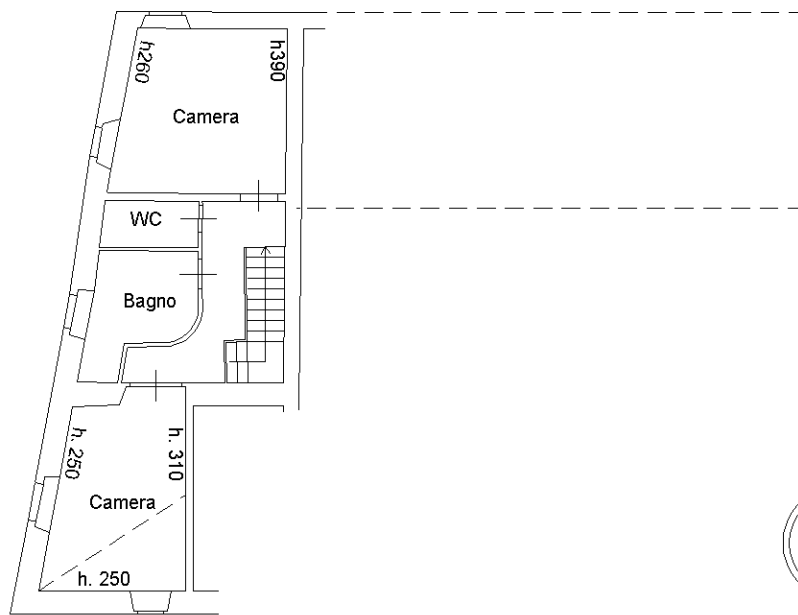

Ultima planimetria in atti



**Agenzia delle Entrate  
CATASTO FABBRICATI  
Ufficio Provinciale di  
L' Aquila**

Dichiarazione protocollo n. AQ0076041 del 20/07/2022

Comune di **Vittorito**

Via Santa Caterina

civ. 210

Identificativi Catastali:

Sezione:

Foglio: **10**

Particella: **803**

Subalterno: **5**

Compilata da:

**Franciosa Pasquale**

Iscritto all'albo:

**Ingegneri**

Prov. **Roma**

N. **33011**

Planimetria

Scheda n. **1**

Scala 1: **200**

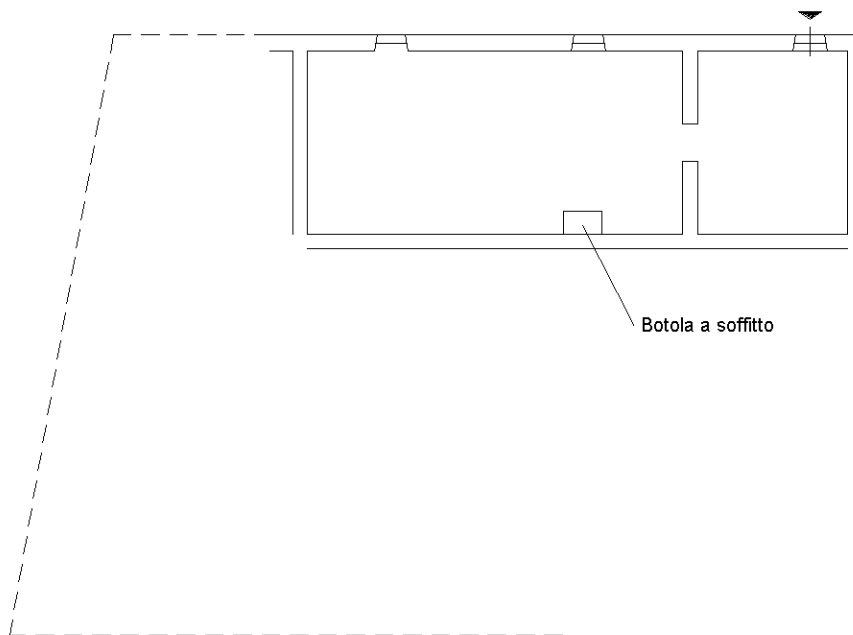

**PIANO TERRA**  
Magazzino/Loc. deposito  
h. 3,12

Via Santa Caterina

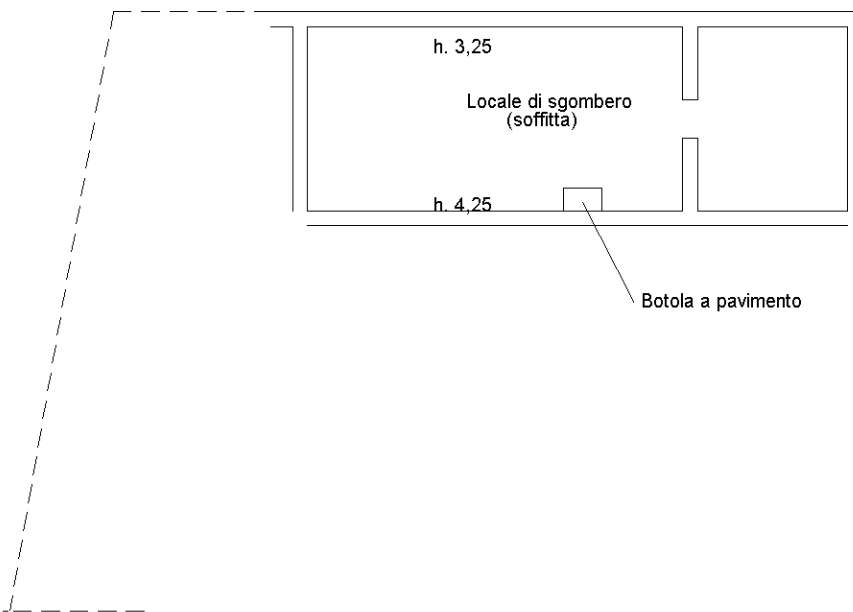

**PIANO PRIMO**

Ultima planimetria in atti

Catasto dei Fabbricati - Situazione al 30/11/2022 - Comune di VITTORITO(M090) - < Foglio 10 - Particella 804 - Subalterno 5 - Uju grafiata  
Firmato Da: ARUBAPEC S.P.A. NG CA 3 Serial#: 5e6b62a79b063b3c92d6a82ef4ef188

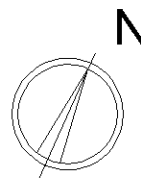

**Agenzia delle Entrate**  
**CATASTO FABBRICATI**  
Ufficio Provinciale di  
**L' Aquila**

Dichiarazione protocollo n. AQ0076041 del 20/07/2022

Comune di **Vittorito**  
**Via Santa Caterina**

civ. 210

Identificativi Catastali:

Sezione:

Foglio: **10**

Particella: **803**

Subalterno: **6**

Compilata da:

**Franciosa Pasquale**

Iscritto all'albo:

**Ingegneri**

Prov. **Roma**

N. **33011**

Planimetria

Scheda n. **1**

Scala 1: **200**

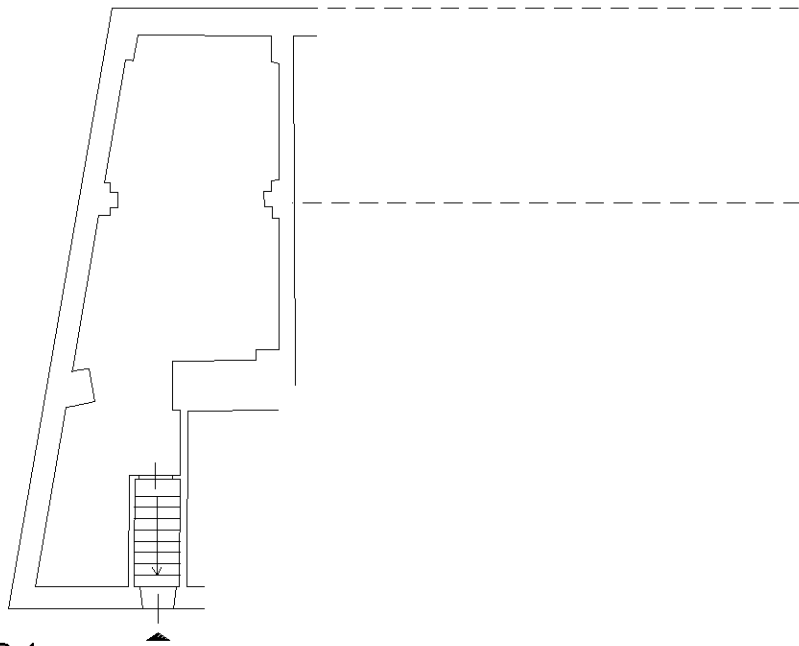

**PIANO SEMINTERRATO 1**  
**Magazzino/Loc. deposito**  
**h. 3,45**

Via Santa Caterina

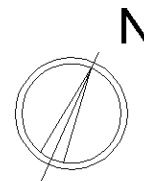

Ultima planimetria in atti

