

Data presentazione: 18/06/1990 - Data: 18/01/2024 - n. T115500 - Richiedente: LNGGNN78E26E472R

Mod. B (Nuovo Catasto Edilizio Urbano)



MINISTERO DELLE FINANZE
DIREZIONE GENERALE DEL CATASTO E DEI SERVIZI TECNICI ERARIALI

Lire
200

NUOVO CATASTO EDILIZIO URBANO

(R. DECRETO-LEGGE 13 APRILE 1939, N. 632)

Indirizzo dell'immobile situato nel Comune di Saluggia Via Nicoletto, 28 fr. S. Antonino

Allegata alla dichiarazione presentata all'Ufficio Tecnico Erariale di Vercelli.

Piano terreno h=2.70

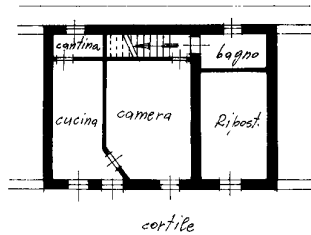

Piano 1°

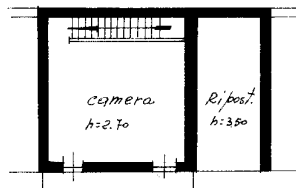

Estratto di mappa sc. 1:2000

F.8 n° 239

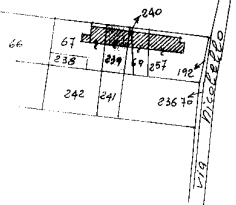

ORIENTAMENTO



SCALA DI 1:200

SPAZIO RISERVATO PER LE ANNOTAZIONI D'UFFICIO

| | | |
|----------|-------|----------|
| DATA | | 88-16 |
| PROT. N° | 8 220 | 8 |
| | | 239 |
| | | 31292/8x |

Compilata dal Geom.
(Titolo, nome e cognome del tecnico)
Giuseppe LOMBARDI
Iscritto all'Albo dei Geometri
della Provincia di Vercelli
DATA 2-4-84
Firma: florardi

Data presentazione: 18/06/1990 - Data: 18/01/2024 - n. T115500 - Richiedente: LNGGNN78E26E472R

Totale schede: 1 - Formato di acquisizione: A3(297x420) - Formato stampa richiesto: A3(297x420)

Utlima planimetria in atti

num 01

Catasto dei Fabbricati - Situazione al 18/01/2024 - Comune di SALUGGIA (IT25) - Foglio 8 - Particella 239 - Subalterno 1
VIA GIUSEPPE NICOLELLO n. 30 Piano T-1

Data: 18/01/2024 - n. T115505 - Richiedente: LNGGNN78E26E472R

**Agenzia del Territorio
CATASTO FABBRICATI
Ufficio Provinciale di
Vercelli**

| | |
|--|--------------------------------|
| Dichiarazione protocollo n. VC0043361 del 27/03/2008 | |
| Planimetria di u.i.u. in Comune di Saluggia | |
| Via Giuseppe Nicolello civ. 30 | |
| Identificativi Catastali: | Compilata da: Garbiero Aldo |
| Sezione: | Isritto all'albo: Geometri |
| Foglio: 8 | Prov. Vercelli |
| Particella: 241 | N. 1139 |
| Subalterno: | |

Scheda n. 1 Scala 1:200

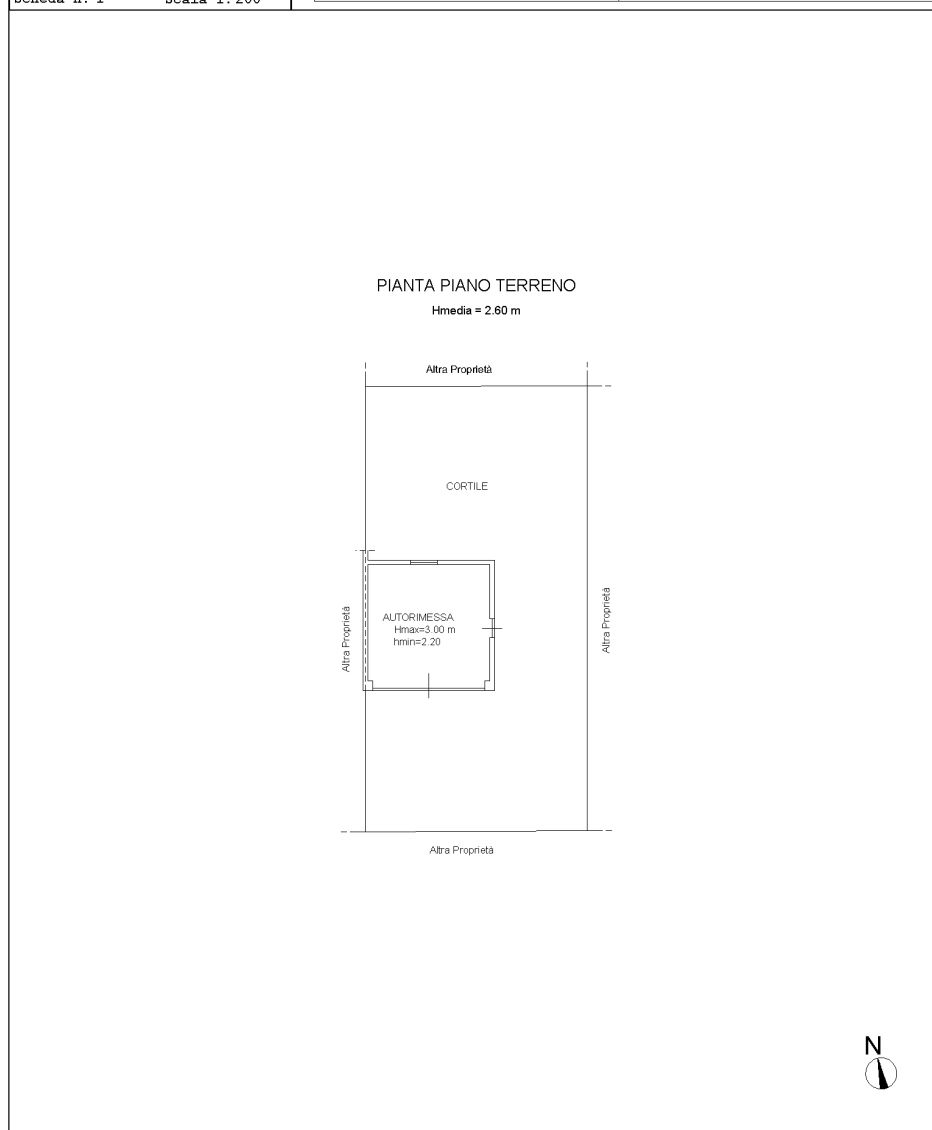

p. 01

Catasto dei Fabbricati - Situazione al 18/01/2024 - Comune di SALUGGIA (1725) - < Foglio 8 - Particella 241 - Subalterno >
VIA GIUSEPPE NICOLELLO n. 30 Piano I

Data: 18/01/2024 - n. T115505 - Richiedente: LNGGNN78E26E472R

Totale schede: 1 - Formato di acquisizione: A4(210x297) - Formato stampa richiesto: A3(297x420)

Utenti planimetria in atti

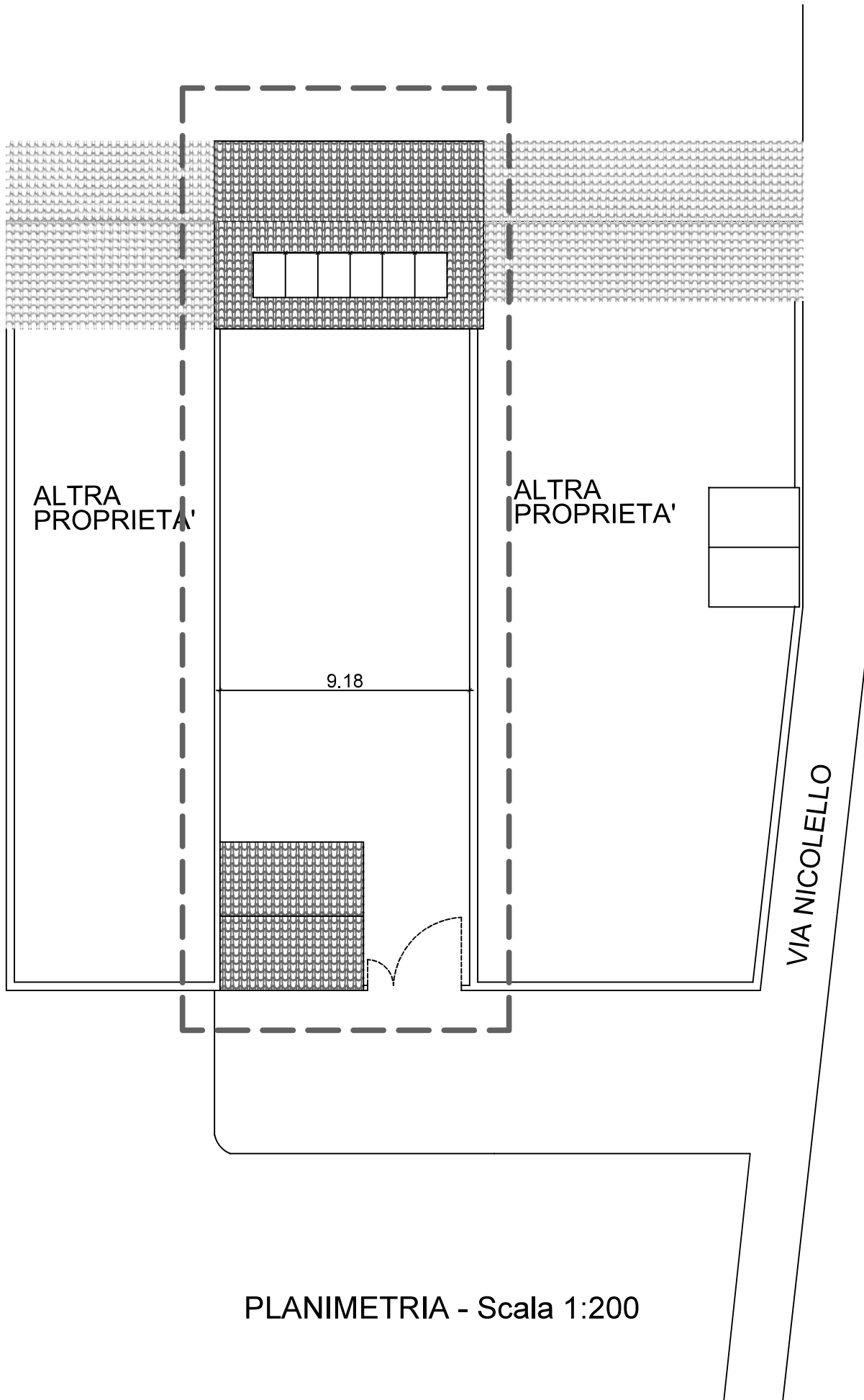

PLANIMETRIA - Scala 1:200

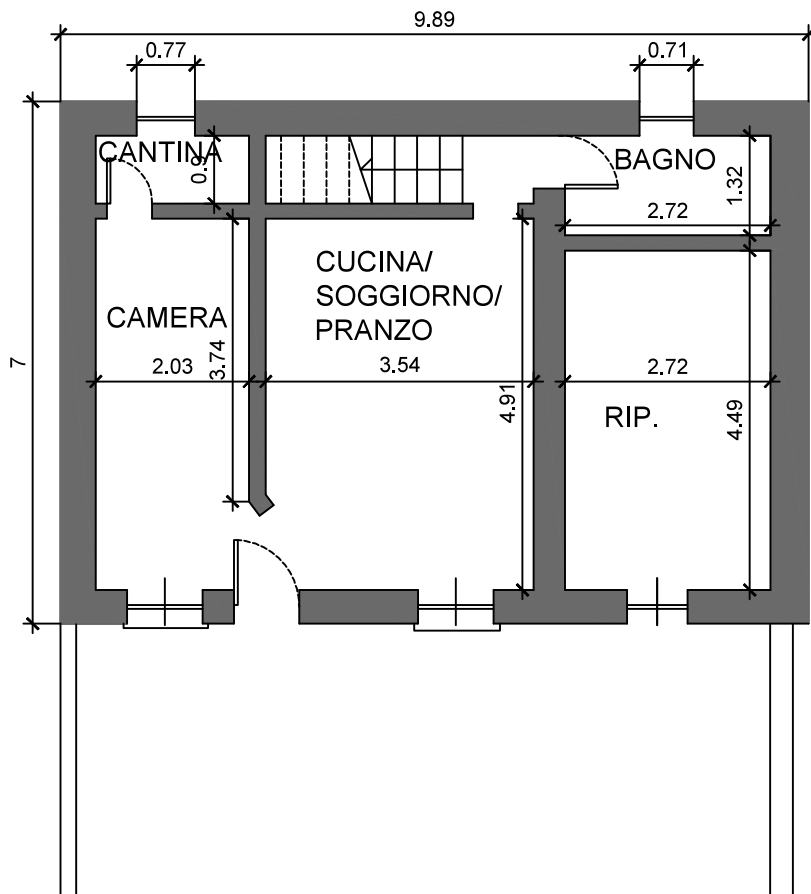

PIANO TERRA - Scala 1:100

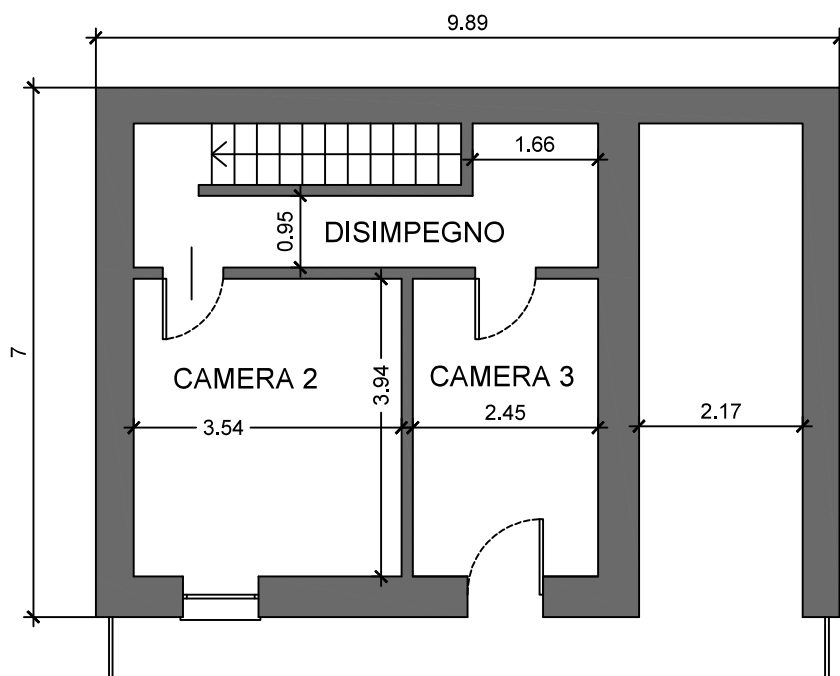

PIANO PRIMO - Scala 1:100

PIANO PRIMO - Scala 1:100

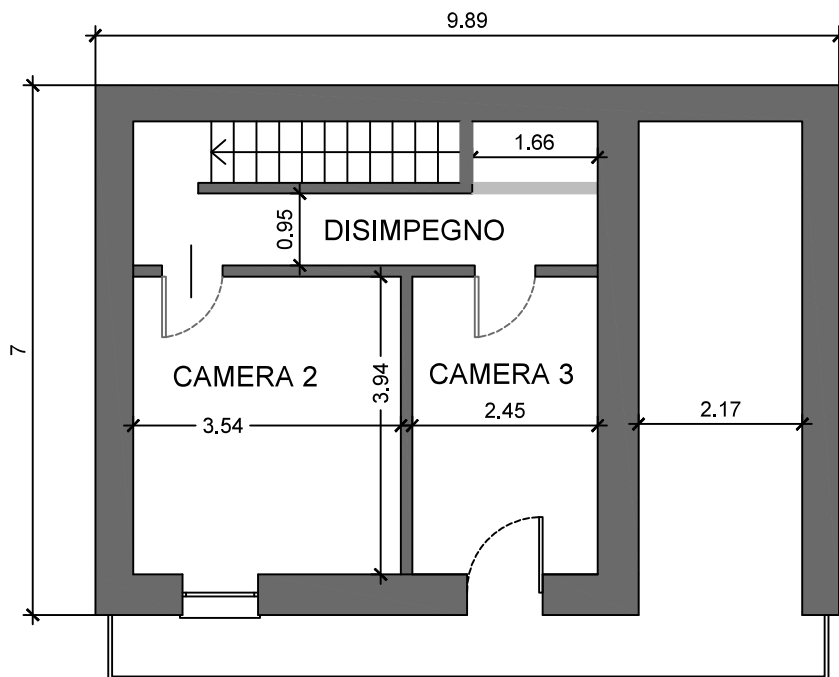

Difformità tra quanto rilevato e pratica comunale e planimetria catastale

Pratica comunale
Stato di fatto

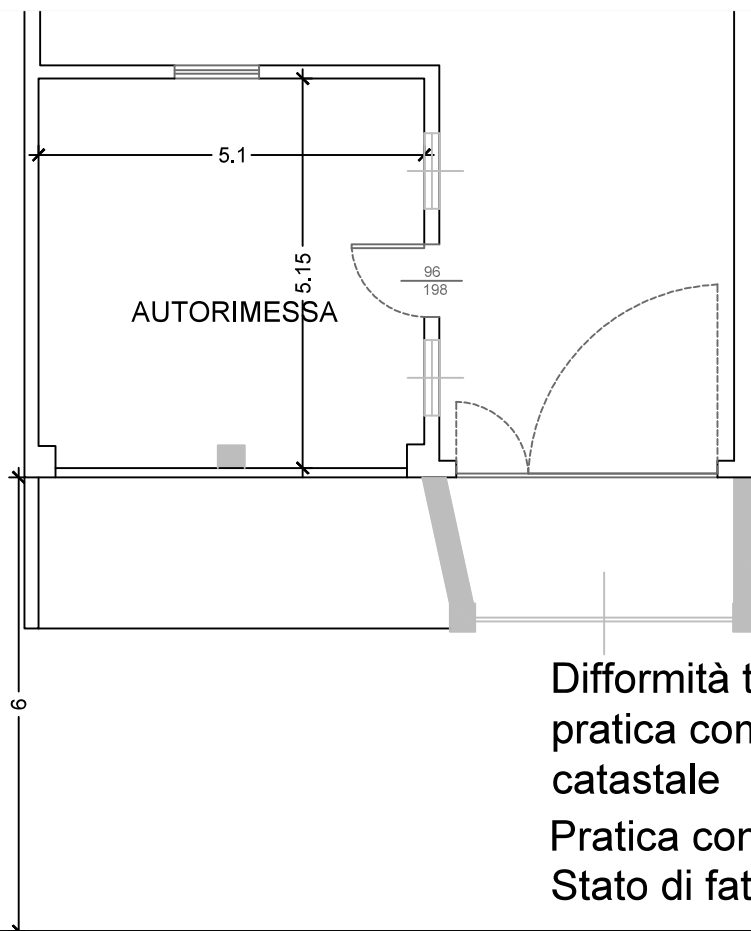

Difformità tra quanto rilevato e pratica comunale e planimetria catastale

Pratica comunale
Stato di fatto



PIANO TERRA - Scala 1:100
Luca Villani Architetto