

MODULARIO
P. - Cat. N. I. - 315

Mod. B. (Nuovo Catasto Edilizio Urbano)

MINISTERO DELLE FINANZE

DIREZIONE GENERALE DEL CATASTO E DEI SERVIZI TECNICI ERARIALI

Lire
50

NUOVO CATASTO EDILIZIO URBANO

(R. DECRETO-LEGGE 13 APRILE 1939, N. 662)

Planimetria dell'immobile situato nel Comune di BORLE Via Loc. Pozzolo - Via Roberti, n. 5.

Ditta

Allegata alla dichiarazione presentata all'Ufficio Tecnico Erariale di PARMA

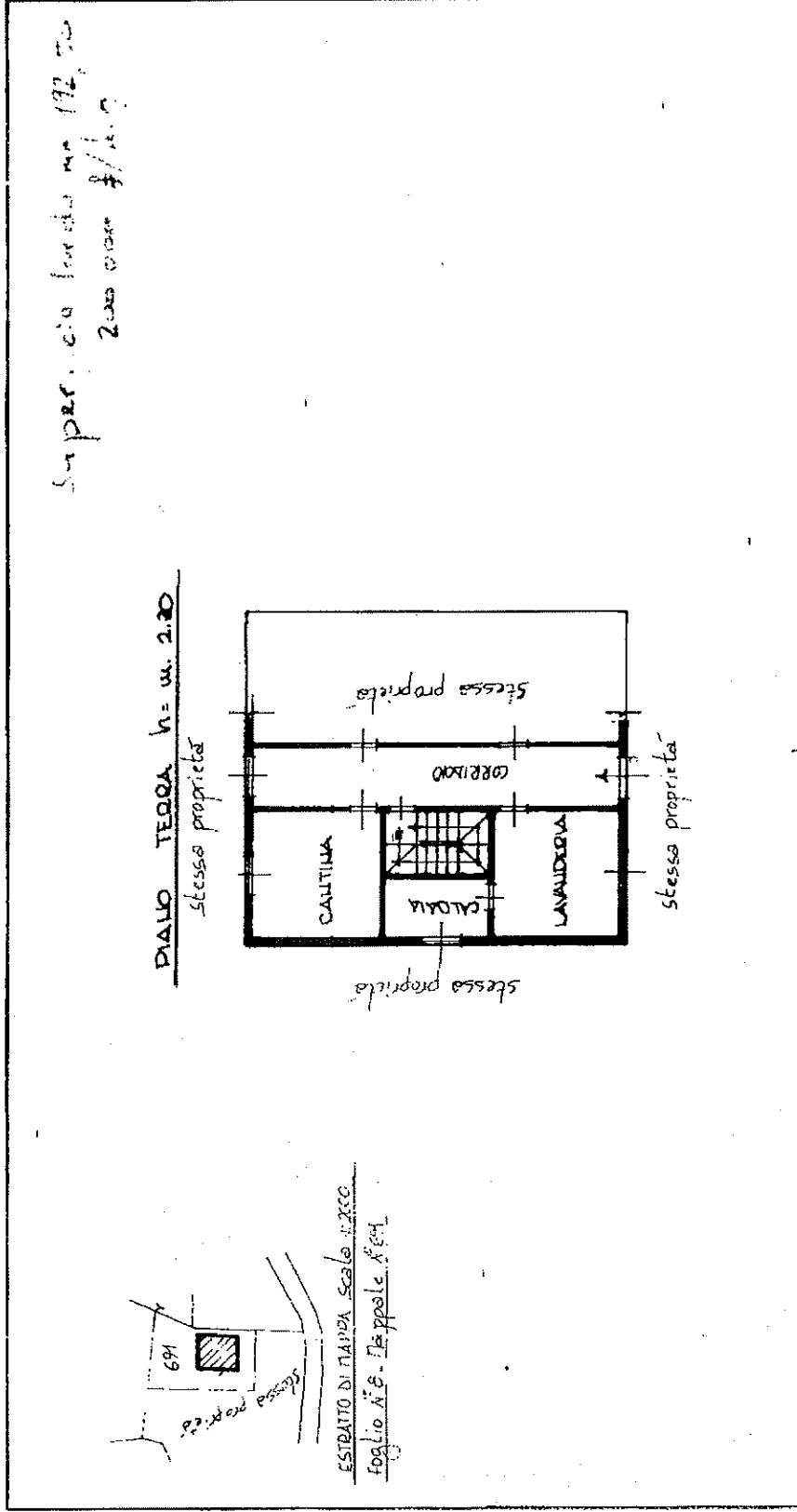

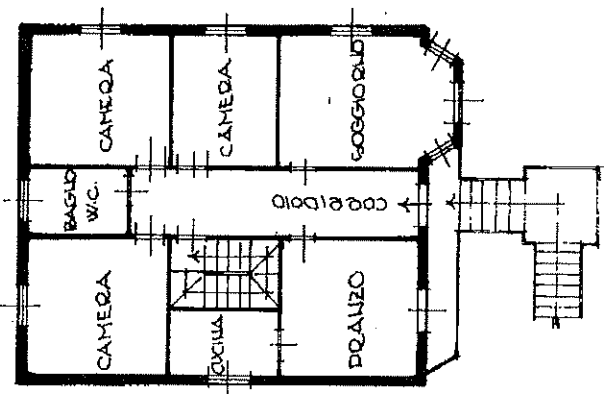

ORIENTAMENTO

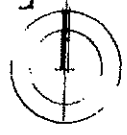

SCALA DI 1:200

SPAZIO RISERVATO PER LE ANNOTAZIONI D'UFFICIO

DATA	PROT. N°	SUB.
07/04/2015	691	1

Compilata dal Geom. GIAMPACCO CORRADI



Iscritto all'Albo dei Geometri della Provincia di Parma
 DATA 23-03-1992
 Firma: Giampaolo Corradi

Comune di BORRERA (A.987) - < Foglio: 8 Particella: 691 - Subalterno 1 >

MODULARIO
1. fog. rend. 487



MINISTERO DELLE FINANZE
DIPARTIMENTO DEL TERRITORIO

CATASTO EDILIZIO URBANO (RDL 13-4-1939, n. 652)

MOD. BN (CEU)



Planimetria di u.i.u. in Comune di BORE via LOC. POZZOLO CONTI civ.

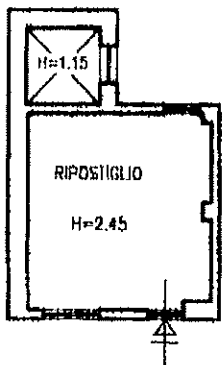

**PIANO
SEMINTERRATO**

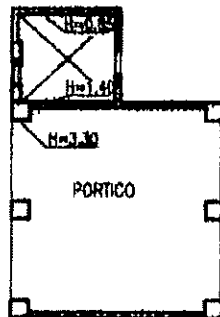

**PIANO
TERRA**

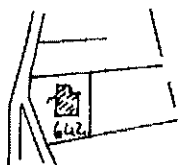

ORIENTAMENTO



SCALA DI 1: 200

SCALA 1:2000

Catasto dei Fabbricati - Situazione al 07/04/2015 - Comune di BORE (A.987) - < Foglio: 8 Particella: 642 > - Sub: 642 - CALITA' CAFFERRI piano: S1-T lotto: RR;

Dichiarazione di N.C.
Denuncia di variazione
Ultima Planimetria in atti
Identificativi catastali
Data presentazione: 15/12/2000
Tot. schede: 1 - Formato di acq.: A4

Compilata dal GEOMETRA
(Titolo, cognome e nome)
CAMPANA GIUSEPPE
Iscritto all'albo de GEOMETRI
della provincia di PARMA
Data: 07/04/2015 - n. PR0169892 - Richiedente BONATI CATIA
data 11.12.2000 Firma [Signature]

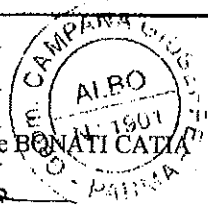

RISERVATO ALL'UFFICIO

MOD. LAPIO
F. - Cat. S. T. - 315

Mod. B (Nuovo Catasto Edilizio Urbano)

MINISTERO DELLE FINANZE
DIREZIONE GENERALE DEL CATASTO E DEI SERVIZI TECNICI ERARIALI

Lire
50

NUOVO CATASTO EDILIZIO URBANO

DECRET. 144 D. 1 APRILE 1988, N. 682

Planimetria dell'immobile situato nel Comune di BORE

Via Loc. POZZOLO - Via Roberti, n. 5

Ditta

Allegata alla dichiarazione ne presentata all'Ufficio Tecnico Erariale di PARMA

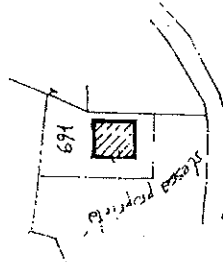

ESTRATTO DI MAPPA Scala 1:2000
Foglio N. B. Mappale n. 691

Superficie lorda mq 49,15
200 con f. 1009

PIANO TERRA h = m. 2,30

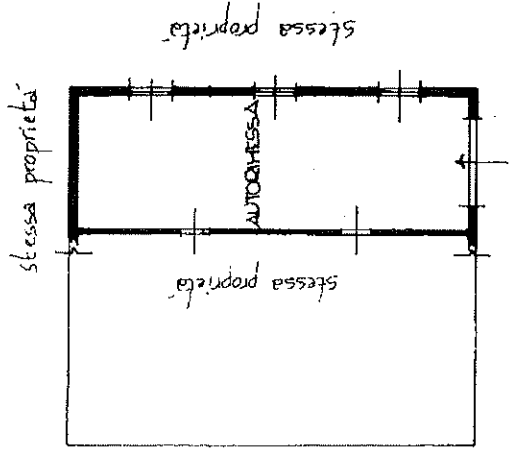

DATA
Cognome di BONATI (A987) - < Foglio: 8 Particella: 691 - Subaltemo 2 >

PROT. N°

U	8	691	2
CATA		CA. PA.	SUB.

SPAZIO RISERVATO PER LE ANNOTAZIONI D'UFFICIO

ORIENTAMENTO

1000



SCALA DI 1:200

Compilata dal Geom. GIAMPADO CORRADI

(Titolo, nome e cognome del tecnico)



Iscritto all'Albo dei Geometri

della Provincia di Parma

DATA 23-03-1992

Firma: *Giampaolo Corradi*

Data presentazione: 22/07/1992 - Data: 07/04/2015 - n. PR0169891 - Richiedente BONATI CATIA
Tot. schede: 1 - Formato di acq.: A3(309x420) - Fatt. di scala: 1:1

Ultima Planimetria in atti