Data presentazione:23/03/2000 - Data: 07/07/2020 - n. T234193 - Richiedente: RNLGPP75D10A794L

MODULARIO
F. rig. rend. 488

MINISTERO DELLE FINANZE
DIPARTIMENTO DEL TERRITORIO

CATASTO EDILIZIO URBANO (RDL 13-4-1939, n. 652)

LIRE 900

Planimetria di u.i.u. in Comune di LEVATE via CASTELLO civ. 8

PER DIVISIONE E FUSIONE DEL FG. 6
MAPPALE 1031 SUB. 701 E MAPPALE 1031 SUB. 702 MAPPALE 1034 SUB. 703
ASSUME NUOVO IDENTIFICATIVO
FG. 6 MAPPALE 1031 SUB. 717

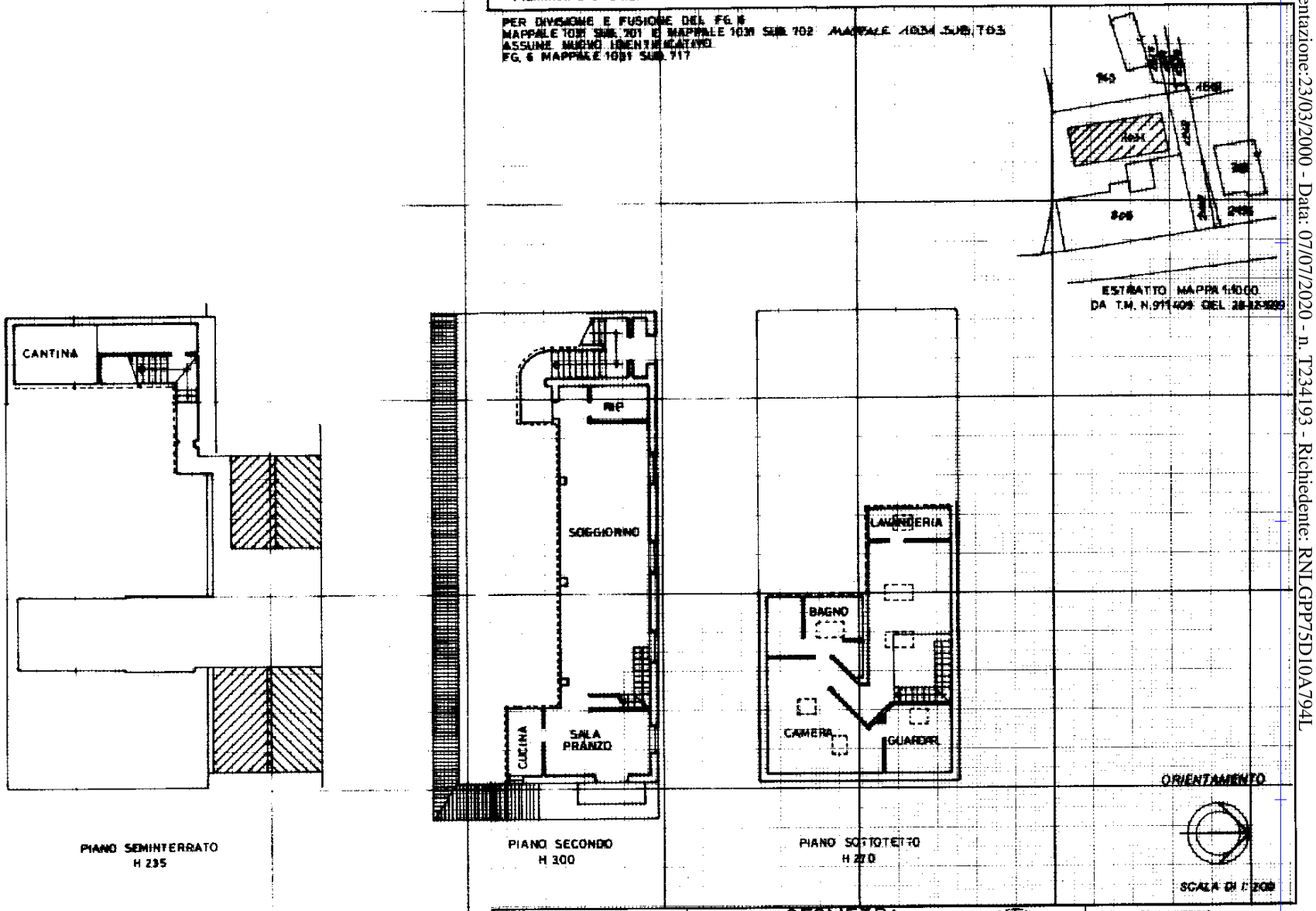

Dichiarazione di N.C. ☐
Denuncia di variazione ☒

Identificativi catastali
F. .....
n. ..... sub. .....

Compilata dal GEOMETRA
(Titolo, cognome e nome)
DONADONI GIULIANO
Iscritto all'albo de GEOMETRI
della provincia di MILANO n. 5422
data 22-12-1999 Firma

RISERVATO ALL'UFFICIO

Ultima planimetria in atti
Data presentazione:23/03/2000 - Data: 07/07/2020 - n. T234193 - Richiedente: RNLGPP75D10A794L
Totale schede: 1 - Formato di acquisizione: A4(210x297) - Formato stampa richiesto: A4(210x297)