

TRIBUNALE DI MARSALA

Esecuzione Immobiliare n° 112/2023 del R.G.E.
Promossa da XXXXXXXXXXXX
contro XXXXXXXXXXXXX e XXXXXXXXXXXXXXXXXXXX

ALLEGATO F

RESTITUZIONE GRAFICA

Giudice Dott. Francesco Giardina
Esperto ex art. 568 c.p.c. ing. Vincenzo Genco

TRIBUNALE DI MARSALA
ESECUZIONE IMMOBILIARE N° 112/2023 RGE
PROMOSSA DA XXXXXXXXXX CONTRO XXXXXXXXXXXXXXXXXXXXXXXXXXXXXXX
BENE N°1 - FABBRICATO DI CIVILE ABITAZIONE UBICATO A MAZARA DEL VALLO (TP)
IN VIA MAKARA N°47, PIANO T,1,2 E ISCRITTO IN CATASTATO AL F. M. 189 P.LLA 551 SUB 1-2

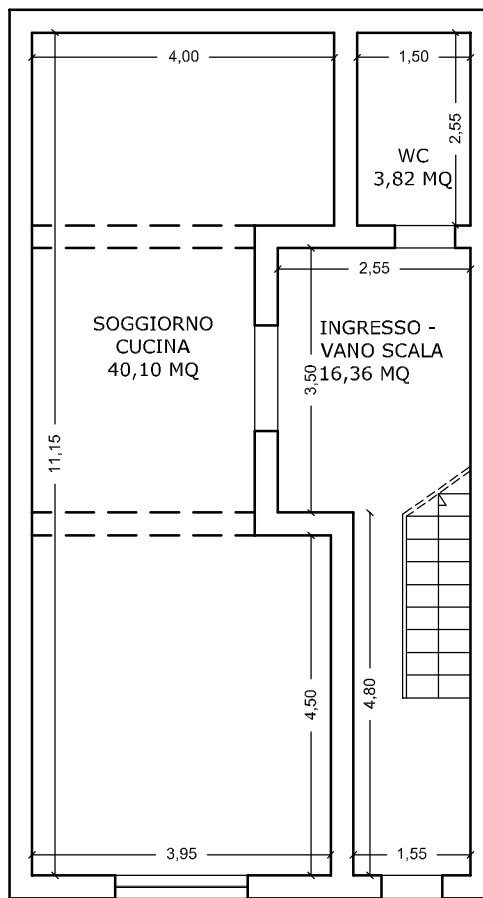

PIANO TERRA H 2,95 m

SCALA 1:100

TRIBUNALE DI MARSALA
ESECUZIONE IMMOBILIARE N° 112/2023 RGE
PROMOSSA DA XXXXXXXXXX CONTRO XXXXXXXXXXXXXXXXXXXXXXXXXXXXXXXX
BENE N°1 - FABBRICATO DI CIVILE ABITAZIONE UBICATO A MAZARA DEL VALLO (TP)
IN VIA MAKARA N°47, PIANO T,1,2 E ISCRITTO IN CATASTATO AL F. M. 189 P.LLA 551 SUB 1-2

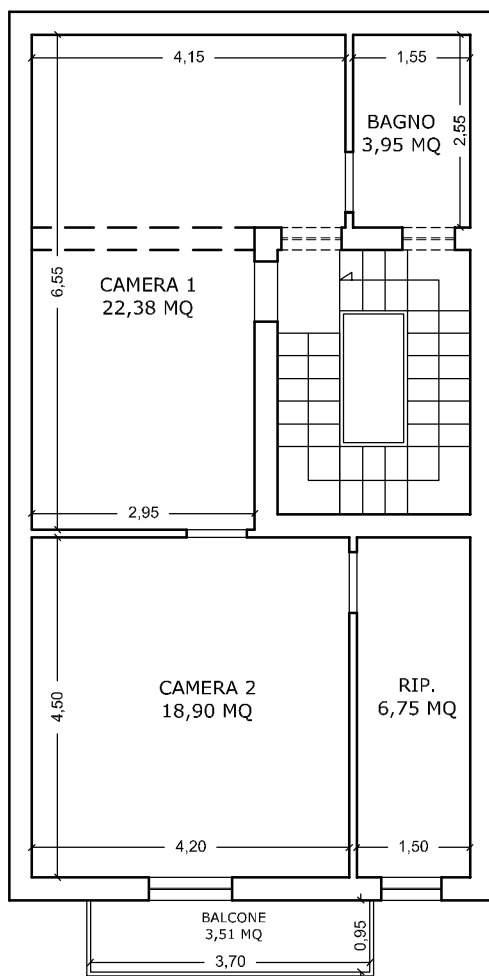

PIANO PRIMO H=3,10 m

TRIBUNALE DI MARSALA

ESECUZIONE IMMOBILIARE N° 112/2023 RGE

PROMOSSA DA XXXXXXXXXX CONTRO XXXXXXXXXXXXXXXXXXXXXXXXXXXXXXX

BENE N°1 - FABBRICATO DI CIVILE ABITAZIONE UBICATO A MAZARA DEL VALLO (TP)

IN VIA MAKARA N°47, PIANO T,1,2 E ISCRITTO IN CATASTATO AL F. M. 189 P.LLA 551 SUB 1-2



PIANO SECONDO H 3,00

SCALA 1:100