

Comune: (AL) CASTELLAZZO BORMIDA
Scala originale: 1:2000
Dimensione cornice: 534.000 x 378.000 metri
Protocollo pratica T124462/2023
Foglio: 31
12-Ott-2023 11:1:55

MOD. AN (CEU)

LIRE 605



MINISTERO DELLE FINANZE
DIREZIONE GENERALE DEL CATASTO E DEI SS.TT.EE.
CATASTO EDILIZIO URBANO (FDL 13-4-1939, n. 652)

MODULARIO F. 119 (REV. 8/84)

Planimetria di u.i.u. in Comune di Castel. Bormida Pr. via Str. Castel. Spina civ. 11/A

Stesse Proprietà

* Scala originale non disponibile. *

Piemo Lerza
Stessa Proprietà

ORIENTAMENTO



SCALA DI 1:200

RISERVATO ALL'UFFICIO



Dichiarazione di N.C. Denuncia di variazione
Compilata dal Giuseppe Grassi (cognome e nome)
iscritto all'albo de Gi. Geom. della provincia di Alen. n. 1362
data 14/2 Firma Grassi

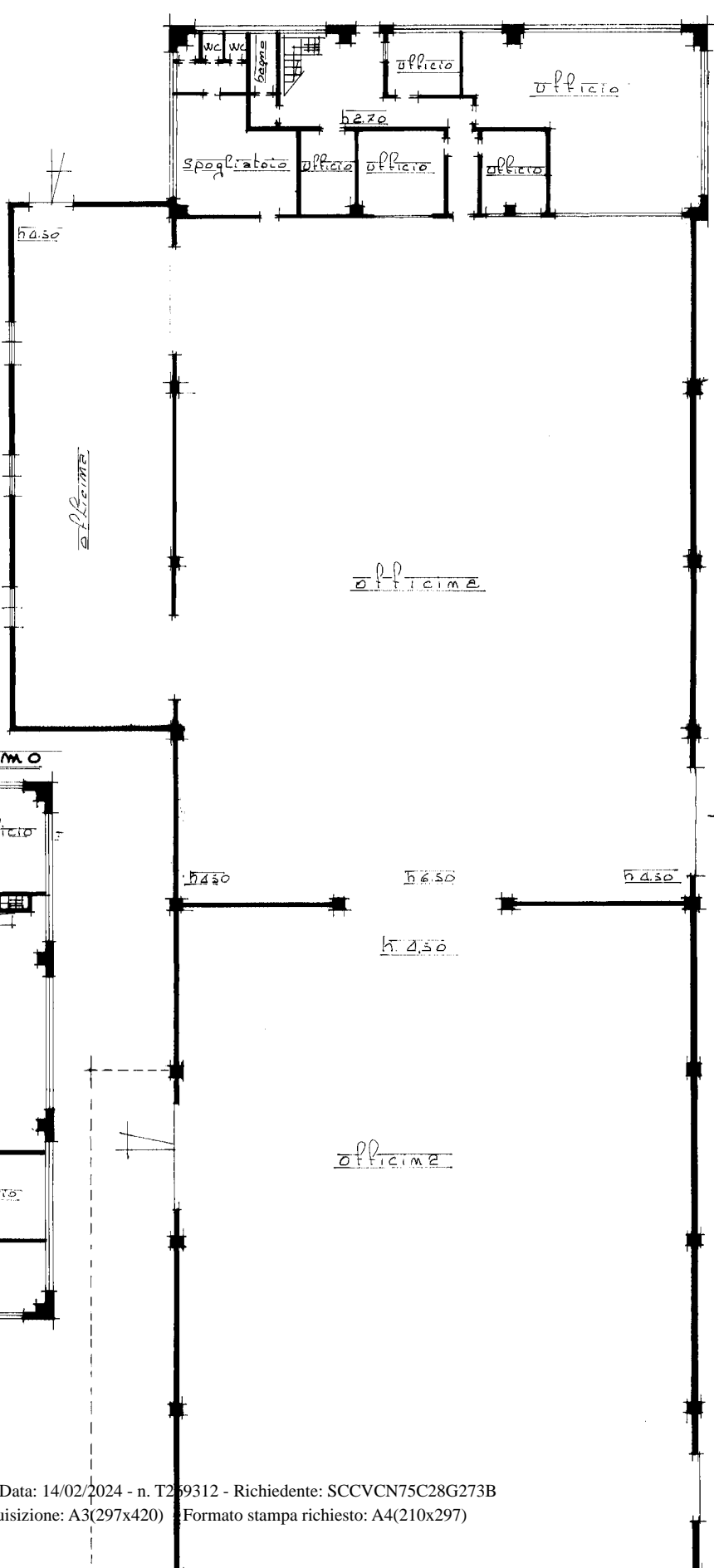
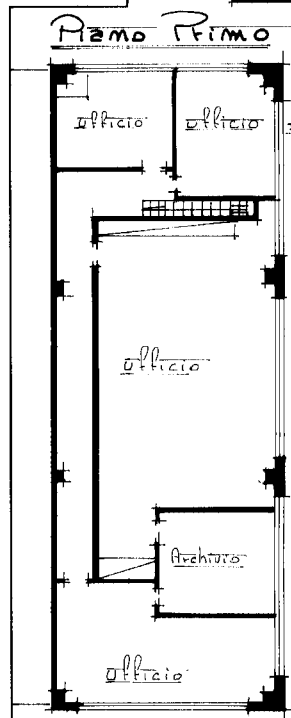

Stessa Proprietà

Ultima planimetria in atti

**Agenzia del Territorio
CATASTO FABBRICATI
Ufficio Provinciale di
Alessandria**

Dichiarazione protocollo n. AL0020964 del 05/02/2013

Planimetria di u.i.u. in Comune di **Castellazzo Bormida**

Strada Castelspina

civ. 11A

Identificativi Catastali:

Sezione:

Foglio: **31**

Particella: **174**

Subalterno: **3**

Compilata da:

Grassi Giuseppe

Iscritto all'albo:

Geometri

Prov. **Alessandria**

N. **1362**

Scheda n. **1**

Scala **1:200**

PIANO TERRA

strada del Faldo

