

**PLANIMETRIE CATASTALI**



MODULARIO  
P. Catasto 214



MINISTERO DELLE FINANZE  
DIPARTIMENTO DEL TERRITORIO  
**CATASTO EDILIZIO URBANO** (FDL 13-4-1939, N. 652)

MOD. BN (CELL.)

Planimetria di u.l.u. in Comune di PRATO via GAULIANO MASINI CIV. ....

PIANO TERRA  
H = 300 ML.

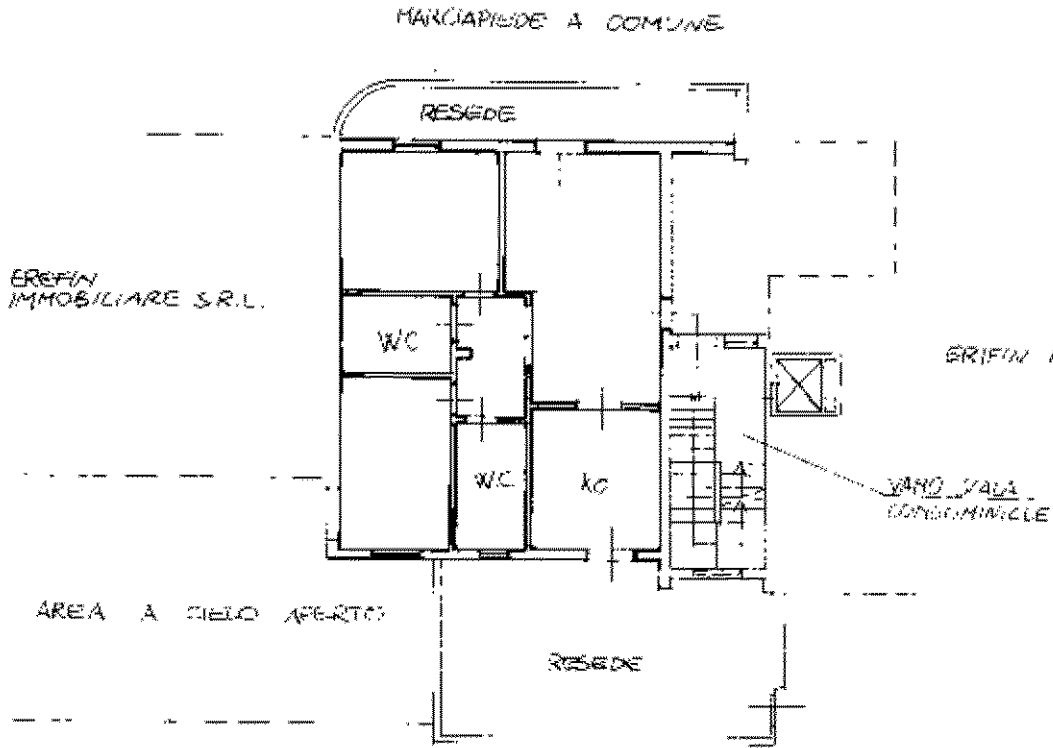

EREFIN IMMOBILIARE S.R.L.

EREFIN IMMOBILIARE S.R.L.

ORIENTAMENTO

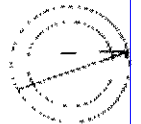

SCALA DI 1:200

P. Catasto 214 - Ed. F. Fogli e Cronache, S. S.

Dichiarazione di N.C.   
Denuncia di variazione   
Ultima planimetria in atti

Completata dal GEOMETRA  
GIROLEZZI GIUSEPPE

PRESENTATO ALL'UFFICIO

Data presentazione: 19/11/2001 - Data: 12/07/2024 - n. T223099 - Richiedente: BRNMTN88S67G999N

Totale schede: 1 Formato di 505 pagine. Formato stampa richiesto: A4(210x297) Formato stampato: A4(210x297)

data 12/07/2024 Firma [Signature]

Immu 01  
Catasto dei Fabbricati - Situazione al 12/07/2024 - Comune di PRATO(G999) - < Foglio 58 - Particella 1840 - Subalterno 505 >  
Firmato DA IMMOBILIARE EREFIN IMMOBILIARE S.R.L. in nome del ARUBAPEC EU QUALIFIED CERTIFICATES CA G1 Serial#: 108b4e6f12e7c7f37a172695a14ef06



**Agenzia del Territorio  
CATASTO FABBRICATI  
Ufficio Provinciale di  
Prato**

Dichiarazione protocollo n. 000033447 del 12/03/2003

Planimetria di u.i.u. in Comune di Prato

Via Galliano Masini

civ.

Identificativi Catastali:

Sezione:

Foglio: 58

Particella: 1840

Subalterno: 508

Compilata da:

Girozzi Giuseppe

Iscritto all'albo:  
Geometri

Prov. Prato

N. 240

Scheda n. 1

Scala 1:200

**PIANO SEMINTERRATO**

H= 2.70 ML

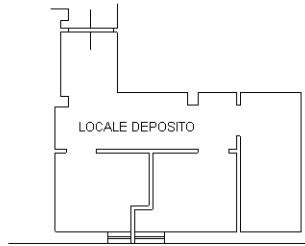

ORIENTAMENTO



Ultima planimetria in atti

