

MODULARIO  
F. - Cat. S. T. - 318



MINISTERO DELLE FINANZE  
DIREZIONE GENERALE DEL CATASTO E DEI SERVIZI TECNICI ERARIALI

Lire  
20

# NUOVO CATASTO EDILIZIO URBANO

(R. DECRETO-LEGGE 13 APRILE 1939, N. 652)

Planimetria dell'immobile situato nel Comune di Genova Via G.B. Botteri n. 31-33 rossi  
Ditta Vacchetto Eugenio nato a Asti il 13/12/1885 - Scoffone Romilda nata a Genova il 14/10/1894  
Allegata alla dichiarazione presentata all'Ufficio Tecnico Erariale di Genova

24380 Sp

PIANO TERRENO

Distacco

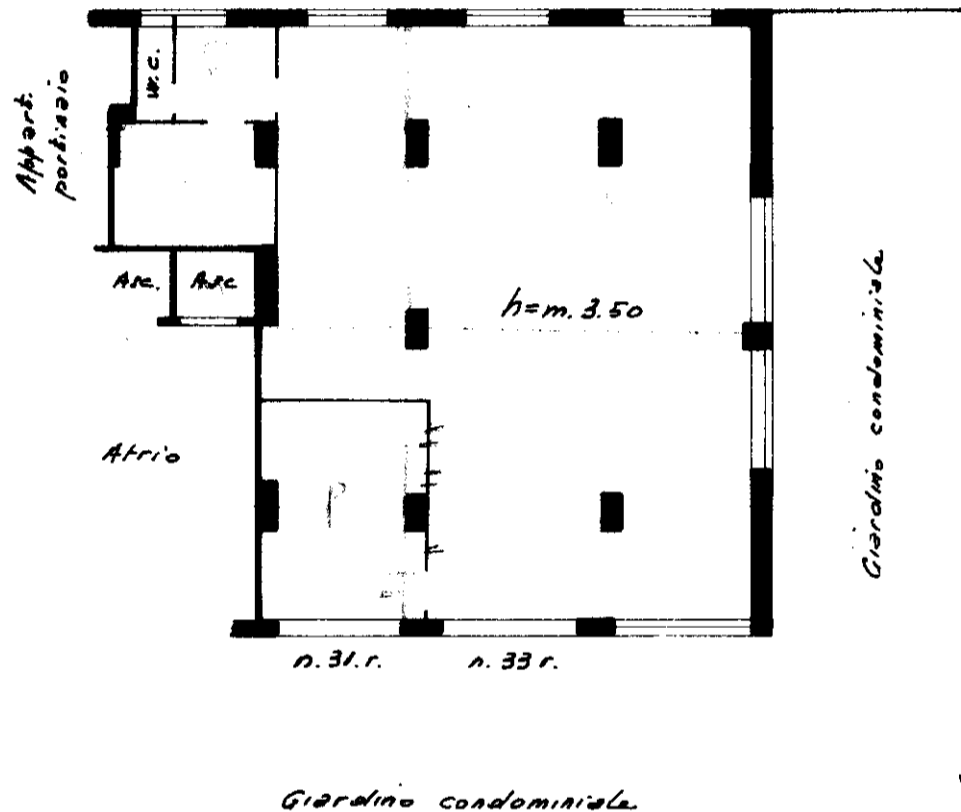

ORIENTAMENTO

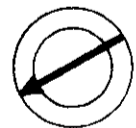

SCALA DI 1: 200

SPAZIO RISERVATO PER LE ANNOTAZIONI D'UFFICIO

DATA  
PROT. N°

Compilata dal \_\_\_\_\_  
(Titolo, nome e cognome del tecnico)  
geom. Domenico Barbaretti  
Iscritto all'Albo dei Geometri  
della Provincia di Genova  
DATA 25 settembre 1962  
Firma: [Signature]

ISTITUTO POLIGRAFICO DELLO STATO