

**Agenzia delle Entrate**  
**CATASTO FABBRICATI**  
Ufficio Provinciale di  
**Pesaro**

Dichiarazione protocollo n. PS0113349 del 10/12/2015

Planimetria di u.i.u. in Comune di Pennabilli

Strada Per Miratoio

civ. 78

Identificativi Catastali:

Sezione: S

Foglio: 12

Particella: 268

Subalterno: 1

Compilata da:  
Tognacci Claudia

Iscritto all'albo:  
Geometri

Prov. Rimini

N. 1656

Scheda n. 1

Scala 1:200

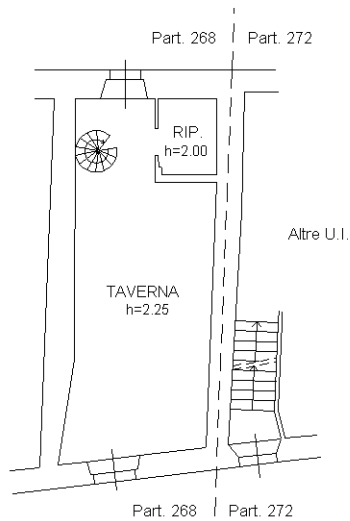

**PIANO TERRA**

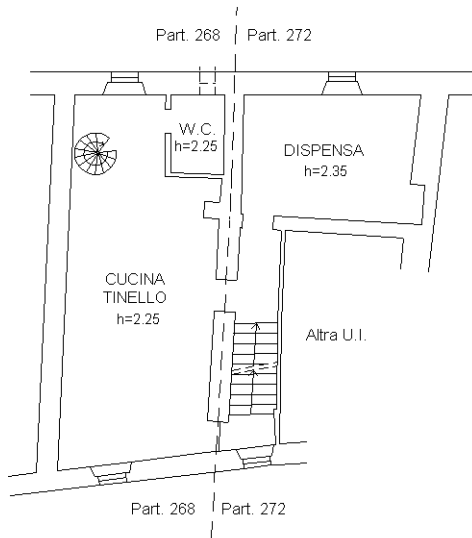

**PIANO PRIMO**

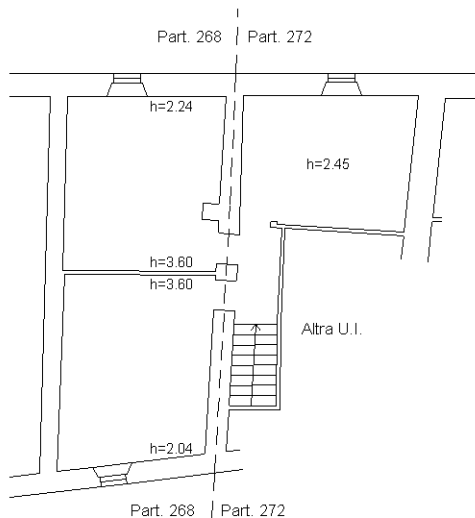

**PIANO SECONDO**

ORIENTAMENTO



Ultima planimetria in atti