



MINISTERO DELLE FINANZE

Mod. 1 (Nuovo Catasto Edilizio Urbano)

DIREZIONE GENERALE DEL CATASTO E DEI SERVIZI TECNICI ERARIALI

Lire
150

NUOVO CATASTO EDILIZIO URBANO

(R. DECRETO-LEGE 18 APRILE 1968, N. 625)

Planimetria dell'immobile situato nel Comune di CASSINA DE' PECCHI, Via DON VERDERIO, 25/27
Ditta SPA SCIC SOCIETA' COSTRUZIONI INDUSTRIALI CIVILI - MILANO -
Allegata alla dichiarazione presentata all'Ufficio Tecnico Erariale di MILANO.

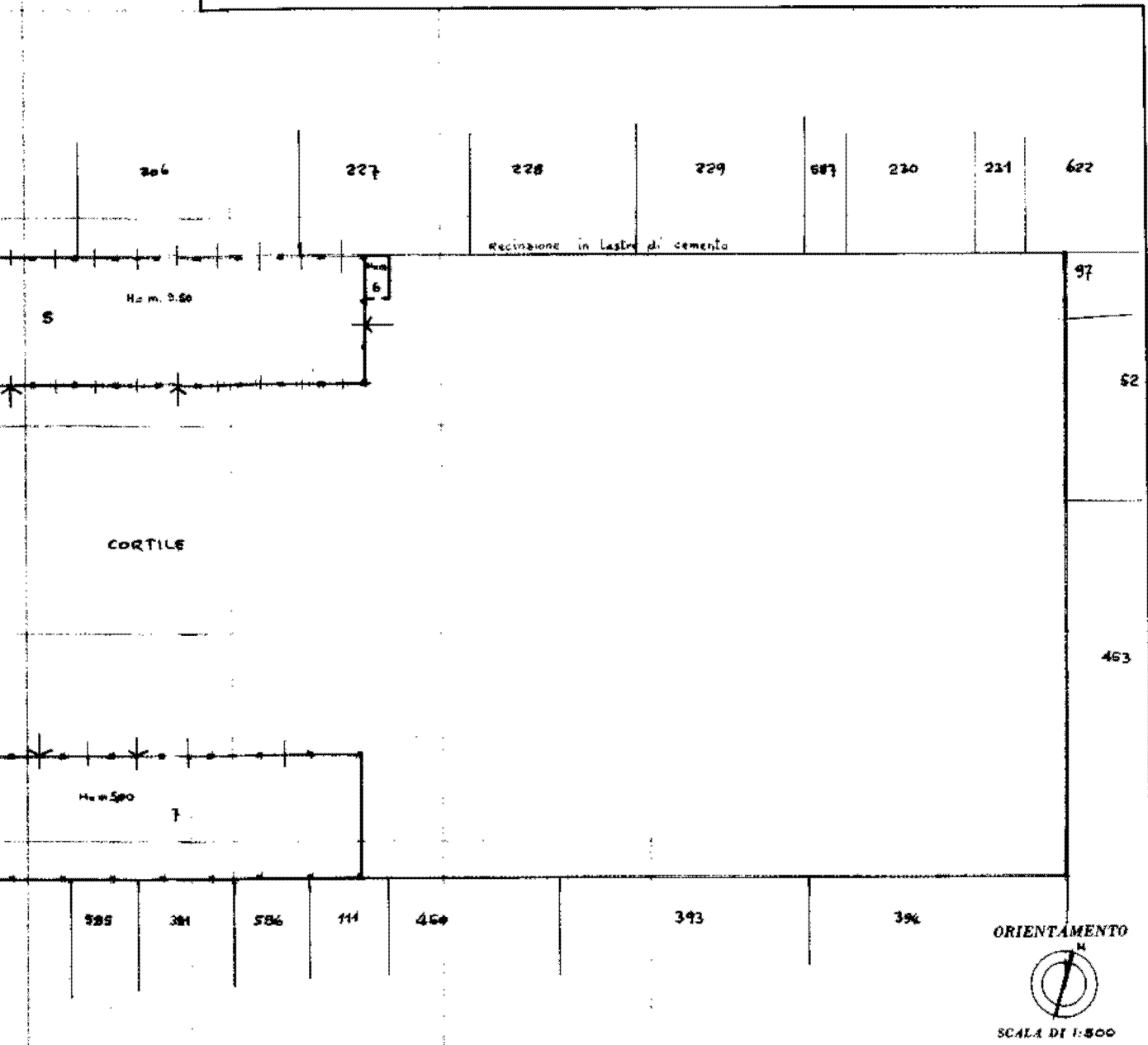

SPAZIO RISERVATO PER LE ANNOTAZIONI D'UFFICIO

DATA	<table border="1"> <tr><td>Partita</td><td></td></tr> <tr><td>Foglio</td><td>9</td></tr> <tr><td>Mapp</td><td>90</td></tr> <tr><td>Sub.</td><td>2</td></tr> </table>	Partita		Foglio	9	Mapp	90	Sub.	2
Partita									
Foglio		9							
Mapp		90							
Sub.	2								
PROT. N°									

Compilata dall'ARCHITETTO
 (Titolo, nome e cognome del tecnico)
GIORGIO SANTIAGOSTINO
 Iscritto all'Albo degli ARCH. n° 3244
 della Provincia di MILANO
 DATA 30-10-85
 Firma: *Giorgio Santagostino*



ALLEGATO N. 5

Data presentazione: 11/11/1985 - Data: 13/05/2023 - n. T69906 - Richiedente: RVRDVPD69C17A001X

MODULARI
P. 107 mod. 487



MINISTERO DELLE FINANZE
DIREZIONE GENERALE DEL CATASTO E DEI SERVIZI TECNICI ERARIALI

Mod. B (Nuovo Catasto Edilizio Urbano)

Lire
50

NUOVO CATASTO EDILIZIO URBANO

(R. DECRETO-LEGGE 12 APRILE 1959, N. 435)

Planimetria dell'immobile situato nel Comune di CASSINA DE' PECCHI Via DON VERDERIO, 25/27
Ditta S.R.A. SCIC - SOCIETA' COSTRUZIONI INDUSTRIALI CIVILI - MILANO -
Allegata alla dichiarazione presentata all'Ufficio Tecnico Erariale di MILANO.

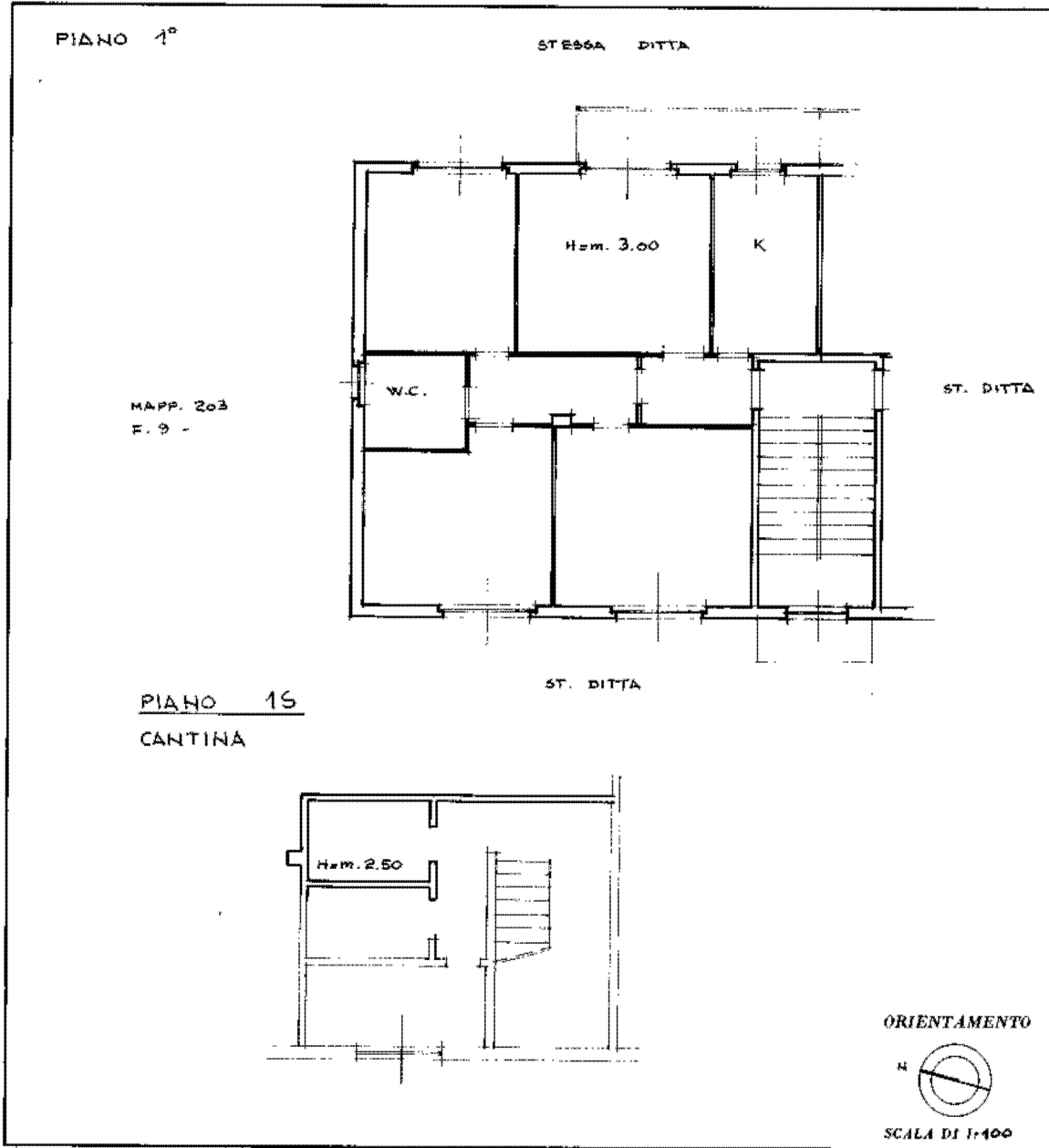

SPAZIO RISERVATO PER LE ANNOTAZIONI D'UFFICIO

DATA	
PROT. N°	

Foglio	9
Fasc.	90
Sub.	3

Compilata dall'ARCHITETTO
(Titolo, nome e cognome del tecnico)
GIORGIO SANTAGOSTINO
Iscritto all'Albo degli ARCH. n° 3244
della Provincia di MILANO
DATA 30-10-85
Firma: *Giorgio Santagostino*

linea 01
Catasto dei Fabbricati - Situazione al 13/05/2023 - Comune di CASSINA DE' PECCHI(C014) - < Foglio 9 - Particella 90 - Subalterno 3 >
VIA DON AMBROGIO VERDERIO n. 25 Piano S1 - 1

MODULARIO
F. 102 (1984) 487



MINISTERO DELLE FINANZE
DIREZIONE GENERALE DEL CATASTO E DEI SERVIZI TECNICI ERARIALI

Mod. B (Nuovo Catasto Edilizio Urbano)

Lire
50

NUOVO CATASTO EDILIZIO URBANO

(L. DECRETO-LEGGE 19 APRILE 1979, N. 637)

Planimetria dell'immobile situato nel Comune di CASSINA DE' PECCHI Via DON VERDERIO 25/27

Ditta SEA SCIC SOCIETA' COSTRUZIONI INDUSTRIALI CIVILI - MILANO

Allegata alla dichiarazione presentata all'Ufficio Tecnico Erariale di MILANO

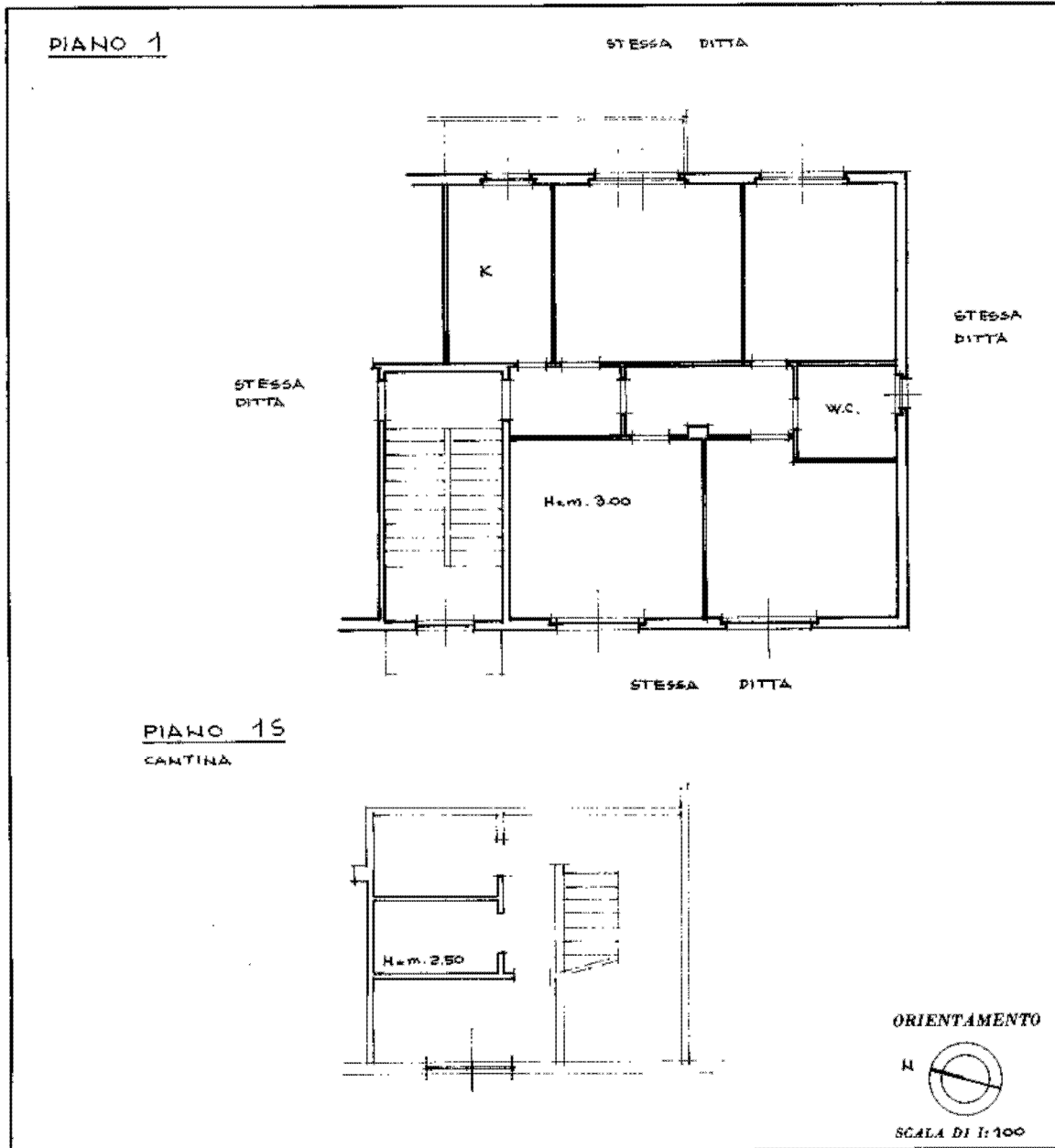

SPAZIO RISERVATO PER LE ANNOTAZIONI D'UFFICIO

DATA	
PROG. N°	63

Foglio	9
Mappa	90
Sp. n.	4

Compilata dall'ARCHITETTO
(Titolo, nome e ragione del servizio)
GIORGIO SANTIAGOSTINO
Iscritto all'Albo degli ARCH. n. 7244
della Provincia di MILANO
DATA 30-10-85
Firma: *Giorgio Santagostino*

linea 01
Catasto dei Fabbricati - Situazione al 13/05/2023 - Comune di CASSINA DE' PECCHI(C014) - < Foglio 9 - Particella 90 - Subalterno 4 >
VIA DON AMBROGIO VERDERIO n. 25 Piano S1 - 1

Ultima planimetria in atti