

**Agenzia del Territorio
CATASTO FABBRICATI**
Ufficio provinciale di
Siena

Dichiarazione protocollo n. S10097950 del 29/06/2009
Planimetria di u.s.u. in Comune di Sinalunga
Localita' Serraglio

Scala 1: 500

catv. 262

Identificativi Catastali:
Sezione:
Foglio: 72
Particella: 937
Subalterno:

Compilata da:
Barbieri Elisa
Iscritto all'albo:
Geometri
Prov. Siena

N. 1135

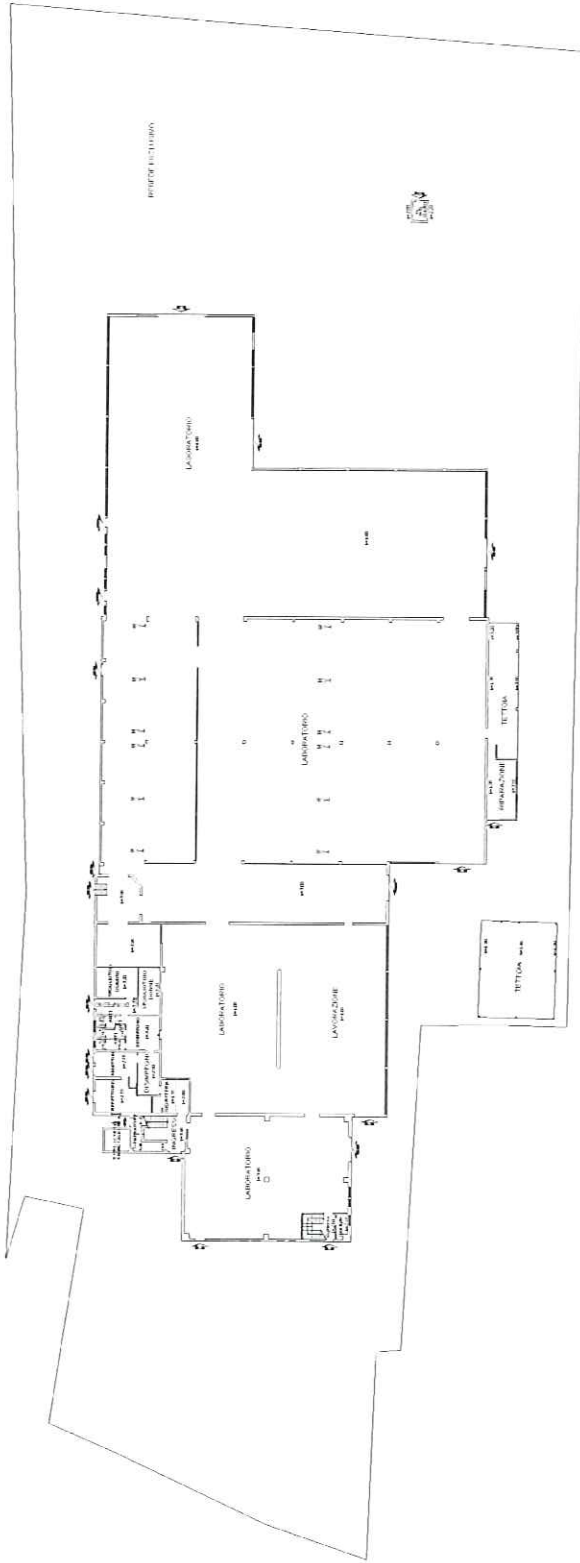

piano terra

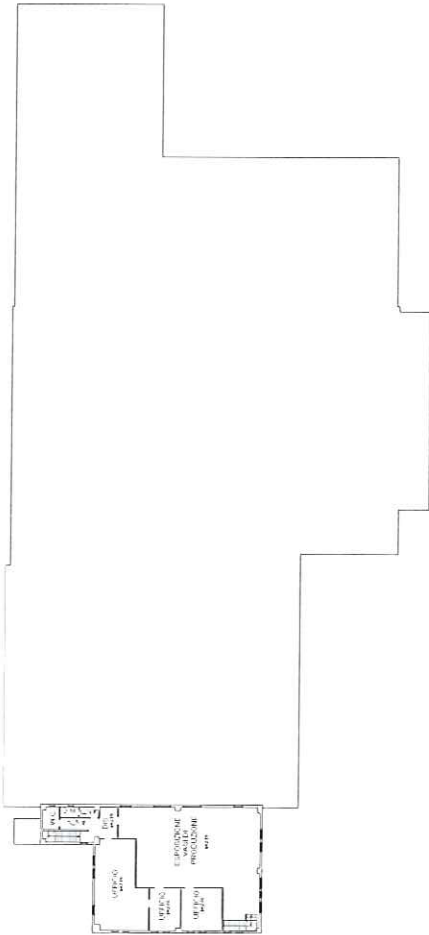

PIANO PRIMO

Agenzia del Territorio
CATASTO FABBRICATI
Ufficio provinciale di
Siena

Scala 1: 500

Dichiarazione protocollo n. S10097920 del 29/06/2009
Planimetria di u.s.u. in Comune di Sinalunga
Località ' Serraglio

cat. 262

Identificativa Catastale:
Sezione:
Foglio: 72
Particella: 937
Subalterno:

Compilata da:
Barbieri Elena
Iscritto all'albo:
Geometri
Prov. Siena

N. 1135

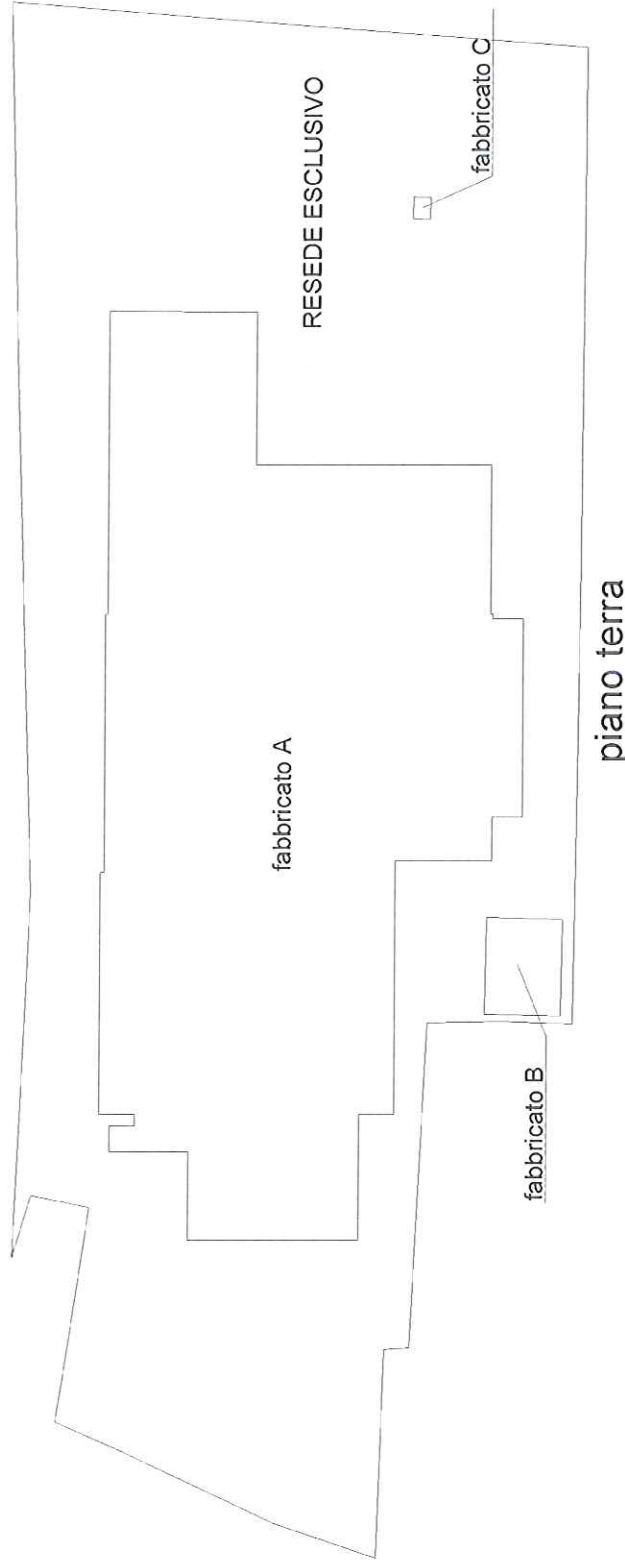

Ultima planimetria in atti

Data: 11/07/2022 - n. T138345 - Richiedente: SCCSFN68A26A390R

Totale schede: 2 - Formato di acquisizione: A3(297x420) - Formato stampa richiesto: A4(210x297)



