

LOTTO B

“ALLEGATO N. 2”

Visure -Estratto di Mappa- Planimetrie

Visura attuale sintetica per soggetto

Situazione degli atti informatizzati al 15/10/2024

Dati della richiesta	Terreni e Fabbricati siti in tutta la provincia di PERUGIA
Soggetto individuato	██████████ sede in MASSA MARTANA (PG) ██████████

1. Immobili siti nel Comune di MASSA MARTANA (Codice F024) Catasto dei Fabbricati

N.	DATI IDENTIFICATIVI				DATI DI CLASSAMENTO							ALTRE INFORMAZIONI	
	Sez Urbana	Foglio	Numero	Sub	Zona Cens.	Micro Zona	Categoria	Classe	Consistenza	Superficie Catastale	Rendita	Indirizzo Dati derivanti da	Dati Ulteriori
1		43	80	4			D/8				Euro 33.900,00	VOCABOLO CASELLE VILLA SAN FAUSTINO n. SNC Piano T-1 VARIAZIONE NEL CLASSAMENTO del 24/05/2024 Pratica n. PG0066469 in atti dal 24/05/2024 VARIAZIONE DI CLASSAMENTO (n. 66469.1/2024)	Notifica Annotazione

Immobile 1: **Notifica:** Notifica effettuata con protocollo n. PG0066540 del 27/05/2024

Annotazione: di stadio: classamento e rendita rettificati

Totale: Rendita: Euro 33.900,00

Intestazione degli immobili indicati al n.1

N.	DATI ANAGRAFICI	CODICE FISCALE	DIRITTI E ONERI REALI
1	██	██████████	(1) Proprieta' 1/1
DATI DERIVANTI DA		AMPLIAMENTO del 14/06/2023 Pratica n. PG0061116 in atti dal 14/06/2023 Protocollo NSD n. ENTRATE.AGEV-ST1.REGISTRO UFFICIALE.2613886.14/06/2023 AMPLIAMENTO (n. 61116.1/2023)	

2. Immobili siti nel Comune di MASSA MARTANA (Codice F024) Catasto dei Fabbricati

N.	DATI IDENTIFICATIVI				DATI DI CLASSAMENTO							ALTRE INFORMAZIONI	
	Sez Urbana	Foglio	Numero	Sub	Zona Cens.	Micro Zona	Categoria	Classe	Consistenza	Superficie Catastale	Rendita	Indirizzo Dati derivanti da	Dati Ulteriori
1		43	615				D/7				Euro 1.327,30	VOCABOLO CASELLE VILLA SAN FAUSTINO n. SNC Piano T COSTITUZIONE del 20/12/2023 Pratica n. PG0149467 in atti dal 20/12/2023 COSTITUZIONE (n. 149467.1/2023)	Annotazione

Visura attuale sintetica per soggetto

Situazione degli atti informatizzati al 15/10/2024

Immobile 1: **Annotazione:** -classamento e rendita proposti (d.m. 701/94)

Totale: **Rendita:** Euro 1.327,30

Intestazione degli immobili indicati al n.2

N.	DATI ANAGRAFICI	CODICE FISCALE	DIRITTI E ONERI REALI
1	[REDACTED]	[REDACTED]	(1) Proprieta' 1/1
DATI DERIVANTI DA COSTITUZIONE del 23/11/2023 Pratica n. PG0132079 in atti dal 23/11/2023 , ASSOCIATO AL TIPO MAPPALE CON PROTOCOLLO PG0131421 DEL 23/11/2023 (n. 131421.1/2023)			

3. Immobili siti nel Comune di MASSA MARTANA (Codice F024) Catasto dei Fabbricati

N.	DATI IDENTIFICATIVI				DATI DI CLASSAMENTO							ALTRE INFORMAZIONI	
	Sez Urbana	Foglio	Numero	Sub	Zona Cens.	Micro Zona	Categoria	Classe	Consistenza	Superficie Catastale	Rendita	Indirizzo Dati derivanti da	Dati Ulteriori
1		43	159				A/2	2	15,0 vani	Totale: 346 m ² Totale escluse aree scoperte**: 337 m ²	Euro 1.162,03	FRAZIONE VILLA SAN FAUSTINO Piano S1-T - 1 Variazione del 09/11/2015 - Inserimento in visura dei dati di superficie.	Annotazione
2		43	80	3			A/3	2	6,0 vani	Totale: 156 m ² Totale escluse aree scoperte**: 156 m ²	Euro 325,37	FRAZIONE VILLA SAN FAUSTINO Piano T-1 - 2 Variazione del 09/11/2015 - Inserimento in visura dei dati di superficie.	Annotazione
3		43	574				F/1		1.857m ²			FRAZIONE VILLA SAN FAUSTINO Piano T VARIAZIONE TOPONOMASTICA del 14/05/2014 Pratica n. PG0153333 in atti dal 14/05/2014 VARIAZIONE DI TOPONOMASTICA (n. 82360.1/2014)	

Immobile 1: **Annotazione:** -classamento e rendita validati

Immobile 2: **Annotazione:** -classamento e rendita validati

Totale: vani 21 m² 1.857 **Rendita:** Euro 1.487,40

Visura attuale sintetica per soggetto

Situazione degli atti informatizzati al 15/10/2024

Intestazione degli immobili indicati al n.3

N.	DATI ANAGRAFICI	CODICE FISCALE	DIRITTI E ONERI REALI
1			(1) Proprieta' 1/1
DATI DERIVANTI DA VARIAZIONE del 06/10/2009 Pratica n. PG0346634 in atti dal 06/10/2009 AMPLIAMENTO-DIVERSA DISTRIBUZIONE DEGLI SPAZI INTERNI-FRAZIONAMENTO E FUSIONE (n. 35987.1/2009)			

4. Immobili siti nel Comune di MASSA MARTANA (Codice F024) Catasto dei Fabbricati

N.	DATI IDENTIFICATIVI				DATI DI CLASSAMENTO							ALTRE INFORMAZIONI	
	Sez Urbana	Foglio	Numero	Sub	Zona Cens.	Micro Zona	Categoria	Classe	Consistenza	Superficie Catastale	Rendita	Indirizzo Dati derivanti da	Dati Ulteriori
1		43	586	2			C/7	U	195m ²	Totale: 248 m ²	Euro 45,32	VOCABOLO COLLE VILLA SAN FAUSTINO n. SNC Piano T VARIAZIONE NEL CLASSAMENTO del 07/07/2022 Pratica n. PG0095666 in atti dal 07/07/2022 VARIAZIONE DI CLASSAMENTO (n. 95666.1/2022)	Notifica Annotazione

Immobile 1: **Notifica:** Notifica effettuata con protocollo n. PG0095759 del 08/07/2022

Annotazione: di stadio: classamento e rendita rettificati

Totale: m² 195 **Rendita:** Euro 45,32

Intestazione degli immobili indicati al n.4

N.	DATI ANAGRAFICI	CODICE FISCALE	DIRITTI E ONERI REALI
1			(1) Proprieta' 1/1
DATI DERIVANTI DA VARIAZIONE del 19/07/2021 Pratica n. PG0059648 in atti dal 20/07/2021 VARIAZIONE DI TOPONOMASTICA-DICHIARAZIONE UIU ART. 19 DL 78/10 (n. 14026.1/2021)			

Visura attuale sintetica per soggetto

Situazione degli atti informatizzati al 15/10/2024

5. Immobili siti nel Comune di MASSA MARTANA (Codice F024) Catasto dei Terreni

N.	DATI IDENTIFICATIVI			DATI DI CLASSAMENTO						ALTRE INFORMAZIONI			
	Foglio	Particella	Sub	Porz	Qualità Classe		Superficie(m ²)		Deduz.	Reddito		Dati derivanti da	Dati Ulteriori
							ha are ca			Dominicale	Agrario		
1	43	557		-	RELIT STRAD		00	60				ISTRUMENTO (ATTO PUBBLICO) del 10/07/2009 Pratica n. PG0282546 in atti dal 05/08/2009 DISMISSIONE E DECLASSIFICAZIONE TERRENO (n. 13623.1/2009)	

Totale: Superficie .00.60

Intestazione degli immobili indicati al n.5

N.	DATI ANAGRAFICI	CODICE FISCALE	DIRITTI E ONERI REALI
1	[REDACTED]	[REDACTED]	(1) Proprieta' 1/1 proprieta'
DATI DERIVANTI DA Atto del 10/07/2009 Pubbico ufficiale CLERICO' SALVATORE Sede TODI (PG) Repertorio n. 523 - PU Sede PERUGIA (PG) Registrazione Volume 1 n. 11953 registrato in data 20/07/2009 - DISMISSIONE E DECLASSIFICAZIONE TERRENO Voltura n. 13623.1/2009 - Pratica n. PG0282546 in atti dal 05/08/2009			

6. Immobili siti nel Comune di MASSA MARTANA (Codice F024) Catasto dei Terreni

N.	DATI IDENTIFICATIVI			DATI DI CLASSAMENTO						ALTRE INFORMAZIONI			
	Foglio	Particella	Sub	Porz	Qualità Classe		Superficie(m ²)		Deduz.	Reddito		Dati derivanti da	Dati Ulteriori
							ha are ca			Dominicale	Agrario		
1	43	56		-	SEMINATIVO	02	43	80		Euro 19,23 Lire 37.230	Euro 20,36 Lire 39.420	Impianto meccanografico del 26/11/1975	
2	43	94		-	SEMINATIVO	01	03	90		Euro 2,22 Lire 4.290	Euro 2,01 Lire 3.900	Impianto meccanografico del 26/11/1975	
3	50	14		-	PASCOLO ARB	01	64	60		Euro 8,34 Lire 16.150	Euro 1,33 Lire 2.584	ISTRUMENTO (ATTO PUBBLICO) del 30/06/1994 in atti dal 22/05/1995 (n. 8433.1/1994)	Riserva

Immobile 3: Riserva: - Inesistenza di atti legali giustificanti uno o piu' passaggi intermedi

Totale: Superficie 1.12.30 Redditi: Dominicale Euro 29,79 Agrario Euro 23,70

Visura attuale sintetica per soggetto

Situazione degli atti informatizzati al 15/10/2024

Intestazione degli immobili indicati al n.6

N.	DATI ANAGRAFICI	CODICE FISCALE	DIRITTI E ONERI REALI
1	[REDACTED]	[REDACTED]	(1) Proprieta' 1/1
DATI DERIVANTI DA			
Atto del 22/12/2004 Pubblico ufficiale PASQUALINI G LUCA Sede TERNI (TR) Repertorio n. 41980 - UR Sede TERNI (TR) Registrazione n. 102138 registrato in data 31/12/2004 - VERBALE ASSEMBLEA SOCIALE Voltura n. 3094.1/2009 - Pratica n. PG0055745 in atti dal 28/02/2012			

7. Immobili siti nel Comune di MASSA MARTANA (Codice F024) Catasto dei Terreni

N.	DATI IDENTIFICATIVI			DATI DI CLASSAMENTO							ALTRE INFORMAZIONI			
	Foglio	Particella	Sub	Porz	Qualità Classe		Superficie(m²)			Deduz.	Reddito		Dati derivanti da	Dati Ulteriori
							ha are ca				Dominicale	Agrario		
1	43	572		-	SEMINATIVO	02		65	17		Euro 28,61	Euro 30,29	Tipo Mappale del 05/10/2009 Pratica n. PG0344038 in atti dal 05/10/2009 presentato il 05/10/2009 (n. 344038.1/2009)	
2	43	577		AA AB	SEMIN IRRIG SEMINATIVO	01 01		07 04	88 62		Euro 6,51 Euro 2,62	Euro 3,26 Euro 2,39	TABELLA DI VARIAZIONE del 13/05/2014 Pratica n. PG0339020 in atti dal 09/12/2014 TRASMISSIONE DATI AGEA AI SENSI DEL DL 3.10.2006 N. 262 (n. 18231.1/2014)	
3	43	581		-	SEMINATIVO	01		01	17		Euro 0,66	Euro 0,60	Tipo Mappale del 05/10/2009 Pratica n. PG0344038 in atti dal 05/10/2009 presentato il 05/10/2009 (n. 344038.1/2009)	
4	43	582		-	RELIT STRAD			05	63				Tipo Mappale del 05/10/2009 Pratica n. PG0344038 in atti dal 05/10/2009 presentato il 05/10/2009 (n. 344038.1/2009)	

Immobile 2: Annotazione: di stadio: variazione colturale eseguita ai sensi del dl 3.10.2006 n. 262, convertito con modificazioni nella legge 24.11.2006 n. 286 e successive modificazioni (anno 2014) - eseguita a seguito di dichiarazione resa il 13/05/2014 all'organismo pagatore agea con la domanda agea. adu.2014.0539559 (scheda validazione/fascicolo prot. n. agea.caa5374.2014.0002344)

Totale: Superficie .84.47 Redditi: Dominicale Euro 38,40 Agrario Euro 36,54

Intestazione degli immobili indicati al n.7

N.	DATI ANAGRAFICI	CODICE FISCALE	DIRITTI E ONERI REALI
1	[REDACTED]	[REDACTED]	(1) Proprieta' 1/1

Visura attuale sintetica per soggetto

Situazione degli atti informatizzati al 15/10/2024

DATI DERIVANTI DA	TABELLA DI VARIAZIONE del 05/10/2009 - presentato il 05/10/2009 n. 344038.1/2009 - Pratica n. PG0344038 in atti dal 05/10/2009
--------------------------	--

8. Immobili siti nel Comune di MASSA MARTANA (Codice F024) Catasto dei Terreni

N.	DATI IDENTIFICATIVI			DATI DI CLASSAMENTO						ALTRE INFORMAZIONI			
	Foglio	Particella	Sub	Porz	Qualità Classe		Superficie(m²) ha are ca		Deduz.	Reddito		Dati derivanti da	Dati Ulteriori
										Dominicale	Agrario		
1	43	91		-	PASCOLO	01	07	50		Euro 0,70 Lire 1.350	Euro 0,19 Lire 375	Impianto meccanografico del 26/11/1975	
2	43	92		-	SEMINATIVO	01	28	40		Euro 16,13 Lire 31.240	Euro 14,67 Lire 28.400	Impianto meccanografico del 26/11/1975	

Totale: Superficie .35.90 Redditi: Dominicale Euro 16,83 Agrario Euro 14,86

Intestazione degli immobili indicati al n.8

N.	DATI ANAGRAFICI	CODICE FISCALE	DIRITTI E ONERI REALI
1	[REDACTED]	[REDACTED]	(1) Proprieta' 1/1
DATI DERIVANTI DA	Atto del 17/05/2005 Pubblico ufficiale DE ROSSI ANTONIO FELICE Sede AMELIA (TR) Repertorio n. 13264 - COMPRAVENDITA Nota presentata con Modello Unico n. 11995.1/2005 Reparto PI di PERUGIA - Pratica n. PG in atti dal 16/06/2005		

9. Immobili siti nel Comune di MASSA MARTANA (Codice F024) Catasto dei Terreni

N.	DATI IDENTIFICATIVI			DATI DI CLASSAMENTO						ALTRE INFORMAZIONI			
	Foglio	Particella	Sub	Porz	Qualità Classe		Superficie(m²) ha are ca		Deduz.	Reddito		Dati derivanti da	Dati Ulteriori
										Dominicale	Agrario		
1	33	88		-	AREA RURALE		20	40				VARIAZIONE D'UFFICIO del 30/08/2011 Pratica n. PG0313699 in atti dal 30/08/2011 (n. 8685.1/2011)	Annotazione
2	38	69		-	AREA RURALE		08	70				VARIAZIONE D'UFFICIO del 30/08/2011 Pratica n. PG0313700 in atti dal 30/08/2011 (n. 8686.1/2011)	Annotazione
3	40	159		-	SEMINATIVO	01	48	80		Euro 27,72 Lire 53.680	Euro 25,20 Lire 48.800	Impianto meccanografico del 26/11/1975	
4	43	47		-	SEMINATIVO	01	32	20		Euro 18,29 Lire 35.420	Euro 16,63 Lire 32.200	FRAZIONAMENTO del 24/08/1977 in atti dal 02/05/1979 (n. 26979)	
5	43	52		-	SEMINATIVO	01	07	90		Euro 4,49 Lire 8.690	Euro 4,08 Lire 7.900	FRAZIONAMENTO del 24/08/1977 in atti dal 02/05/1979 (n. 25579)	

Visura attuale sintetica per soggetto

Situazione degli atti informatizzati al 15/10/2024

N.	DATI IDENTIFICATIVI			DATI DI CLASSAMENTO							ALTRE INFORMAZIONI			
	Foglio	Particella	Sub	Porz	Qualità Classe		Superficie(m²)		Deduz.	Reddito		Dati derivanti da	Dati Ulteriori	
6	43	58		-	SEMINATIVO	02		28	70		Euro 12,60 Lire 24.395	Euro 13,34 Lire 25.830	Impianto meccanografico del 26/11/1975	
7	43	59		-	SEMINATIVO	02		10	50		Euro 4,61 Lire 8.925	Euro 4,88 Lire 9.450	Impianto meccanografico del 26/11/1975	
8	43	60		-	SEMINATIVO	02		24	60		Euro 10,80 Lire 20.910	Euro 11,43 Lire 22.140	Impianto meccanografico del 26/11/1975	
9	43	62		-	SEMINATIVO	02		18	70		Euro 8,21 Lire 15.895	Euro 8,69 Lire 16.830	Impianto meccanografico del 26/11/1975	
10	43	63		-	SEMINATIVO	02		25	20		Euro 11,06 Lire 21.420	Euro 11,71 Lire 22.680	Impianto meccanografico del 26/11/1975	
11	43	64		AA AB	SEMINATIVO PASCOLO ARB	02 01		49 05	49 71		Euro 21,73 Euro 0,74	Euro 23,00 Euro 0,12	TABELLA DI VARIAZIONE del 10/12/2010 Pratica n. PG0432657 in atti dal 10/12/2010 TRASMISSIONE DATI AGEA AI SENSI DEL DL 3.10.2006 N.262 (n. 25199.1/2010)	Annotazione
12	43	70		-	SEMINATIVO	01	1	82	80		Euro 103,85	Euro 94,41	TABELLA DI VARIAZIONE del 15/07/2017 Pratica n. PG0160705 in atti dal 14/12/2017 TRASMISSIONE DATI AGEA AI SENSI DEL DL 3.10.2006 N. 262 (n. 4611.1/2017)	Annotazione
13	43	71		AA AB	SEMINATIVO PASCOLO ARB	02 01		92 22	79 11		Euro 40,73 Euro 2,85	Euro 43,13 Euro 0,46	TABELLA DI VARIAZIONE del 10/12/2010 Pratica n. PG0432659 in atti dal 10/12/2010 TRASMISSIONE DATI AGEA AI SENSI DEL DL 3.10.2006 N.262 (n. 25200.1/2010)	Annotazione
14	43	72		-	SEMIN IRRIG	01		53	20		Euro 43,96	Euro 21,98	TABELLA DI VARIAZIONE del 13/05/2014 Pratica n. PG0339009 in atti dal 09/12/2014 TRASMISSIONE DATI AGEA AI SENSI DEL DL 3.10.2006 N. 262 (n. 18220.1/2014)	Annotazione
15	43	73		-	SEMIN IRRIG	01		32	20		Euro 26,61	Euro 13,30	TABELLA DI VARIAZIONE del 13/05/2014 Pratica n. PG0339010 in atti dal 09/12/2014 TRASMISSIONE DATI AGEA AI SENSI DEL DL 3.10.2006 N. 262 (n. 18221.1/2014)	Annotazione
16	43	74		-	BOSCO ALTO	01		02	40		Euro 0,16 Lire 312	Euro 0,05 Lire 96	Impianto meccanografico del 26/11/1975	
17	43	75		-	SEMINATIVO	02	1	14	30		Euro 50,18 Lire 97.155	Euro 53,13 Lire 102.870	Impianto meccanografico del 26/11/1975	

Visura attuale sintetica per soggetto

Situazione degli atti informatizzati al 15/10/2024

N.	DATI IDENTIFICATIVI			DATI DI CLASSAMENTO							ALTRE INFORMAZIONI			
	Foglio	Particella	Sub	Porz	Qualità Classe		Superficie(m²)			Deduz.	Reddito		Dati derivanti da	Dati Ulteriori
18	43	76		-	SEMINATIVO	01	1	14	90		Euro 65,27 Lire 126.390	Euro 59,34 Lire 114.900	Impianto meccanografico del 26/11/1975	
19	43	78		-	SEMINATIVO	01		16	50		Euro 9,37 Lire 18.150	Euro 8,52 Lire 16.500	Impianto meccanografico del 26/11/1975	
20	43	88		-	SEMINATIVO	01		04	10		Euro 2,33 Lire 4.510	Euro 2,12 Lire 4.100	Impianto meccanografico del 26/11/1975	
21	43	101		AA AB	SEMIN IRRIG SEMINATIVO	01 01		12 43	00 80		Euro 9,92 Euro 24,88	Euro 4,96 Euro 22,62	TABELLA DI VARIAZIONE del 13/05/2014 Pratica n. PG0339011 in atti dal 09/12/2014 TRASMISSIONE DATI AGEA AI SENSI DEL DL 3.10.2006 N. 262 (n. 18222.1/2014)	Annotazione
22	43	102		-	SEMINATIVO	01		62	40		Euro 35,45 Lire 68.640	Euro 32,23 Lire 62.400	Impianto meccanografico del 26/11/1975	
23	43	104		AA AB	SEMIN IRRIG SEMINATIVO	01 02	1 1	57 17	27 93		Euro 129,96 Euro 51,77	Euro 64,98 Euro 54,82	TABELLA DI VARIAZIONE del 13/05/2014 Pratica n. PG0339012 in atti dal 09/12/2014 TRASMISSIONE DATI AGEA AI SENSI DEL DL 3.10.2006 N. 262 (n. 18223.1/2014)	Annotazione
24	43	109		AA AB	SEMINATIVO PASCOLO	01 01		89 22	50 80		Euro 50,85 Euro 2,12	Euro 46,22 Euro 0,59	TABELLA DI VARIAZIONE del 13/05/2014 Pratica n. PG0339013 in atti dal 09/12/2014 TRASMISSIONE DATI AGEA AI SENSI DEL DL 3.10.2006 N. 262 (n. 18224.1/2014)	Annotazione
25	43	117		-	SEMINATIVO	02		48	70		Euro 21,38 Lire 41.395	Euro 22,64 Lire 43.830	Impianto meccanografico del 26/11/1975	
26	43	121		-	SEMINATIVO	01	1	92	20		Euro 109,19 Lire 211.420	Euro 99,26 Lire 192.200	Impianto meccanografico del 26/11/1975	
27	43	122		AA AB	SEMINATIVO FABB RURALE	01		03 08	00 10		Euro 1,70	Euro 1,55	TABELLA DI VARIAZIONE del 12/03/2007 Pratica n. PG0163129 in atti dal 12/03/2007 TRASMISSIONE DATI AI SENSI DEL DECRETO 262 DEL 3 OTTOBRE 2006 (n. 56409.1/2007)	Annotazione
28	43	125		-	PASCOLO	01		02	80		Euro 0,26 Lire 504	Euro 0,07 Lire 140	Impianto meccanografico del 26/11/1975	
29	43	138		AA AB	SEMINATIVO BOSCO MISTO	01 01		02 36	41 99		Euro 1,37 Euro 3,25	Euro 1,24 Euro 0,76	TABELLA DI VARIAZIONE del 13/05/2014 Pratica n. PG0339015 in atti dal 09/12/2014 TRASMISSIONE DATI AGEA AI SENSI DEL DL 3.10.2006 N. 262 (n. 18226.1/2014)	Annotazione

Visura attuale sintetica per soggetto

Situazione degli atti informatizzati al 15/10/2024

N.	DATI IDENTIFICATIVI			DATI DI CLASSAMENTO								ALTRE INFORMAZIONI			
	Foglio	Particella	Sub	Porz	Qualità Classe		Superficie(m ²)			Deduz.	Reddito		Dati derivanti da	Dati Ulteriori	
30	43	150		-	SEMINATIVO	01		03	70			Euro 2,10 Lire 4.070	Euro 1,91 Lire 3.700	Impianto meccanografico del 26/11/1975	
31	44	232		-	PASCOLO ARB	02		13	20			Euro 1,30	Euro 0,27	TABELLA DI VARIAZIONE del 07/12/2012 Pratica n. PG0363356 in atti dal 07/12/2012 TRASMISSIONE DATI AGEA AI SENSI DEL DL 3.10.2006 N.262 (n. 17304.1/2012)	Annotazione
32	44	238		AA AB AC	SEMINATIVO PASCOLO PASCOLO ARB	01 01 02		02 02 07	19 60 41			Euro 1,24 Euro 0,24 Euro 0,73	Euro 1,13 Euro 0,07 Euro 0,15	TABELLA DI VARIAZIONE del 13/05/2014 Pratica n. PG0339024 in atti dal 09/12/2014 TRASMISSIONE DATI AGEA AI SENSI DEL DL 3.10.2006 N. 262 (n. 18235.1/2014)	Annotazione
33	44	239		AA AB	SEMINATIVO PASCOLO ARB	01 02	1	68 16	11 29			Euro 95,50 Euro 1,60	Euro 86,82 Euro 0,34	TABELLA DI VARIAZIONE del 14/12/2011 Pratica n. PG0470845 in atti dal 14/12/2011 TRASMISSIONE DATI AGEA AI SENSI DEL DL 3.10.2006 N.262 (n. 24822.1/2011)	Annotazione
34	44	240		AA AB	SEMINATIVO PASCOLO	01 01		11 05	12 28			Euro 6,32 Euro 0,49	Euro 5,74 Euro 0,14	TABELLA DI VARIAZIONE del 13/05/2014 Pratica n. PG0339025 in atti dal 09/12/2014 TRASMISSIONE DATI AGEA AI SENSI DEL DL 3.10.2006 N. 262 (n. 18236.1/2014)	Annotazione
35	44	241		AA AB	SEMINATIVO FABB RURALE	01		09 04	00 00			Euro 5,11	Euro 4,65	TABELLA DI VARIAZIONE del 12/03/2007 Pratica n. PG0163166 in atti dal 12/03/2007 TRASMISSIONE DATI AI SENSI DEL DECRETO 262 DEL 3 OTTOBRE 2006 (n. 56442.1/2007)	Annotazione
36	44	242		AA AB AC	SEMINATIVO PASCOLO PASCOLO ARB	01 01 02	5	09 10 12	94 09 77			Euro 289,70 Euro 0,94 Euro 1,25	Euro 263,36 Euro 0,26 Euro 0,26	TABELLA DI VARIAZIONE del 13/05/2014 Pratica n. PG0339026 in atti dal 09/12/2014 TRASMISSIONE DATI AGEA AI SENSI DEL DL 3.10.2006 N. 262 (n. 18237.1/2014)	Annotazione
37	44	243		AA AB	PASCOLO SEMIN ARBOR	01 01	1	11 29	87 63			Euro 1,10 Euro 73,64	Euro 0,31 Euro 66,95	TABELLA DI VARIAZIONE del 13/05/2014 Pratica n. PG0339027 in atti dal 09/12/2014 TRASMISSIONE DATI AGEA AI SENSI DEL DL 3.10.2006 N. 262 (n. 18238.1/2014)	Annotazione
38	44	244		AA AB AC	SEMINATIVO PASCOLO PASCOLO ARB	01 01 02		01 01 08	27 97 46			Euro 0,72 Euro 0,18 Euro 0,83	Euro 0,66 Euro 0,05 Euro 0,17	TABELLA DI VARIAZIONE del 13/05/2014 Pratica n. PG0339028 in atti dal 09/12/2014 TRASMISSIONE DATI AGEA AI SENSI DEL DL 3.10.2006 N. 262 (n. 18239.1/2014)	Annotazione

Visura attuale sintetica per soggetto

Situazione degli atti informatizzati al 15/10/2024

N.	DATI IDENTIFICATIVI			DATI DI CLASSAMENTO							ALTRE INFORMAZIONI				
	Foglio	Particella	Sub	Porz	Qualità Classe		Superficie(m²)			Deduz.	Reddito		Dati derivanti da	Dati Ulteriori	
39	44	246		-	SEMINATIVO	01	1	64	70			Euro 93,57 Lire 181.170	Euro 85,06 Lire 164.700	Impianto meccanografico del 26/11/1975	
40	44	247		-	PASCOLO ARB	02		04	10			Euro 0,40	Euro 0,08	TABELLA DI VARIAZIONE del 07/12/2012 Pratica n. PG0363357 in atti dal 07/12/2012 TRASMISSIONE DATI AGEA AI SENSI DEL DL 3.10.2006 N.262 (n. 17305.1/2012)	Annotazione
41	44	248		AA AB	SEMINATIVO PASCOLO ARB	02 02		68 03	65 35			Euro 30,14 Euro 0,33	Euro 31,91 Euro 0,07	TABELLA DI VARIAZIONE del 13/05/2014 Pratica n. PG0339029 in atti dal 09/12/2014 TRASMISSIONE DATI AGEA AI SENSI DEL DL 3.10.2006 N. 262 (n. 18240.1/2014)	Annotazione
42	44	249		AA AB	SEMINATIVO BOSCO MISTO	01 01		04 24	00 60			Euro 2,27 Euro 2,16	Euro 2,07 Euro 0,51	TABELLA DI VARIAZIONE del 12/03/2007 Pratica n. PG0163168 in atti dal 12/03/2007 TRASMISSIONE DATI AI SENSI DEL DECRETO 262 DEL 3 OTTOBRE 2006 (n. 56443.1/2007)	Annotazione
43	44	250		AA AB	SEMINATIVO PASCOLO ARB	02 02	1	70 25	96 04			Euro 75,05 Euro 2,46	Euro 79,46 Euro 0,52	TABELLA DI VARIAZIONE del 13/05/2014 Pratica n. PG0339030 in atti dal 09/12/2014 TRASMISSIONE DATI AGEA AI SENSI DEL DL 3.10.2006 N. 262 (n. 18241.1/2014)	Annotazione
44	44	251		AA AB	SEMINATIVO FABB RURALE	01		06 05	00 10			Euro 3,41	Euro 3,10	TABELLA DI VARIAZIONE del 12/03/2007 Pratica n. PG0163169 in atti dal 12/03/2007 TRASMISSIONE DATI AI SENSI DEL DECRETO 262 DEL 3 OTTOBRE 2006 (n. 56444.1/2007)	Annotazione
45	44	252		AA AB	SEMINATIVO BOSCO MISTO	01 01		17 15	00 90			Euro 9,66 Euro 1,40	Euro 8,78 Euro 0,33	TABELLA DI VARIAZIONE del 12/03/2007 Pratica n. PG0163170 in atti dal 12/03/2007 TRASMISSIONE DATI AI SENSI DEL DECRETO 262 DEL 3 OTTOBRE 2006 (n. 56445.1/2007)	Annotazione
46	44	253		-	PASCOLO ARB	02		11	70			Euro 1,15	Euro 0,24	TABELLA DI VARIAZIONE del 07/12/2012 Pratica n. PG0363358 in atti dal 07/12/2012 TRASMISSIONE DATI AGEA AI SENSI DEL DL 3.10.2006 N.262 (n. 17306.1/2012)	Annotazione
47	44	254		-	SEMINATIVO	02	1	45	90			Euro 64,05	Euro 67,82	TABELLA DI VARIAZIONE del 15/07/2017 Pratica n. PG0160714 in atti dal 14/12/2017 TRASMISSIONE DATI AGEA AI SENSI DEL DL 3.10.2006 N. 262 (n. 4620.1/2017)	Annotazione

Visura attuale sintetica per soggetto

Situazione degli atti informatizzati al 15/10/2024

N.	DATI IDENTIFICATIVI			DATI DI CLASSAMENTO							ALTRE INFORMAZIONI			
	Foglio	Particella	Sub	Porz	Qualità	Classe	Superficie(m²)			Deduz.	Reddito		Dati derivanti da	Dati Ulteriori
48	44	255		AA AB	SEMINATIVO PASCOLO ARB	02 02	1	79 14	07 73		Euro 78,61 Euro 1,45	Euro 83,23 Euro 0,30	TABELLA DI VARIAZIONE del 14/12/2011 Pratica n. PG0470846 in atti dal 14/12/2011 TRASMISSIONE DATI AGEA AI SENSI DEL DL 3.10.2006 N.262 (n. 24823.1/2011)	Annotazione
49	44	256		AA AB	SEMINATIVO SEMIN ARBOR	01 02		75 13	00 50		Euro 42,61 Euro 5,93	Euro 38,73 Euro 5,93	TABELLA DI VARIAZIONE del 12/03/2007 Pratica n. PG0163171 in atti dal 12/03/2007 TRASMISSIONE DATI AI SENSI DEL DECRETO 262 DEL 3 OTTOBRE 2006 (n. 56446.1/2007)	Annotazione
50	44	257		-	SEMINATIVO	01		13	10		Euro 7,44	Euro 6,77	TABELLA DI VARIAZIONE del 13/05/2014 Pratica n. PG0339031 in atti dal 09/12/2014 TRASMISSIONE DATI AGEA AI SENSI DEL DL 3.10.2006 N. 262 (n. 18242.1/2014)	Annotazione
51	44	258		-	SEMINATIVO	01		03	00		Euro 1,70	Euro 1,55	TABELLA DI VARIAZIONE del 13/05/2014 Pratica n. PG0339032 in atti dal 09/12/2014 TRASMISSIONE DATI AGEA AI SENSI DEL DL 3.10.2006 N. 262 (n. 18243.1/2014)	Annotazione
52	44	259		-	SEMINATIVO	02	5	76	50		Euro 253,08 Lire 490.025	Euro 267,96 Lire 518.850	Impianto meccanografico del 26/11/1975	
53	44	260		AA AB	BOSCO ALTO SEMINATIVO	01 01		04 00	23 07		Euro 0,28 Euro 0,04	Euro 0,09 Euro 0,04	TABELLA DI VARIAZIONE del 15/07/2017 Pratica n. PG0160715 in atti dal 14/12/2017 TRASMISSIONE DATI AGEA AI SENSI DEL DL 3.10.2006 N. 262 (n. 4621.1/2017)	Annotazione
54	44	261		AA AB AC	SEMINATIVO BOSCO MISTO PASCOLO	01 01 01	2	04 16 01	82 13 25		Euro 2,74 Euro 18,98 Euro 0,12	Euro 2,49 Euro 4,46 Euro 0,03	TABELLA DI VARIAZIONE del 13/05/2014 Pratica n. PG0339033 in atti dal 09/12/2014 TRASMISSIONE DATI AGEA AI SENSI DEL DL 3.10.2006 N. 262 (n. 18244.1/2014)	Annotazione
55	44	290		AA AB	SEMINATIVO SEMIN ARBOR	01 01	1	84 27	00 90		Euro 104,53 Euro 15,85	Euro 95,03 Euro 14,41	TABELLA DI VARIAZIONE del 12/03/2007 Pratica n. PG0163172 in atti dal 12/03/2007 TRASMISSIONE DATI AI SENSI DEL DECRETO 262 DEL 3 OTTOBRE 2006 (n. 56447.1/2007)	Annotazione
56	44	300		AA AB	SEMINATIVO PASCOLO ARB	01 02		76 03	49 11		Euro 43,45 Euro 0,31	Euro 39,50 Euro 0,06	TABELLA DI VARIAZIONE del 13/05/2014 Pratica n. PG0339035 in atti dal 09/12/2014 TRASMISSIONE DATI AGEA AI SENSI DEL DL 3.10.2006 N. 262 (n. 18246.1/2014)	Annotazione

Visura attuale sintetica per soggetto

Situazione degli atti informatizzati al 15/10/2024

N.	DATI IDENTIFICATIVI			DATI DI CLASSAMENTO							ALTRE INFORMAZIONI				
	Foglio	Particella	Sub	Porz	Qualità Classe		Superficie(m ²)			Deduz.	Reddito		Dati derivanti da	Dati Ulteriori	
57	50	5		AA AB	SEMINATIVO PASCOLO ARB	02 01		47 08	63 17			Euro 20,91 Euro 1,05	Euro 22,14 Euro 0,17	TABELLA DI VARIAZIONE del 10/12/2010 Pratica n. PG0432705 in atti dal 10/12/2010 TRASMISSIONE DATI AGEA AI SENSI DEL DL 3.10.2006 N.262 (n. 25231.1/2010)	Annotazione
58	50	6		-	SEMINATIVO	02		96	00			Euro 42,14 Lire 81.600	Euro 44,62 Lire 86.400	Impianto meccanografico del 26/11/1975	
59	50	12		AA AB	SEMINATIVO PASCOLO ARB	02 01		37 01	68 82			Euro 16,54 Euro 0,23	Euro 17,51 Euro 0,04	TABELLA DI VARIAZIONE del 13/05/2014 Pratica n. PG0339050 in atti dal 09/12/2014 TRASMISSIONE DATI AGEA AI SENSI DEL DL 3.10.2006 N. 262 (n. 18261.1/2014)	Annotazione
60	50	13		AA AB	SEMINATIVO BOSCO MISTO	02 02	3	23 88	00 70			Euro 10,10 Euro 28,10	Euro 10,69 Euro 6,02	TABELLA DI VARIAZIONE del 12/03/2007 Pratica n. PG0163318 in atti dal 12/03/2007 TRASMISSIONE DATI AI SENSI DEL DECRETO 262 DEL 3 OTTOBRE 2006 (n. 56535.1/2007)	Annotazione
61	50	15		-	SEMINATIVO	02	1	60	40			Euro 70,41	Euro 74,56	TABELLA DI VARIAZIONE del 12/03/2007 Pratica n. PG0163319 in atti dal 12/03/2007 TRASMISSIONE DATI AI SENSI DEL DECRETO 262 DEL 3 OTTOBRE 2006 (n. 56536.1/2007)	Annotazione
62	50	16		-	SEMINATIVO	02	11	40	60			Euro 500,71 Lire 969.510	Euro 530,16 Lire 1.026.540	Impianto meccanografico del 26/11/1975	
63	50	17		-	SEMINATIVO	02	1	45	10			Euro 63,70 Lire 123.335	Euro 67,44 Lire 130.590	Impianto meccanografico del 26/11/1975	
64	50	18		AA AB	SEMINATIVO SEMIN ARBOR	02 02	1	74 12	00 30			Euro 76,38 Euro 5,40	Euro 80,88 Euro 5,40	TABELLA DI VARIAZIONE del 12/03/2007 Pratica n. PG0163320 in atti dal 12/03/2007 TRASMISSIONE DATI AI SENSI DEL DECRETO 262 DEL 3 OTTOBRE 2006 (n. 56537.1/2007)	Annotazione
65	50	19		AA AB	SEMINATIVO BOSCO MISTO	02 02		01 63	94 56			Euro 0,85 Euro 4,60	Euro 0,90 Euro 0,98	TABELLA DI VARIAZIONE del 13/05/2014 Pratica n. PG0339051 in atti dal 09/12/2014 TRASMISSIONE DATI AGEA AI SENSI DEL DL 3.10.2006 N. 262 (n. 18262.1/2014)	Annotazione
66	50	51		-	SEMINATIVO	02	5	55	80			Euro 243,99 Lire 472.430	Euro 258,34 Lire 500.220	Impianto meccanografico del 26/11/1975	

Visura attuale sintetica per soggetto

Situazione degli atti informatizzati al 15/10/2024

N.	DATI IDENTIFICATIVI			DATI DI CLASSAMENTO							ALTRE INFORMAZIONI			
	Foglio	Particella	Sub	Porz	Qualità Classe		Superficie(m²)			Deduz.	Reddito		Dati derivanti da	Dati Ulteriori
67	50	62		AA AB	SEMINATIVO BOSCO MISTO	02 01	4	04 51	00 10		Euro 1,76 Euro 39,61	Euro 1,86 Euro 9,32	TABELLA DI VARIAZIONE del 12/03/2007 Pratica n. PG0163326 in atti dal 12/03/2007 TRASMISSIONE DATI AI SENSI DEL DECRETO 262 DEL 3 OTTOBRE 2006 (n. 56541.1/2007)	Annotazione
68	50	64		-	SEMINATIVO	03		54	90		Euro 17,01 Lire 32.940	Euro 22,68 Lire 43.920	Impianto meccanografico del 26/11/1975	
69	50	109		-	SEMINATIVO	04	1	99	80		Euro 46,43 Lire 89.910	Euro 72,23 Lire 139.860	Impianto meccanografico del 26/11/1975	
70	43	533		-	SEMINATIVO	01		34	60		Euro 19,66	Euro 17,87	FRAZIONAMENTO del 20/05/2009 Pratica n. PG0179905 in atti dal 20/05/2009 (n. 179905.1/2009)	
71	43	540		-	SEMINATIVO	02		62	50		Euro 27,44	Euro 29,05	FRAZIONAMENTO del 20/05/2009 Pratica n. PG0179905 in atti dal 20/05/2009 (n. 179905.1/2009)	
72	43	542		-	SEMINATIVO	01		45	60		Euro 25,91	Euro 23,55	FRAZIONAMENTO del 20/05/2009 Pratica n. PG0179905 in atti dal 20/05/2009 (n. 179905.1/2009)	
73	43	544		-	SEMINATIVO	01		45	20		Euro 25,68	Euro 23,34	FRAZIONAMENTO del 20/05/2009 Pratica n. PG0179905 in atti dal 20/05/2009 (n. 179905.1/2009)	
74	43	546		-	SEMINATIVO	01		12	70		Euro 7,21	Euro 6,56	FRAZIONAMENTO del 20/05/2009 Pratica n. PG0179905 in atti dal 20/05/2009 (n. 179905.1/2009)	
75	43	548		-	AREA RURALE			02	90				VARIAZIONE D'UFFICIO del 30/08/2011 Pratica n. PG0313710 in atti dal 30/08/2011 (n. 8696.1/2011)	Annotazione
76	43	551		-	SEMINATIVO	01		16	60		Euro 9,43	Euro 8,57	FRAZIONAMENTO del 20/05/2009 Pratica n. PG0179905 in atti dal 20/05/2009 (n. 179905.1/2009)	
77	43	554		-	SEMINATIVO	01		01	50		Euro 0,85	Euro 0,77	FRAZIONAMENTO del 20/05/2009 Pratica n. PG0179905 in atti dal 20/05/2009 (n. 179905.1/2009)	

Immobile 1: **Annotazione:** di stadio: fossato rettifica della destinazione propedeutica alla costituzione del catasto fabbricati

Immobile 2: **Annotazione:** di stadio: fossato rettifica della destinazione propedeutica alla costituzione del catasto fabbricati

Immobile 11: **Annotazione:** di stadio: variazione colturale eseguita ai sensi del dl 3.10.2006 n. 262, convertito con modificazioni nella legge 24.11.2006 n. 286 e successive modificazioni (anno 2010)

Visura attuale sintetica per soggetto Situazione degli atti informatizzati al 15/10/2024

- Immobile 12: Annotazione:** di stadio: variazione colturale eseguita ai sensi del dl 3.10.2006 n. 262, convertito con modificazioni nella legge 24.11.2006 n. 286 e successive modificazioni (anno 2017) - eseguita a seguito di dichiarazione resa il 15/07/2017 all'organismo pagatore agea con la domanda agea. adu.2017.0670566 (scheda validazione/fascicolo prot. n. agea.caa5374.2017.0002313)
- Immobile 13: Annotazione:** di stadio: variazione colturale eseguita ai sensi del dl 3.10.2006 n. 262, convertito con modificazioni nella legge 24.11.2006 n. 286 e successive modificazioni (anno 2010)
- Immobile 14: Annotazione:** di stadio: variazione colturale eseguita ai sensi del dl 3.10.2006 n. 262, convertito con modificazioni nella legge 24.11.2006 n. 286 e successive modificazioni (anno 2014) - eseguita a seguito di dichiarazione resa il 13/05/2014 all'organismo pagatore agea con la domanda agea. adu.2014.0539559 (scheda validazione/fascicolo prot. n. agea.caa5374.2014.0002344)
- Immobile 15: Annotazione:** di stadio: variazione colturale eseguita ai sensi del dl 3.10.2006 n. 262, convertito con modificazioni nella legge 24.11.2006 n. 286 e successive modificazioni (anno 2014) - eseguita a seguito di dichiarazione resa il 13/05/2014 all'organismo pagatore agea con la domanda agea. adu.2014.0539559 (scheda validazione/fascicolo prot. n. agea.caa5374.2014.0002344)
- Immobile 21: Annotazione:** di stadio: variazione colturale eseguita ai sensi del dl 3.10.2006 n. 262, convertito con modificazioni nella legge 24.11.2006 n. 286 e successive modificazioni (anno 2014) - eseguita a seguito di dichiarazione resa il 13/05/2014 all'organismo pagatore agea con la domanda agea. adu.2014.0539559 (scheda validazione/fascicolo prot. n. agea.caa5374.2014.0002344)
- Immobile 23: Annotazione:** di stadio: variazione colturale eseguita ai sensi del dl 3.10.2006 n. 262, convertito con modificazioni nella legge 24.11.2006 n. 286 e successive modificazioni (anno 2014) - eseguita a seguito di dichiarazione resa il 13/05/2014 all'organismo pagatore agea con la domanda agea. adu.2014.0539559 (scheda validazione/fascicolo prot. n. agea.caa5374.2014.0002344)
- Immobile 24: Annotazione:** di stadio: variazione colturale eseguita ai sensi del dl 3.10.2006 n. 262, convertito con modificazioni nella legge 24.11.2006 n. 286 e successive modificazioni (anno 2014) - eseguita a seguito di dichiarazione resa il 13/05/2014 all'organismo pagatore agea con la domanda agea. adu.2014.0539559 (scheda validazione/fascicolo prot. n. agea.caa5374.2014.0002344)
- Immobile 27: Annotazione:** di stadio: variazione colturale ex d.l. n. 262/06 - qualita` dichiarata o parificata a coltura presente nel quadro tariffario
- Immobile 29: Annotazione:** di stadio: variazione colturale eseguita ai sensi del dl 3.10.2006 n. 262, convertito con modificazioni nella legge 24.11.2006 n. 286 e successive modificazioni (anno 2014) - eseguita a seguito di dichiarazione resa il 13/05/2014 all'organismo pagatore agea con la domanda agea. adu.2014.0539559 (scheda validazione/fascicolo prot. n. agea.caa5374.2014.0002344)
- Immobile 31: Annotazione:** di stadio: variazione colturale eseguita ai sensi del dl 3.10.2006 n. 262, convertito con modificazioni nella legge 24.11.2006 n. 286 e successive modificazioni (anno 2012)
- Immobile 32: Annotazione:** di stadio: variazione colturale eseguita ai sensi del dl 3.10.2006 n. 262, convertito con modificazioni nella legge 24.11.2006 n. 286 e successive modificazioni (anno 2014) - eseguita a seguito di dichiarazione resa il 13/05/2014 all'organismo pagatore agea con la domanda agea. adu.2014.0539559 (scheda validazione/fascicolo prot. n. agea.caa5374.2014.0002344)
- Immobile 33: Annotazione:** di stadio: variazione colturale eseguita ai sensi del dl 3.10.2006 n. 262, convertito con modificazioni nella legge 24.11.2006 n. 286 e successive modificazioni (anno 2011)
- Immobile 34: Annotazione:** di stadio: variazione colturale eseguita ai sensi del dl 3.10.2006 n. 262, convertito con modificazioni nella legge 24.11.2006 n. 286 e successive modificazioni (anno 2014) - eseguita a seguito di dichiarazione resa il 13/05/2014 all'organismo pagatore agea con la domanda agea. adu.2014.0539559 (scheda validazione/fascicolo prot. n. agea.caa5374.2014.0002344)

Visura attuale sintetica per soggetto Situazione degli atti informatizzati al 15/10/2024

Immobile 35:	Annotazione:	di stadio: variazione colturale ex d.l. n. 262/06 - qualita` dichiarata o parificata a coltura presente nel quadro tariffario
Immobile 36:	Annotazione:	di stadio: variazione colturale eseguita ai sensi del dl 3.10.2006 n. 262, convertito con modificazioni nella legge 24.11.2006 n. 286 e successive modificazioni (anno 2014) - eseguita a seguito di dichiarazione resa il 13/05/2014 all'organismo pagatore agea con la domanda agea. adu.2014.0539559 (scheda validazione/fascicolo prot. n. agea.caa5374.2014.0002344)
Immobile 37:	Annotazione:	di stadio: variazione colturale eseguita ai sensi del dl 3.10.2006 n. 262, convertito con modificazioni nella legge 24.11.2006 n. 286 e successive modificazioni (anno 2014) - eseguita a seguito di dichiarazione resa il 13/05/2014 all'organismo pagatore agea con la domanda agea. adu.2014.0539559 (scheda validazione/fascicolo prot. n. agea.caa5374.2014.0002344)
Immobile 38:	Annotazione:	di stadio: variazione colturale eseguita ai sensi del dl 3.10.2006 n. 262, convertito con modificazioni nella legge 24.11.2006 n. 286 e successive modificazioni (anno 2014) - eseguita a seguito di dichiarazione resa il 13/05/2014 all'organismo pagatore agea con la domanda agea. adu.2014.0539559 (scheda validazione/fascicolo prot. n. agea.caa5374.2014.0002344)
Immobile 40:	Annotazione:	di stadio: variazione colturale eseguita ai sensi del dl 3.10.2006 n. 262, convertito con modificazioni nella legge 24.11.2006 n. 286 e successive modificazioni (anno 2012)
Immobile 41:	Annotazione:	di stadio: variazione colturale eseguita ai sensi del dl 3.10.2006 n. 262, convertito con modificazioni nella legge 24.11.2006 n. 286 e successive modificazioni (anno 2014) - eseguita a seguito di dichiarazione resa il 13/05/2014 all'organismo pagatore agea con la domanda agea. adu.2014.0539559 (scheda validazione/fascicolo prot. n. agea.caa5374.2014.0002344)
Immobile 42:	Annotazione:	di stadio: variazione colturale ex d.l. n. 262/06 - qualita` dichiarata o parificata a coltura presente nel quadro tariffario
Immobile 43:	Annotazione:	di stadio: variazione colturale eseguita ai sensi del dl 3.10.2006 n. 262, convertito con modificazioni nella legge 24.11.2006 n. 286 e successive modificazioni (anno 2014) - eseguita a seguito di dichiarazione resa il 13/05/2014 all'organismo pagatore agea con la domanda agea. adu.2014.0539559 (scheda validazione/fascicolo prot. n. agea.caa5374.2014.0002344)
Immobile 44:	Annotazione:	di stadio: variazione colturale ex d.l. n. 262/06 - qualita` dichiarata o parificata a coltura presente nel quadro tariffario
Immobile 45:	Annotazione:	di stadio: variazione colturale ex d.l. n. 262/06 - qualita` dichiarata o parificata a coltura presente nel quadro tariffario
Immobile 46:	Annotazione:	di stadio: variazione colturale eseguita ai sensi del dl 3.10.2006 n. 262, convertito con modificazioni nella legge 24.11.2006 n. 286 e successive modificazioni (anno 2012)
Immobile 47:	Annotazione:	di stadio: variazione colturale eseguita ai sensi del dl 3.10.2006 n. 262, convertito con modificazioni nella legge 24.11.2006 n. 286 e successive modificazioni (anno 2017) - eseguita a seguito di dichiarazione resa il 15/07/2017 all'organismo pagatore agea con la domanda agea. adu.2017.0670566 (scheda validazione/fascicolo prot. n. agea.caa5374.2017.0002313)
Immobile 48:	Annotazione:	di stadio: variazione colturale eseguita ai sensi del dl 3.10.2006 n. 262, convertito con modificazioni nella legge 24.11.2006 n. 286 e successive modificazioni (anno 2011)
Immobile 49:	Annotazione:	di stadio: variazione colturale ex d.l. n. 262/06 - qualita` dichiarata o parificata a coltura presente nel quadro tariffario
Immobile 50:	Annotazione:	di stadio: variazione colturale eseguita ai sensi del dl 3.10.2006 n. 262, convertito con modificazioni nella legge 24.11.2006 n. 286 e successive modificazioni (anno 2014) - eseguita a seguito di dichiarazione resa il 13/05/2014 all'organismo pagatore agea con la domanda agea. adu.2014.0539559 (scheda validazione/fascicolo prot. n. agea.caa5374.2014.0002344)

Visura attuale sintetica per soggetto Situazione degli atti informatizzati al 15/10/2024

Immobile 51:	Annotazione:	di stadio: variazione colturale eseguita ai sensi del dl 3.10.2006 n. 262, convertito con modificazioni nella legge 24.11.2006 n. 286 e successive modificazioni (anno 2014) - eseguita a seguito di dichiarazione resa il 13/05/2014 all'organismo pagatore agea con la domanda agea. adu.2014.0539559 (scheda validazione/fascicolo prot. n. agea.caa5374.2014.0002344)
Immobile 53:	Annotazione:	di stadio: variazione colturale eseguita ai sensi del dl 3.10.2006 n. 262, convertito con modificazioni nella legge 24.11.2006 n. 286 e successive modificazioni (anno 2017) - eseguita a seguito di dichiarazione resa il 15/07/2017 all'organismo pagatore agea con la domanda agea. adu.2017.0670566 (scheda validazione/fascicolo prot. n. agea.caa5374.2017.0002313)
Immobile 54:	Annotazione:	di stadio: variazione colturale eseguita ai sensi del dl 3.10.2006 n. 262, convertito con modificazioni nella legge 24.11.2006 n. 286 e successive modificazioni (anno 2014) - eseguita a seguito di dichiarazione resa il 13/05/2014 all'organismo pagatore agea con la domanda agea. adu.2014.0539559 (scheda validazione/fascicolo prot. n. agea.caa5374.2014.0002344)
Immobile 55:	Annotazione:	di stadio: variazione colturale ex d.l. n. 262/06 - qualita` dichiarata o parificata a coltura presente nel quadro tariffario
Immobile 56:	Annotazione:	di stadio: variazione colturale eseguita ai sensi del dl 3.10.2006 n. 262, convertito con modificazioni nella legge 24.11.2006 n. 286 e successive modificazioni (anno 2014) - eseguita a seguito di dichiarazione resa il 13/05/2014 all'organismo pagatore agea con la domanda agea. adu.2014.0539559 (scheda validazione/fascicolo prot. n. agea.caa5374.2014.0002344)
Immobile 57:	Annotazione:	di stadio: variazione colturale eseguita ai sensi del dl 3.10.2006 n. 262, convertito con modificazioni nella legge 24.11.2006 n. 286 e successive modificazioni (anno 2010)
Immobile 59:	Annotazione:	di stadio: variazione colturale eseguita ai sensi del dl 3.10.2006 n. 262, convertito con modificazioni nella legge 24.11.2006 n. 286 e successive modificazioni (anno 2014) - eseguita a seguito di dichiarazione resa il 13/05/2014 all'organismo pagatore agea con la domanda agea. adu.2014.0539559 (scheda validazione/fascicolo prot. n. agea.caa5374.2014.0002344)
Immobile 60:	Annotazione:	di stadio: variazione colturale ex d.l. n. 262/06 - qualita` dichiarata o parificata a coltura presente nel quadro tariffario
Immobile 61:	Annotazione:	di stadio: variazione colturale ex d.l. n. 262/06 - qualita` dichiarata o parificata a coltura presente nel quadro tariffario
Immobile 64:	Annotazione:	di stadio: variazione colturale ex d.l. n. 262/06 - qualita` dichiarata o parificata a coltura presente nel quadro tariffario
Immobile 65:	Annotazione:	di stadio: variazione colturale eseguita ai sensi del dl 3.10.2006 n. 262, convertito con modificazioni nella legge 24.11.2006 n. 286 e successive modificazioni (anno 2014) - eseguita a seguito di dichiarazione resa il 13/05/2014 all'organismo pagatore agea con la domanda agea. adu.2014.0539559 (scheda validazione/fascicolo prot. n. agea.caa5374.2014.0002344)
Immobile 67:	Annotazione:	di stadio: variazione colturale ex d.l. n. 262/06 - qualita` dichiarata o parificata a coltura presente nel quadro tariffario
Immobile 75:	Annotazione:	di stadio: rettifica della destinazione propedeutica alla costituzione del catasto fabbricati
Totale: Superficie 84.93.00 Redditi: Dominicale Euro 3.559,92 Agrario Euro 3.376,88		

Visura attuale sintetica per soggetto

Situazione degli atti informatizzati al 15/10/2024

Intestazione degli immobili indicati al n.9

N.	DATI ANAGRAFICI	CODICE FISCALE	DIRITTI E ONERI REALI
1	[REDACTED]	[REDACTED]	(1) Proprieta' 1/1
DATI DERIVANTI DA			
Atto del 22/12/2004 Pubblico ufficiale PASQUALINI G LUCA Sede TERNI (TR) Repertorio n. 41980 - UR Sede TERNI (TR) Registrazione n. 102138 registrato in data 31/12/2004 - VERBALE ASSEMBLEA SOCIALE Voltura n. 16381.1/2009 - Pratica n. PG0339590 in atti dal 30/09/2009			

10. Immobili siti nel Comune di MASSA MARTANA (Codice F024) Catasto dei Terreni

N.	DATI IDENTIFICATIVI			DATI DI CLASSAMENTO						ALTRE INFORMAZIONI				
	Foglio	Particella	Sub	Porz	Qualità Classe		Superficie(m²)		Deduz.	Reddito		Dati derivanti da	Dati Ulteriori	
							ha are ca			Dominicale	Agrario			
1	43	612		-	BOSCO CEDUO	01		02	90		Euro 0,21	Euro 0,09	Tipo Mappale del 06/07/2021 Pratica n. PG0055183 in atti dal 06/07/2021 presentato il 06/07/2021 (n. 55183.1/2021)	

Totale: Superficie .02.90 Redditi: Dominicale Euro 0,21 Agrario Euro 0,09

Intestazione degli immobili indicati al n.10

N.	DATI ANAGRAFICI	CODICE FISCALE	DIRITTI E ONERI REALI
1	[REDACTED]	[REDACTED]	(1) Proprieta' 1/1
DATI DERIVANTI DA			
TABELLA DI VARIAZIONE del 06/07/2021 - presentato il 06/07/2021 n. 55183.1/2021 - Pratica n. PG0055183 in atti dal 06/07/2021			

11. Immobili siti nel Comune di MASSA MARTANA (Codice F024) Catasto dei Terreni

N.	DATI IDENTIFICATIVI			DATI DI CLASSAMENTO						ALTRE INFORMAZIONI				
	Foglio	Particella	Sub	Porz	Qualità Classe		Superficie(m²)		Deduz.	Reddito		Dati derivanti da	Dati Ulteriori	
							ha are ca			Dominicale	Agrario			
1	43	609		-	SEMINATIVO	02		47	90		Euro 21,03	Euro 22,26	VARIAZIONE D'UFFICIO del 22/06/2021 Pratica n. PG0052430 in atti dal 25/06/2021 IST. 51336/2021 - TM 42777/2021 (n. 51336.1/2021)	Annotazione

Immobile 1: Annotazione: di immobile: migliore precisazione di superficie

Totale: Superficie .47.90 Redditi: Dominicale Euro 21,03 Agrario Euro 22,26

Visura attuale sintetica per soggetto

Situazione degli atti informatizzati al 15/10/2024

Intestazione degli immobili indicati al n.11

N.	DATI ANAGRAFICI	CODICE FISCALE	DIRITTI E ONERI REALI
1	[REDACTED]	[REDACTED]	(1) Proprieta' 1/1
DATI DERIVANTI DA TABELLA DI VARIAZIONE del 25/05/2021 - presentato il 25/05/2021 n. 42777.1/2021 - Pratica n. PG0042777 in atti dal 25/05/2021			

12. Immobili siti nel Comune di MASSA MARTANA (Codice F024) Catasto dei Terreni

N.	DATI IDENTIFICATIVI			DATI DI CLASSAMENTO							ALTRE INFORMAZIONI			
	Foglio	Particella	Sub	Porz	Qualità Classe		Superficie(m ²)			Deduz.	Reddito		Dati derivanti da	Dati Ulteriori
							ha are ca				Dominicale	Agrario		
1	43	193		-	SEMINATIVO	01		00	11		Euro 0,06 Lire 121	Euro 0,06 Lire 110	FRAZIONAMENTO del 31/01/1987 in atti dal 10/10/1994 (n. 50.1/1987)	
2	43	195		-	SEMINATIVO	01	1	19	05		Euro 67,63	Euro 61,48	FRAZIONAMENTO del 16/06/1990 Pratica n. 71331 in atti dal 20/05/2002 (n. 4212.1/1990)	

Totale: Superficie 1.19.16 Redditi: Dominicale Euro 67,69 Agrario Euro 61,54

Intestazione degli immobili indicati al n.12

N.	DATI ANAGRAFICI	CODICE FISCALE	DIRITTI E ONERI REALI
1	[REDACTED]	[REDACTED]	(1) Proprieta' 1/1
DATI DERIVANTI DA Atto del 22/12/2004 Pubblico ufficiale PASQUALINI G LUCA Sede TERNI (TR) Repertorio n. 41980 - UR Sede TERNI (TR) Registrazione n. 102138 registrato in data 31/12/2004 - VERBALE ASSEMBLEA SOCIALE Voltura n. 5689.1/2009 - Pratica n. PG0162686 in atti dal 06/04/2011			

Totale Generale: vani 21 m² 2.052 Rendita: Euro 36.760,02

Totale Generale: Superficie 88.96.23 Redditi: Dominicale Euro 3.733,87 Agrario Euro 3.535,87

Unità immobiliari n. 97

Visura attuale sintetica per soggetto Situazione degli atti informatizzati al 15/10/2024

* Codice Fiscale Validato in Anagrafe Tributaria

** Si intendono escluse le "superfici di balconi, terrazzi e aree scoperte pertinenziali e accessorie, comunicanti o non comunicanti"
(cfr. Provvedimento del Direttore dell'Agenzia delle Entrate 29 marzo 2013).

Visura telematica

Tributi speciali: Euro 9,00

Visura attuale sintetica per soggetto

Situazione degli atti informatizzati al 15/10/2024

Dati della richiesta	Terreni e Fabbricati siti in tutta la provincia di TERNI
Soggetto individuato	[REDACTED] sede in [REDACTED]

1. Immobili siti nel Comune di ACQUASPARTA (Codice A045) Catasto dei Terreni

N.	DATI IDENTIFICATIVI			DATI DI CLASSAMENTO						ALTRE INFORMAZIONI				
	Foglio	Particella	Sub	Porz	Qualità Classe		Superficie(m²)			Deduz.	Reddito		Dati derivanti da	Dati Ulteriori
							ha are ca				Dominicale	Agrario		
1	4	98		AA AB	SEMINATIVO BOSCO MISTO	02 02	04 24	00 90			Euro 2,07 Euro 2,44	Euro 1,76 Euro 0,39	TABELLA DI VARIAZIONE del 07/03/2007 Pratica n. TR0025035 in atti dal 07/03/2007 TRASMISSIONE DATI AI SENSI DEL DECRETO 262 DEL 3 OTTOBRE 2006 (n. 297.1/2007)	Annotazione
2	4	100		-	SEMINATIVO	02	3	97	50		Euro 205,29 Lire 397.500	Euro 174,50 Lire 337.875	Impianto meccanografico del 01/10/1970	
3	4	101		-	BOSCO MISTO	02	7	90	80		Euro 77,60 Lire 150.252	Euro 12,25 Lire 23.724	Impianto meccanografico del 01/10/1970	

Immobile 1: Annotazione: di stadio: variazione colturale ex d.l. n. 262/06 - qualità dichiarata o parificata a coltura presente nel quadro tariffario

Totale: Superficie 12.17.20 Redditi: Dominicale Euro 287,40 Agrario Euro 188,90

Intestazione degli immobili indicati al n.1

N.	DATI ANAGRAFICI	CODICE FISCALE	DIRITTI E ONERI REALI
1	[REDACTED]	[REDACTED]	(1) Proprieta' 1/1
DATI DERIVANTI DA			
Atto del 17/04/1991 Pubblico ufficiale CLERICO' LUCIANO Sede TERNI (TR) Repertorio n. 56520 - UR Sede TERNI (TR) Registrazione Volume 65 n. 1326 registrato in data 06/05/1991 - COMPRAVENDITA Voltura n. 5501.1/1991 - Pratica n. TR0191412 in atti dal 05/12/2008			

Totale Generale: Superficie 12.17.20 Redditi: Dominicale Euro 287,40 Agrario Euro 188,90

Unità immobiliari n. 3

* Codice Fiscale Validato in Anagrafe Tributaria



Direzione Provinciale di Terni
Ufficio Provinciale - Territorio
Servizi Catastali

Visura attuale sintetica per soggetto Situazione degli atti informatizzati al 15/10/2024

Data: 15/10/2024 Ora: 18.21.55 pag: 2 Fine

Visura n.: T399953/2024

Visura telematica

Tributi speciali: Euro 0,90

COMUNE DI MASSA MARTANA - EGGIO 44

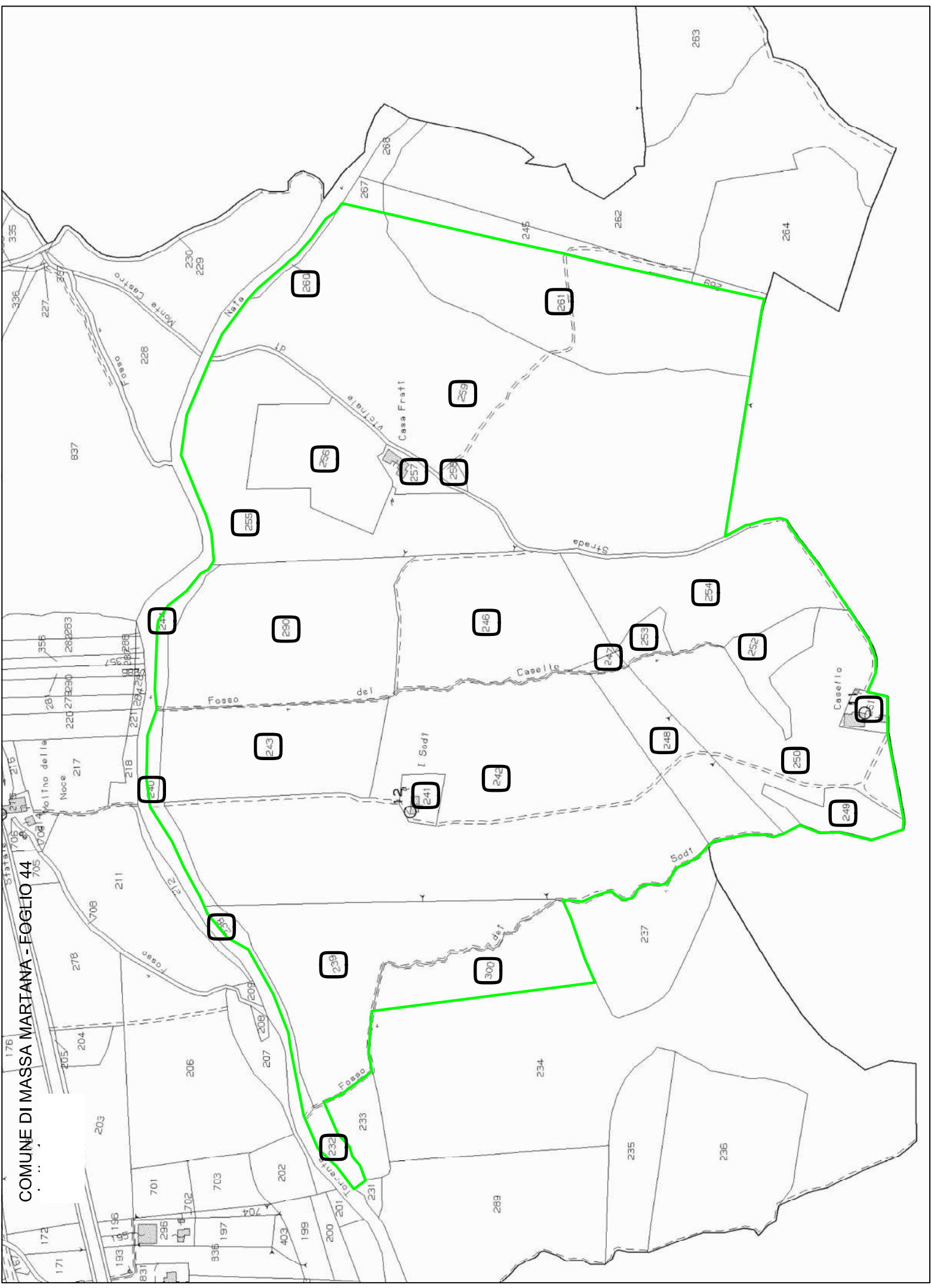

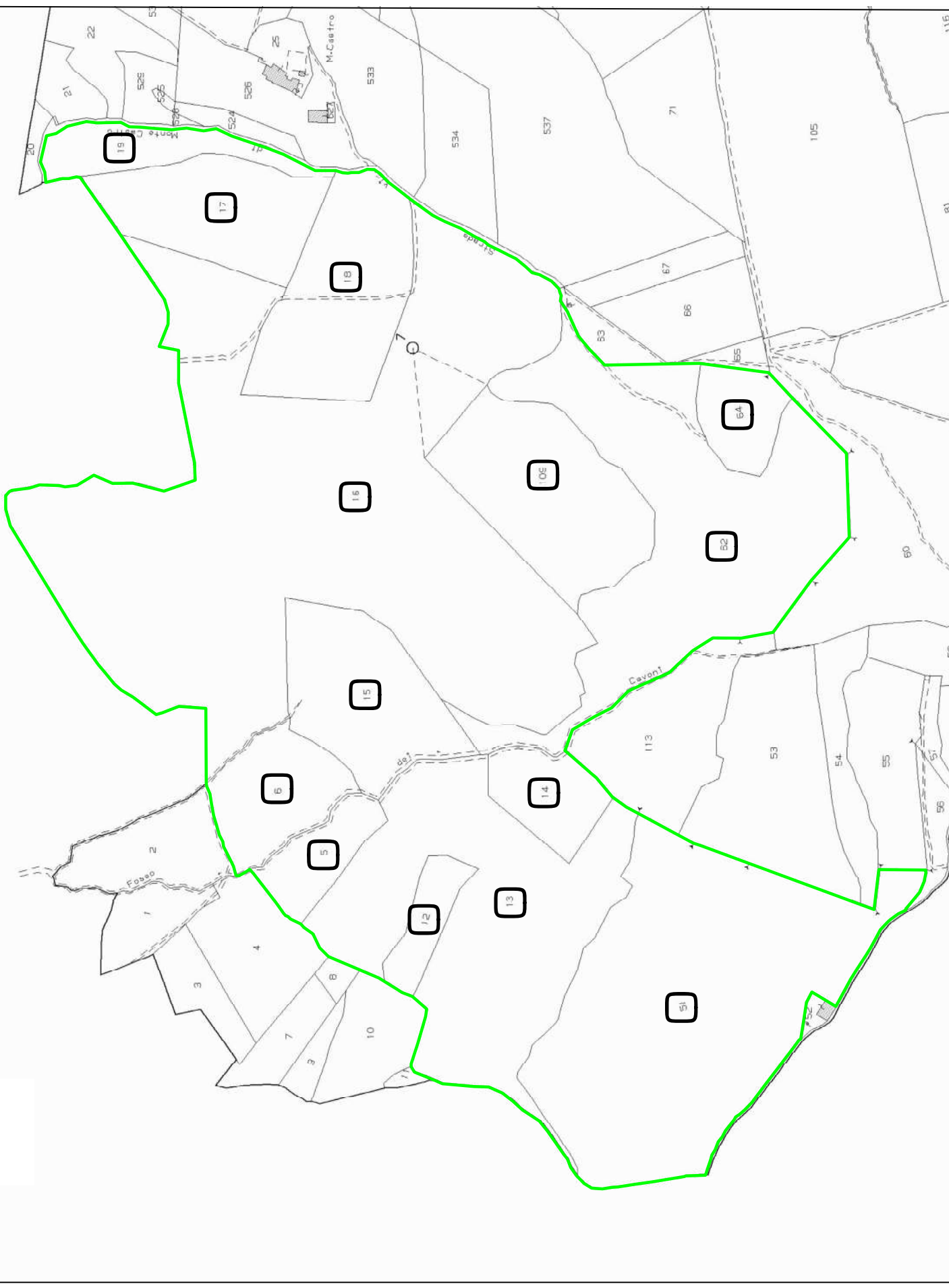

COMUNE DI MASSA MARTANA - FOGLIO 38



COMUNE DI MASSA MARTANA - FOGLIO 40

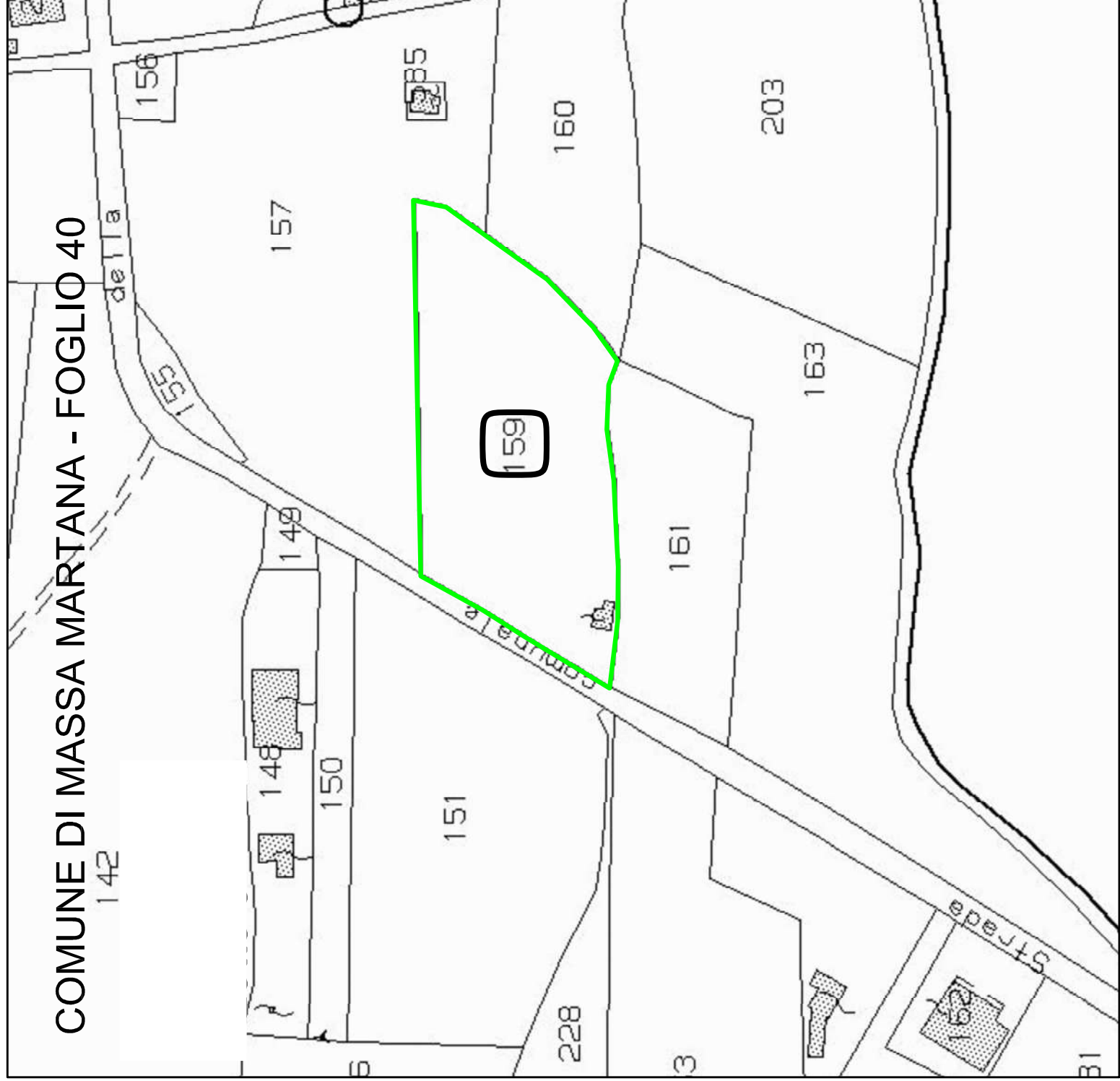

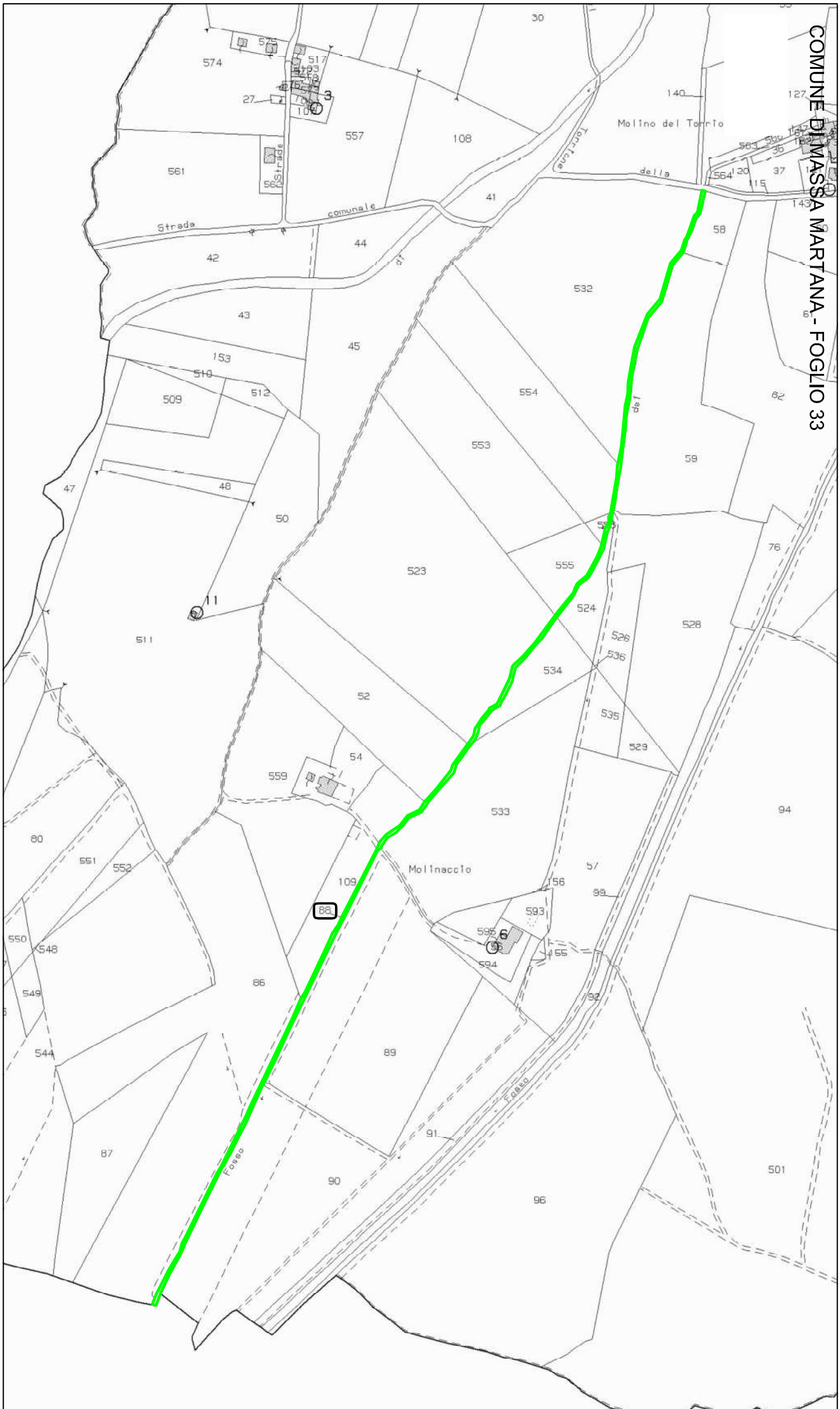

COMUNE DI ACQUASPARTA - FOGLIO 4

