

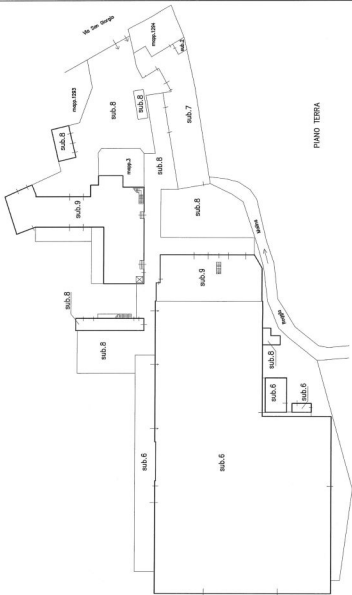

Agencia delle Entrate
CATASTO FABBRICATI
 Ufficio provinciale di Pavia

ELABORATO PLANIMETRICO	Completato da: Progetti Strada	Inviato da: (altri) Demetris	Prov. Pavia	S. 13162
Comune di Villanteria	Region: A	Foglio: B	Particella n. PV014256	dal 08/02/2014
Disostruzione gratuita del cadastre.	Topo Regala S.	dat	Scala 1 : 500	

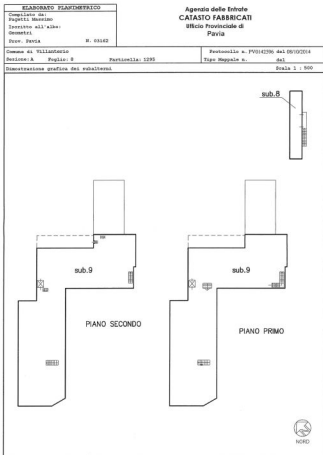



**Agenzia delle Entrate
CATASTO FABBRICATI
Ufficio Provinciale di
Pavia**

Dichiarazione protocollo n° PV0087987 del 03/07/2014 Finanziaria di L.I. n. 46 Demea di Villastese Via San Giorgio civ. 205	
Identificativi Catastali: Sezione: A Foglio: 8 Particelle: 1295 Subaliquota: 8	Compilata da: Foglietti Massimo Insediato all'atto: Gonnelli Prov. Pavia E. 02182

Scheda n. 1 Scala 1:500

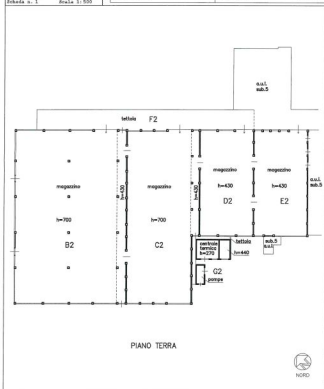

1/2024

Catasto dei Fabbricati - Sezione di IMMOBILI - Comune di VILLASTESE (PV) - Via s. Andrea A - Foglio 8 - Particella 1295 - Subaliquota 8 - VIA SAN GIORGIO n. 205 Pavia T



MINISTERO DEL TERRITORIO
CATASTO EDILIZIO URBANO (P.L. 13-4-1939 n. 862)

19
 500

Planimetria di U.S. in Comune di VILLANIERO via SAN GIORGIO 69

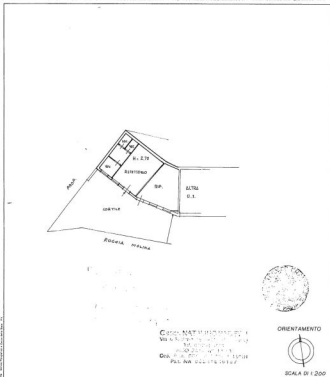

ORIENTAMENTO



SCALA DI 1:200

COSM. NAT. VILLANIERO (C.A.)
 Via S. GIORGIO n. 10 - 36010 VILLANIERO (VI)
 Tel. 0445/471111 - 471112
 Fax 0445/471113
 Cod. Fisc. 02701010202 - 027010203
 P.I.S. IVA 027010202

Dichiarazione di N.C. U Z

Denuncia di variazione

Identificativi catastali

n. 9

n. USC sub. 5

FSZ 3

Completata dal Geometra

(cognome e nome) ROBERTI NATALINO

avente il titolo del Geometra

della provincia di PAVIA n. 1188

data 1997

RESPONSATO ALL'UFFICIO

C. S. F. 1