

Agenzia delle Entrate
CATASTO FABBRICATI
Ufficio Provinciale di
Torino

Dichiarazione protocollo n. TO0201795 del 10/06/2016

Planimetria di u.i.u. in Comune di Torino

Corso Giulio Cesare

civ. 59

Identificativi Catastali:

Sezione:

Foglio: 1149

Particella: 799

Subalterno: 59

Compilata da:

Perillo Antonietta

Iscritto all'albo:

Geometri

Prov. Torino

N. 08446

Scheda n. 1

Scala 1:200

PIANTA PIANO TERRENO

H = mt. 3,30

ALTRA U.I.U.

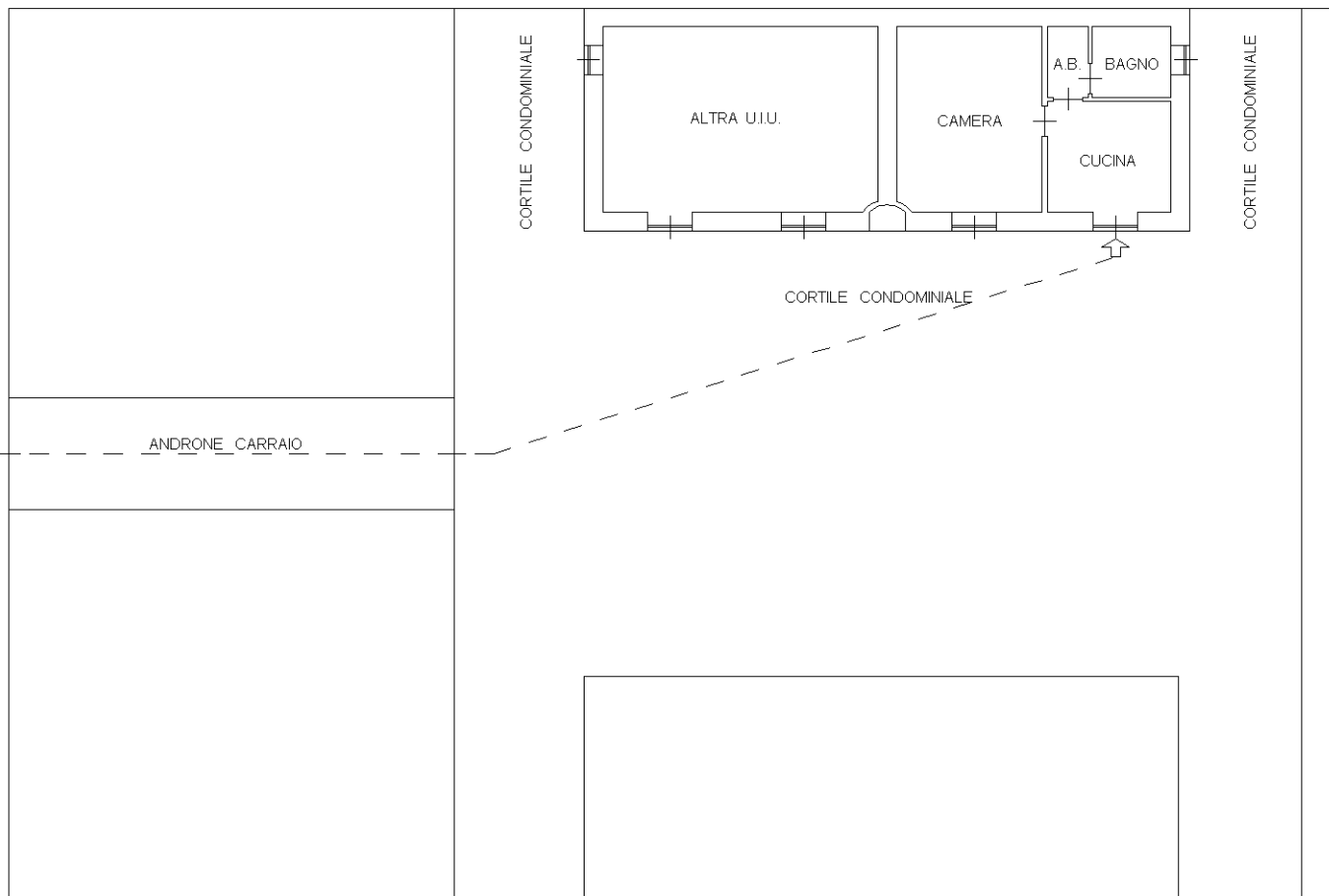

Catasto dei Fabbricati - Situazione al 06/04/2021 - Comune di TORINO (L219) - < Foglio: 1149 - Particella: 799 - Subalterno: 59 >
CORSO GIULIO CESARE n. 59 piano: T;

Ultima planimetria in atti