

MODULARIO
F. Cat. S.T. - N. 481



MINISTERO DELLE FINANZE
DIREZIONE GENERALE DEL CATASTO E DEI SERVIZI TECNICI ERARIALI

Mod. B (Nuovo Catasto Edilizio Urbano)

NUOVO CATASTO EDILIZIO URBANO

(R. DECRETO-LEGGE 13 APRILE 1939, N. 652)

Planimetria dell'immobile situato nel Comune di **CORMANO** Via **XXIV MAGGIO 105**

Ditta **SOC. TOLLOREN ACC. SEMPL. - SEDE IN MILANO**

Allegata alla dichiarazione presentata all'Ufficio^(*) **TECNICO ERARIALE** di **MILANO**

(*) Tecnico Erariale o del Comune

SCHEDA AA N. 0008944

PIANO 3° h: 2.85

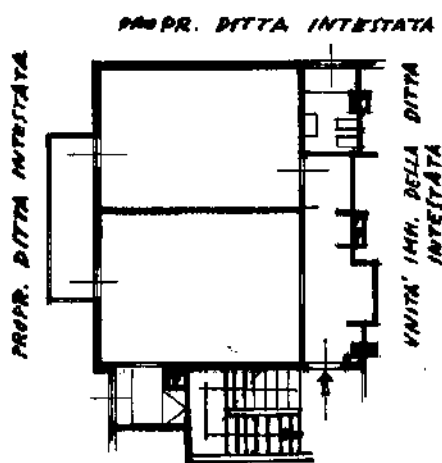

ACCERTAMENTO GENERALE DELLA
PROPRIETA' IMMOBILIARE URBANA

R. D. L. 13 aprile 1939, n. 652

COMUNE

di **CORMANO**

Talloncino di riscontro

DELLA

SCHEDA NUMERO

AA

N° 0008944

AVVERTENZA: Il presente talloncino deve essere incollato a cura del dichiarante sulla planimetria (riproducendo la unità immobiliare denunciata con la presente scheda) da presentare al sensi dell'articolo 7 del R. D. L. 13 aprile 1939, n. 652.

ORIENTAMENTO



SCALA DI I: 200

SPAZIO RISERVATO PER LE ANNOTAZIONI D'UFFICIO

DATA

PROT. N°

Compilata dal **dott. Ing. Erberto Botti**
(Titolo, nome e cognome del tecnico)

Iscritto all'Albo degli Ingegneri

della Provincia di **MILANO**

DATA **28 GEN, 1956**

Firma: *ing. Erberto Botti*

ISTITUTO POLIGRAFICO DELLO STATO