

Geom. Antonello Corbo
antonellocorbo.geo@gmail.com
Cell. 3494240568

ALLEGATO 3

**Agenzia del Territorio
CATASTO FABBRICATI
Ufficio Provinciale di
Torino**

Dichiarazione protocollo n. TO0457004 del 03/07/2008

Planimetria di u.i.u. in Comune di Torino

Via Mottarone

civ. 10BIS

Identificativi Catastali:

Sezione:
Foglio: 1150
Particella: 294
Subalterno: 4

Compilata da:

Iscritto all'albo:
Architetti

Prov. Torino

N. 2463

Scheda n. 1 Scala 1:200

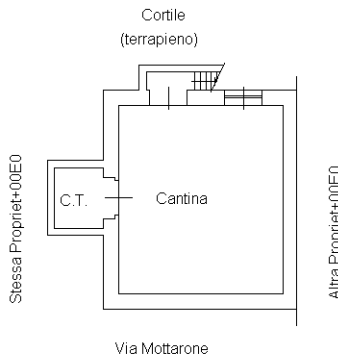

Piano Primo Sottostrada
(Hmax=240 cm. - Hmin.= 200 cm)

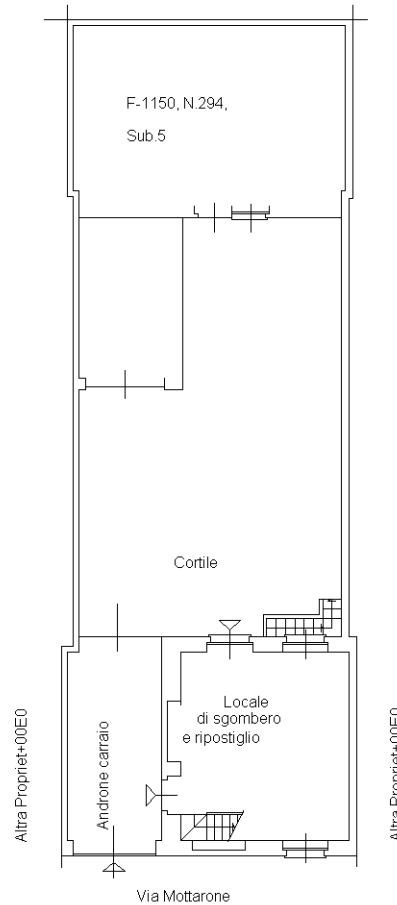

Piano Terreno (1 f.t.)
(Hmax=420 cm. - Hmin.=200 cm)

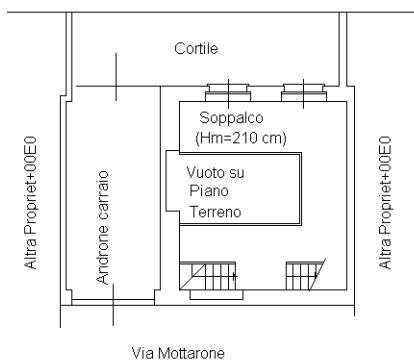

Pianta Soppalco (2 f.t.)
(H=210 cm)

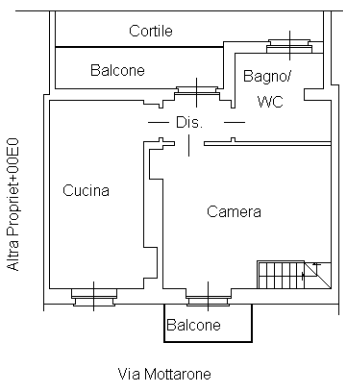

Piano Primo (3 f.t.)
(Hmax=330 cm. - Hmin.=285 cm)



Ultima planimetria in atti

**Agenzia del Territorio
CATASTO FABBRICATI
Ufficio Provinciale di
Torino**

Dichiarazione protocollo n. TO0457005 del 03/07/2008

Planimetria di u.i.u. in Comune di Torino

Via Mottarone

civ. 10BIS

Identificativi Catastali:

Sezione:
Foglio: 1150
Particella: 294
Subalterno: 5

Compilata da:
Mazzeo Antonino

Iscritto all'albo:
Architetti

Prov. Torino

N. 2463

Scheda n. 1

Scala 1:200

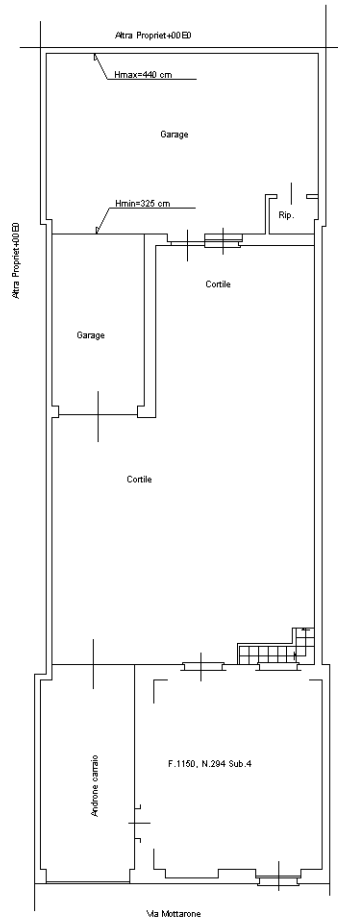

Piano Terreno (1 f.t.)
(Hmax=440 cm. - Hmin.=325 cm)



Ultima planimetria in atti

Data: 02/07/2024 - n. T35099 - Richiedente:

Totale schede: 1 - Formato di acquisizione: A4(210x297) - Formato stampa richiesto: A4(210x297)