

**Geom. Gabriele Masi**

Via Imola n. 90 – 41125 Modena -- tel. 059/395962 mail [gabriele@geometramasi.it](mailto:gabriele@geometramasi.it)

# Doc. 10

MODULARIO  
F. Fog. 107



MINISTERO DELLE FINANZE  
DIREZIONE GENERALE DEL CATASTO E DEI SS.TT.EE.

MOD. BR1 (CELS)

187

**CATASTO EDILIZIO URBANO** (RDL 13-4-1838, n. 852)

LIRE  
250

Planimetria di u.l.u. in Comune di CASTELFRANCO EM. via S. PIETRO CIV.

PIANO TERRA H = 3.20

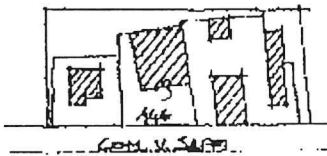
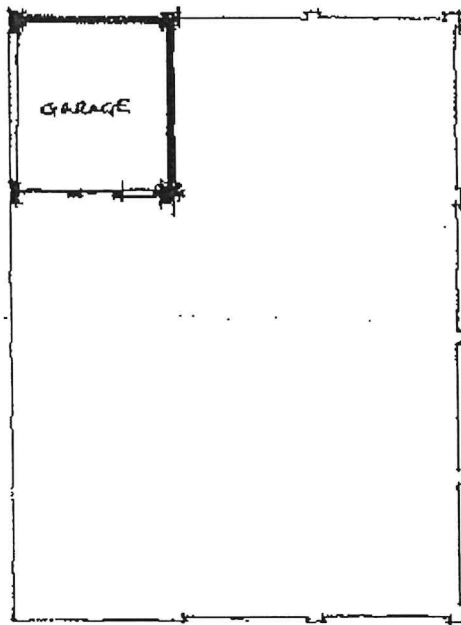

CASTELFRANCO EMILIA  
FOGLIO 107

PLAN. 1:2000

ORIENTAMENTO



SCALA DI 1:2000

preb 01  
Catasto Edilizio - Situazione al 22/01/2022 - Comune di CASTELFRANCO EMILIA (C:07) - s. Foglio 107 - Particella 146 - Subaliquota 4  
VIA ALBERTO SAPPI Piano T

Dichiarazione di N.C.   
Denuncia di variazione

Compilata dal GEOM. [redacted]  
(Nome, cognome e nome)

RISERVATO ALL'UFFICIO

Identificativi catastali

iscritto all'albo de GEOMETRI  
della provincia di MODENA n. 1979

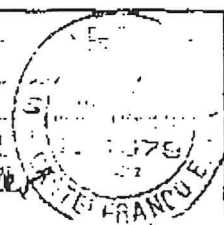

Il piano planimetrico è stato redatto  
n. 187 sub. 4  
Data presentazione: 01/01/1992 - Data: 22/01/2022 - n. T231586 - Richiedente: MSAGRL68A15F257W  
Totale schede: 1 - Formato di acquisizione: A4(210x297) - Formato stampa richiesto: A4(210x297)

<b>Agenzia del Territorio CATASTO FABBRICATI Ufficio Provinciale di Modena</b>	Dichiarazione protocollo n. <b>MO0321165</b> del <b>08/11/2004</b>	
	Planimetria di u.i.u. in Comune di <b>Castelfranco Emilia</b>	
	Via <b>Saffi</b>	civ. <b>11</b>
	Identificativi Catastali:	Compilata da:
	Sezione:	<b>Vignali Marco</b>
	Foglio: <b>107</b>	Iscritto all'albo:
	Particella: <b>146</b>	<b>Geometri</b>
	Subalterno: <b>13</b>	Prov. <b>Modena</b>
		<b>N. 1979</b>

Scheda n. 1      Scala 1:200

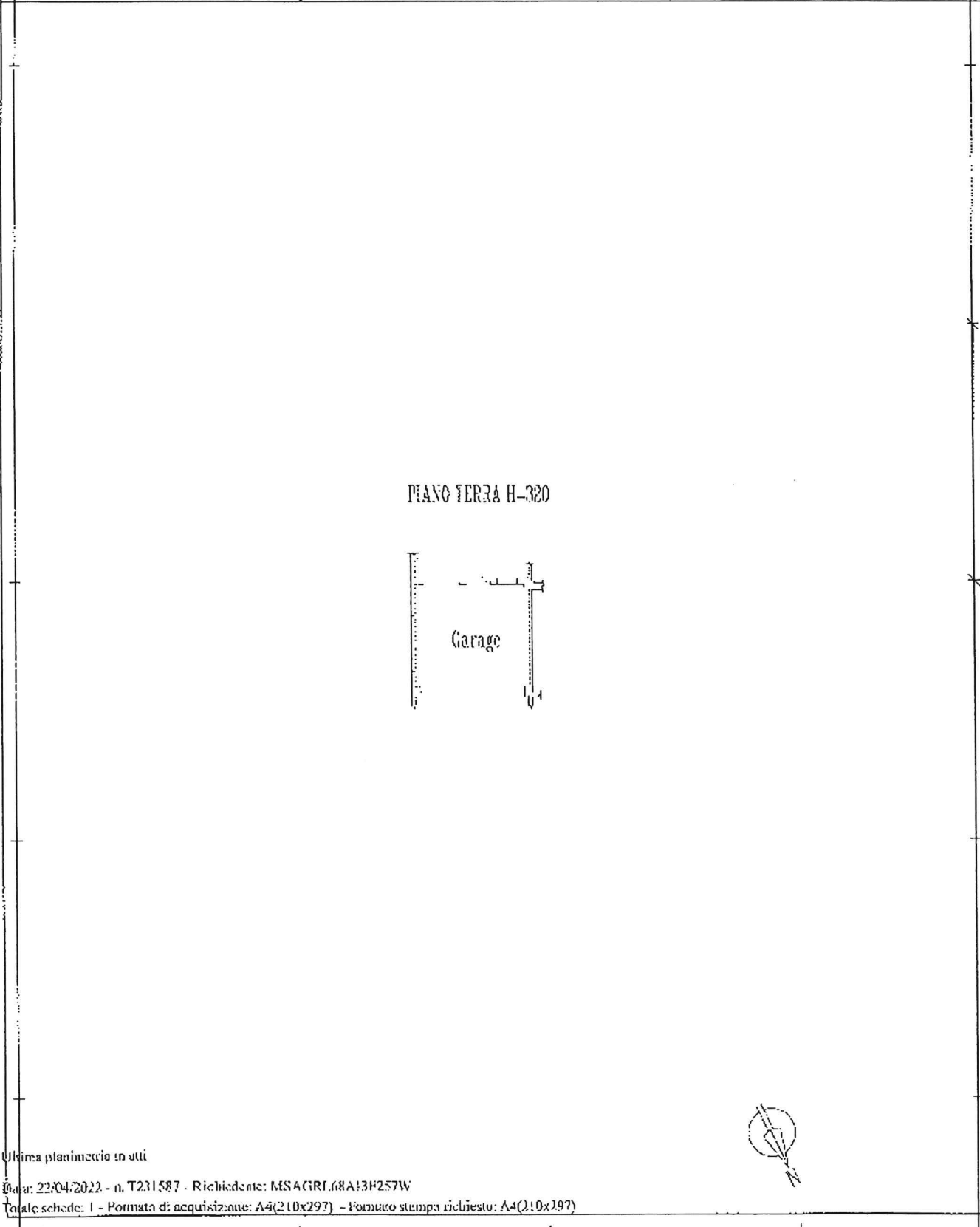

Catasto dei Fabbricati - Situazione al 22/04/2022 - Comune di CASTELFRANCO EMILIA(C107) - < Foglio 107 - Particella 146 - Subalterno 13 >  
VIA SAFFI C. 11 Piano T

Dichiarazione protocollo n. MO0115982del 02/05/2011

**Agenzia del Territorio  
CATASTO FABBRICATI  
Ufficio Provinciale di  
Modena**

Planimetria di u.i.u. in Comune di Castelfranco Emilia

Via Aurelio Saffi

civ.

Identificativi Catastali:

Sezione:

Foglio: 107

Particella: 146

Subalterno: 28

Compilata da:  
Vignali Marco

Iscritto all'albo:  
Geometri

Prov. Modena

N. 1979

Scheda n. 1

Scala 1:200

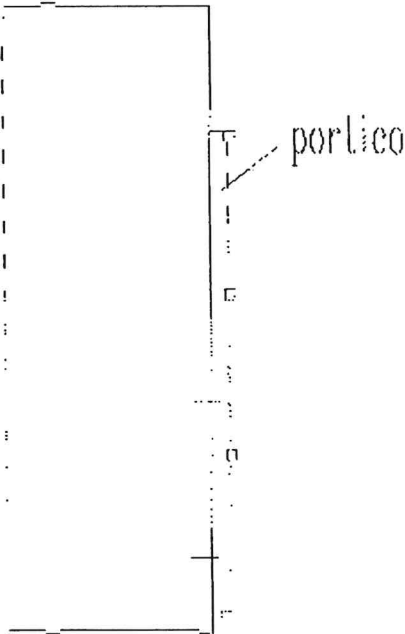

PIANO TERRENO N° 31. 2.70



Off. in planimetria in axi

Data: 22/04/2022 - n. T233063 - Richiedente: MSAGRL68A13F257W

File schede: 1 - Formato di acquisizione: A4(210x297) - Formato stampa richiesto: A4(210x297)

Catasto dei Fabbricati - Situazione al 22/04/2022 - Comune di CASTELFRANCO EMILIA(0107) - s. Foglio 107 - Particella 146 - Subalterno 28 - VIA AURELIO SAFFI Piano T