

*Geom. Gabriele Masi*

Via Imola n. 90 – 41125 Modena – tel. 059/395962 mail [gabriele@geometramasi.it](mailto:gabriele@geometramasi.it)

# Doc. 7



# COMUNE DI CASTELFRANCO EMILIA

PROVINCIA DI MODENA

UFFICIO TECNICO - SEZIONE CONDONO COMUNE DI

Prot. n. \_\_\_\_\_

CASTELFRANCO

Reg. n. 1839

18 SET 1986

Mod. Ministeriale prog. \_\_\_\_\_

Prot. n. 19965

Cal. 10 : 12

IL SINDACO

VISTA l'istanza in sanatoria in data 30/07/86 prot. 16683 presentata dal Sig. \_\_\_\_\_ in qualità di PROPRIETARIO nato il \_\_\_\_\_ a \_\_\_\_\_ codice fiscale \_\_\_\_\_ residente a \_\_\_\_\_ Via \_\_\_\_\_ con la quale si richiede la concessione in sanatoria ai sensi della Legge 28.2.1985 n. 47, per opere di COSTRUZIONE GARAGE PREFABBRICATO, CENTRALE TERMICA, RIPOSTIGLIO, BAGNO E RETRO MODIFICHE PROSPETTICHE

sull'immobile distinto al catasto, foglio n. 101 mapp. 207 posto in Castel Franco Emilia, Via SAFFI N°12

la cui consistenza limitatamente alla sanatoria risulta:

RESIDENZIALE: sup. utile mq. 7,1, sup. non residenziale mq. 23,69

volume mc. \_\_\_\_\_;

ARTIGIANALE: sup. utile mq. \_\_\_\_\_, sup. accessoria mq. \_\_\_\_\_, volume mc. \_\_\_\_\_;

COMMERCIALE: sup. utile mq. \_\_\_\_\_, sup. accessoria mq. \_\_\_\_\_, volume mc. \_\_\_\_\_;

VISTA la documentazione allegata;

VISTI i referti del Settore Edilizia Privata;

VISTO il parere favorevole di cui al I° comma dell'art. 32 espresso in data \_\_\_\_\_ dall'Ente competente alla tutela del vincolo ( \_\_\_\_\_ )

FATTI SALVI I DIRETTI DI TERZI;

DATO ATTO che il richiedente ha versato l'intera oblazione determinata in via definitiva in L. 848.000;

VISTE LE LEGGI DEL 28.1.1977 n. 10 e 28.2.1985 n. 47;

RILASCIA ai sensi e per gli effetti degli artt. 31 e 35 della Legge 28.2.1985 n. 47;

CONCESSIONE IN SANATORIA

all'avvenuta realizzazione delle opere indicate nell'istanza e nella documentazione ad essa allegata.

PRESCRIZIONI:

- ART. 1 - ONERI

Il rilascio della presente concessione è condizionato alla corresponsione da parte del concessionario, un'unica soluzione:

- del contributo di concessione di cui agli artt. 6 e 10 della Legge 10/77 de terminato in Lire 265.000 (boll. n. 2476 r/ 31.12.'91).  
2192 3.12.'91

- ART. 2 - (PRESCRIZIONI SPECIALI)

Copia del presente atto viene trasmessa al competente Ufficio Distrettuale delle Imposte Dirette (Comma IV° - art. 38).

Castelfranco Emilia li \_\_\_\_\_

18 SET. 1992



IL SINDACO

*[Handwritten signature]*

Il sottoscritto si obbliga all'osservanza di tutte le prescrizioni contenute nella concessione.

IL CONCESSIONARIO

*[Redacted signature]*

=====

COMUNE DI CASTELFRANCO EMILIA

La presente concessione in sanatoria, è stata da me consegnata al Sig. *[Redacted]* quest'oggi 20 OTT. 1992 parlando con *[Redacted]*

IL RICEVENTE

*[Redacted signature]*



IL RICEVUTO

*[Handwritten signature]*



# COMUNE DI CASTELFRANCO EMILIA

PROVINCIA DI MODENA

UFFICIO TECNICO - SEZIONE CONDONO

Prot. n. \_\_\_\_\_

Reg. n. 1839

N. Ministeriale progr. \_\_\_\_\_

COMUNE DI CASTELFRANCO EMILIA  
18 SET. 1992  
Prot. n. 19966  
Car. 10 12

## AUTORIZZAZIONE DI ABITABILITA' E/O SERVIBILITA'

### IL SINDACO

VISTA la concessione, in sanatoria rilasciata in data 18 SET. 1992 prot. n. 1965 a \_\_\_\_\_ per COSTRUZIONE GARAGE PREFABRICATO, CENTRALE TERMICA, RIPOSTIGLIO, BAGNO E RETRO, MODIFICHE PROSPETTICHE in un immobile sito in Castelfranco Emilia, Via SAFFI N°12;

VISTA la documentazione presentata, dalla quale risulta che i locali sono stati costruiti nel rispetto delle disposizioni vigenti in materia di sicurezza statica, di prevenzione incendi e infortuni;

VISTO il pagamento della tassa di concessione comunale di cui all'art. 29 lettera A del D.P.R. 1/3/1961 n. 121 e successivi aggiornamenti;

CONSTATATO -che, come dichiarato dal richiedente i lavori sono stati ultimati NEL 1963 - 1971 - 1983

-che la destinazione di Piano Regolatore Generale al momento del rilascio della concessione/autorizzazione in sanatoria è: ZONA DI RISTRUTTURAZIONE URBANA INTEGRATA;

-che la sua consistenza per le opere oggetto di condono è: piani n. \_\_\_\_\_, appartamenti n. \_\_\_\_\_, vani utili n. \_\_\_\_\_, vani accessori n. 4, garage n. 1, laboratori n. \_\_\_\_\_, magazzini n. \_\_\_\_\_, negozi n. \_\_\_\_\_, uffici n. \_\_\_\_\_, ricovero attrezzi agricoli n. \_\_\_\_\_;

-che l'immobile è identificato in catasto al foglio n. 101 mappa li n. 207;

In conformità a quanto previsto dal XIV° comma dell'art. 35 della legge n. 47/85.

### A U T O R I Z Z A

l'abitabilità e/o servibilità dei locali sopra indicati con decorrenza dal 18 SET. 1992

Castelfranco Emilia, 18 SET. 1992



IL SINDACO  
*[Signature]*

COMUNE DI CASTELFRANCO EMILIA

Copia della presente autorizzazione è stata da me consegnata quest'oggi 20 OTT. 1992 a \_\_\_\_\_ parlando con \_\_\_\_\_ *[Signature]*

IL RICEVENTE

*[Redacted signature]*



IMPIEGATO  
*[Signature]*

Proc. 1-6683/86



# COMUNE DI CASTELFRANCO EMILIA

PROVINCIA DI MODENA

UFFICIO TECNICO - SEZIONE CONDONO

Prot. n. \_\_\_\_\_

Reg. n. 1839

N. Ministeriale Progressivo \_\_\_\_\_

COMUNE D.  
CASTELFRANCO EM.

- 5. AGO. 1988

Al Sig. \_\_\_\_\_

RM/ml.

OGGETTO: SANATORIA DI OPERE ESEGUITE NELL'IMMOBILE SITO IN CASTELFRANCO EMILIA  
Via Saffiu 12 n. \_\_\_\_\_

Per procedere all'esame ed al conseguente rilascio dell'atto di sanatoria relativo alla domanda di CONDONO EDILIZIO di cui alla legge n. 47/85, presentata il 30/7/86 prot. n. 16683 è necessario corredare la domanda medesima della documentazione di cui all'elenco che fa seguito:

- 1) Relazione descrittiva completa ed esauriente, redatta, anche con riferimento ai singoli modelli ministeriali, utilizzati ed al computo degli importi complessivi delle oblazioni per ogni singola unità immobiliare.
- 2) Rappresentazione grafica, in duplice copia, debitamente firmata costituita da:
- planimetria generale 1:1000 o 1:2000 con indicazione per i nuovi volumi, delle distanze dai confini e dai fabbricati adiacenti;
  - piante quotate, con indicazione delle destinazioni d'uso;
  - sezioni quotate, o indicazione altezze, nette sulle piante;
  - rappresentazione degli esterni;
  - Superfici nette in ogni singolo locale;
  - \_\_\_\_\_

Tali elaborati, nei casi di difformità dalla licenza/concessione, o di interventi sull'esistente dovranno essere riferiti oltre che allo stato attuale realizzato, anche alla situazione di progetto approvato.

- 3) Documentazione fotografica adeguata, interna e/o esterna:
- in semplice copia;
  - in duplice copia (in luogo dei prospetti);
- 4) Dimostrazione del periodo dell'abuso mediante inoltro di dichiarazione sostitutiva di atto notorio o altra idonea documentazione (fatture, contratti, allacciamenti GAS, ACQUA, ENEL, ecc.);
- 5) Perizia giurata sulle dimensioni e sullo stato delle opere, superando l'abuso 1 mc. 450;
- 6) Certificato redatto da un tecnico abilitato, attestante l'idoneità statica delle opere eseguite:
- superando l'abuso 1 mc. 450;
  - pur non superando l'abuso 1 mc. 450, vista la tipologia delle opere;

- 7) Collaudo delle opere già avvenuto in precedenza;
- 8) Certificato di residenza di data non anteriore a 3 mesi;
- 9) Copia della dichiarazione dei redditi (1°/2° comma art. 36);
- 10) Certificato di residenza di data non anteriore a 3 mesi per i parenti di I° grado ed atto d'obbligo per ciascuno di questi a mantenere la residenza nell'alloggio di cui si è richiesto il condono, per almeno 10 ANNI;
- 11) Certificato di iscrizione alla Camera di Commercio, Industria, Agricoltura, Artigianato in data non anteriore a 3 mesi (riduzione 5° comma art. 34) o, per i coltivatori diretti o imprese agricole non iscritte alla C.C.I.A., attestazioni sostitutive come dal punto 9.1 della Circolare Ministeriale n. 3356/25 del 30.7.1985;
- 12) Attestazione di disponibilità dell'Ente proprietario a concedere l'uso del suolo;
- 13) Fotocopia della domanda presentata a \_\_\_\_\_ o parere definitivo rilasciato dalla stessa, inerente il vincolo di \_\_\_\_\_ a cui è assoggettato l'immobile;
- 14) Documentazione inerente la situazione delle opere di urbanizzazione primaria ed il conteggio del contributo di concessione, costituita da \_\_\_\_\_
- 15) Prova dell'avvenuta presentazione all'U.T.E. della documentazione necessaria ai fini dell'accatastamento in originale o copia conforme.
- 16) \_\_\_\_\_

Castelfranco Emilia, li 5 AGO. 1988





MODULARIO  
F. Hg. rend. est.



MINISTERO DELLE FINANZE  
DIREZIONE GENERALE DEL CATASTO E DEI SS.TT.EE.  
**CATASTO EDILIZIO URBANO** (RDL 13-4-1939, n. 652)

MOD. AN (CEU)  
LIRE  
400.

Planimetria di u.l.u. in Comune di... CASTELFRANCO EM. via... SARZI civ. 12

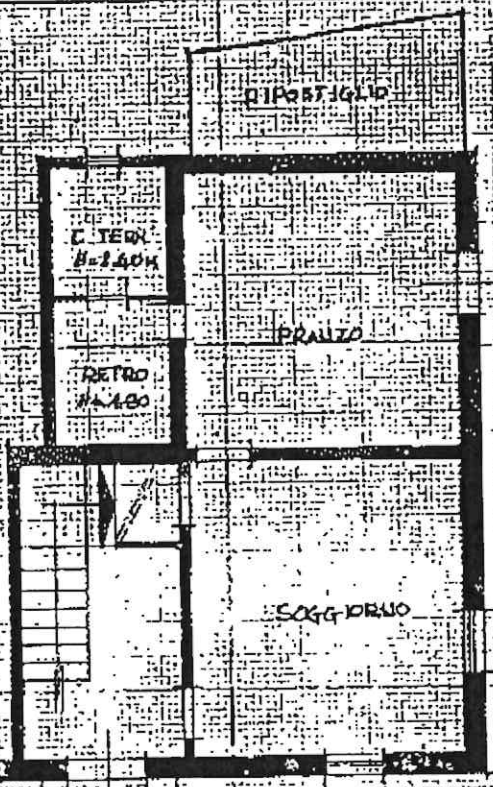

PIANO TERRA H=2.90

*copla conforme  
all'originale*



COMUNE DI CASTELFRANCO EM.  
FOGLIO 101  
PLAN 18.2000

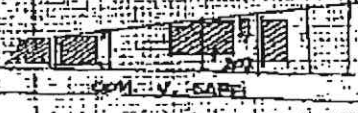

ORIENTAMENTO



Dichiarazione di N.C.   
Denuncia di variazione

Identificativi catastali  
F. 101  
n. 807 sub. 3

Completata dal GEOMETRA  
(titolo, cognome e nome)

iscritto all'albo de GEOMETRI  
della provincia di MODENA n. 1079  
data 1979 Firma [Signature]



RISERVATO ALL'UFFICIO



PIANO AMMEZZATO H=2,00

PIANO AMMEZZATO H=2,00

LETTO

BAGNO

LETTO

SOFFITTA

SOFFITTA



Scale and technical specifications on the left margin.



MODULARIO  
F. 107, mod. 487



MINISTERO DELLE FINANZE  
DIREZIONE GENERALE DEL CATASTO E DEI SS.TT.EE.  
**CATASTO EDILIZIO URBANO** (RDL 13-4-1939, n. 652)

MOD. 028 (CEU)

LIRE  
250

Planimetria di u.l.u. In Comune di CASTELFRANCO EM. via SACE civ. 42

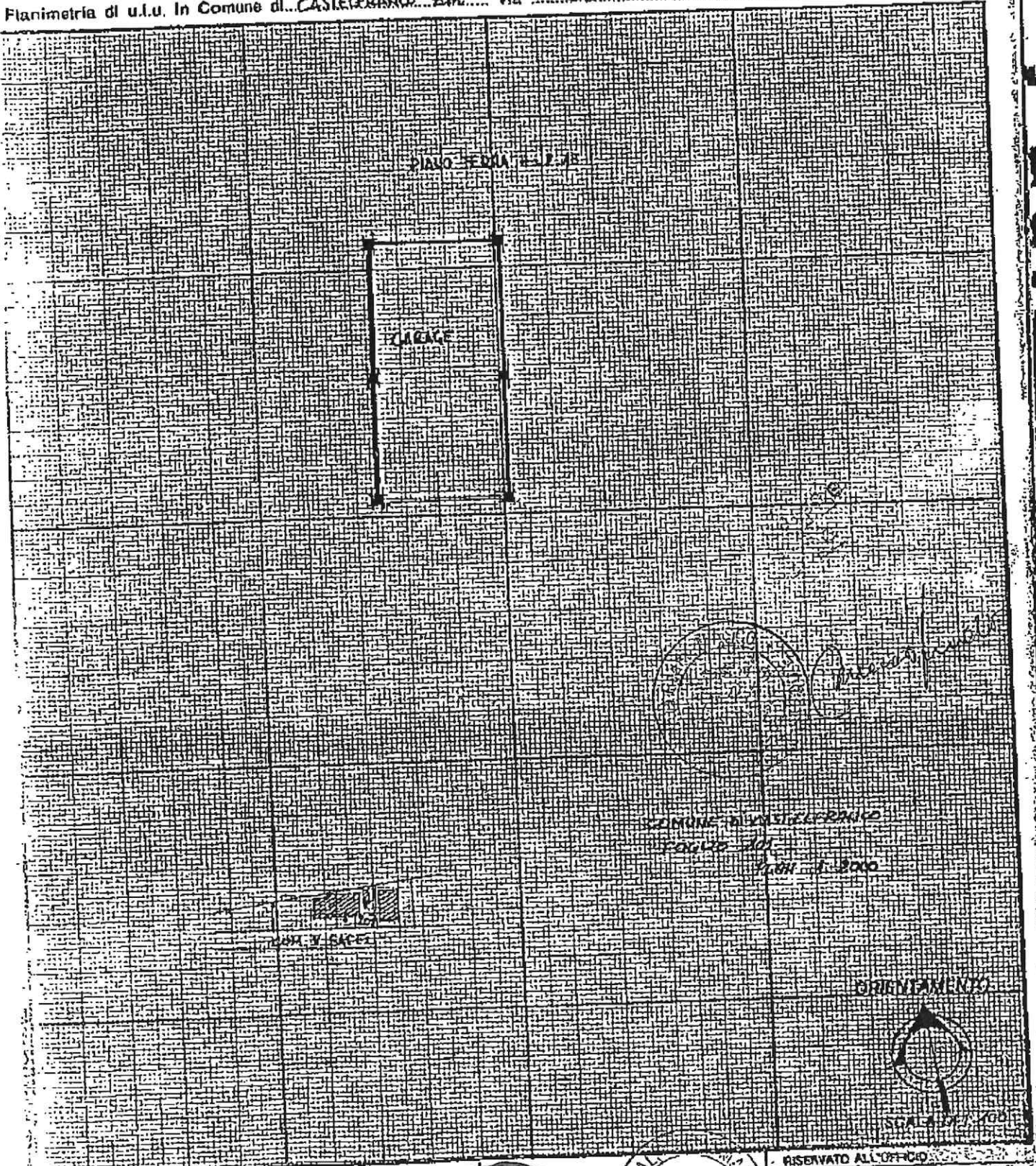

Dichiarazione di N.C.   
Annuncia di variazione

Identificativi catastali  
F. 101  
n. 207 sub. 2

Completata dal [redacted]  
(nome, cognome e firma)  
VILCAMPAGNA  
iscritto all'albo de GEOMETRI  
della provincia di MODENA n. 1070  
data [redacted] Firma [redacted]



RISERVATO ALL'UFFICIO

1	2	3	4	5	6	7	8	9	10	11

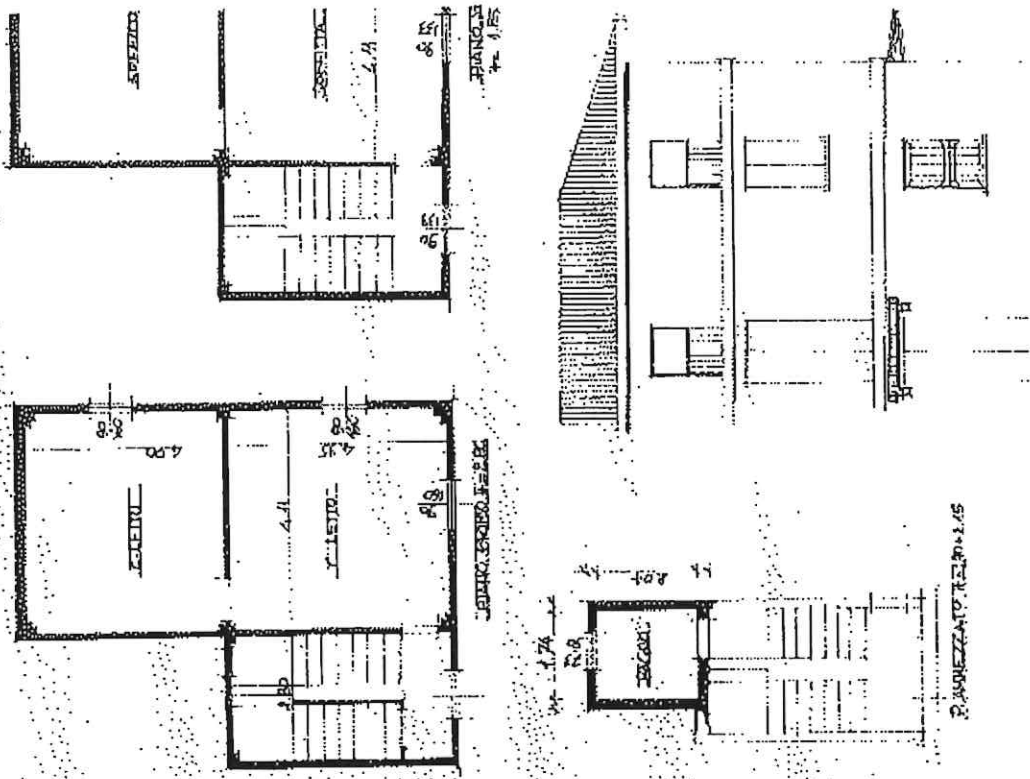
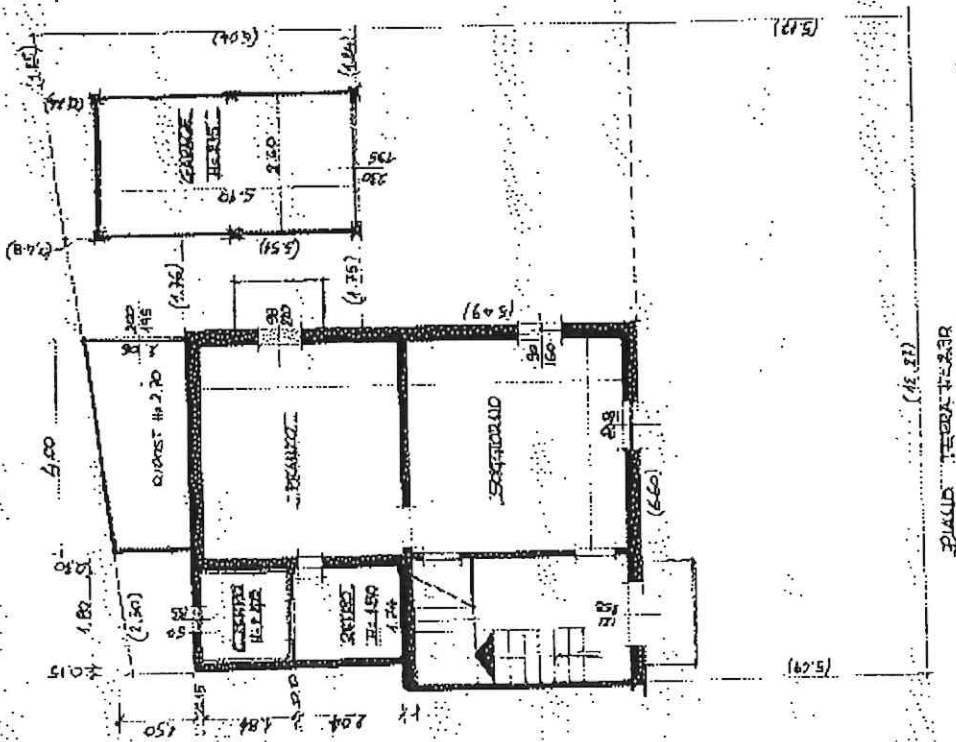

COMUNE DI CASTELFRANCO EMILIA  
SETTORE VI - Pianificazione Economico-Territoriale

Provincia di Modena

COMUNE DI  
CASTELFRANCO EMILIA

6 MAG 1997

Prot. n.  
Reg. n. 233/95

IL SINDACO

Prot. N. ....  
Cof. ....

VISTA la richiesta di concessione in sanatoria in data 1.3.95 prot. n. 4520 presentata dal Sig. ~~.....~~ (C.F. ~~.....~~) in qualità di comproprietario, nato a ~~.....~~ residente a ~~.....~~ - Via ~~.....~~ con la quale si richiede la concessione in sanatoria ai sensi della Legge n. 724/94 e succ. modifiche ed integraz., per opere "ristrutturazione ed ampliamento di edificio ad uso civile abitazione eseguito in difformità dagli strumenti urbanistici ed in assenza di concessione edilizia - abuso di necessità ai sensi dell'art. 39 comma 13 della legge n. 724/94 e succ. modifiche ed integrazioni" sull'immobile distinto al Catasto al Foglio n. 101 Mapp. 207 sub 3, posto a Castelfranco Emilia - Via Saffi n. 12 - la cui consistenza, limitatamente alla sanatoria, risulta:

- X - RESIDENZIALE: sup. utile mq. 45,91, superficie non residenziale mq. \_\_\_\_\_, volume mc. 143,25 ;
- - ARTIGIANALE: sup. utile mq. \_\_\_\_\_, superficie accessoria mq. \_\_\_\_\_, volume mc. \_\_\_\_\_;
- - COMMERCIALE: sup. utile mq. \_\_\_\_\_, superficie accessoria mq. \_\_\_\_\_, volume mc. \_\_\_\_\_;
- - AGRICOLA: sup. utile mq. \_\_\_\_\_, superficie accessoria mq. \_\_\_\_\_, volume mc. \_\_\_\_\_;

VISTA la documentazione allegata;

VISTI i referti del Servizio Edilizia Privata;

VISTO il parere favorevole di cui all'art. 32, 1°c., della Legge n. 47/85, integrato dall'art. 39, 7°c., della Legge n. 724/94, espresso in data \_\_\_\_\_ dall'Ente competente alla tutela del vincolo \_\_\_\_\_;

FATTI SALVI I DIRITTI DI TERZI ed i poteri attribuiti ad altri Organi della Pubblica Amministrazione;

DATO ATTO che il richiedente ha versato l'intera oblazione determinata in via definitiva in £ 3.803.394;

VISTE le Leggi n. 10/77, 47/85, 724/94 e succ. modifiche ed integrazioni;

RILASCIA, ai sensi e per gli effetti delle Leggi n. 47/85 e 724/94 e succ. modifiche ed integrazioni

### CONCESSIONE IN SANATORIA

all'avvenuta realizzazione delle opere indicate nell'istanza e nella documentazione ad essa allegata.

#### ART. 1 - ONERI:

Il rilascio della presente concessione è condizionato alla corresponsione da parte del concessionario, in unica soluzione:

- del contributo di concessione di cui agli artt. 6 e 10 della Legge n. 10/77, determinato in £. 6.727.037 di cui:

- £. 2.005.699 per costo di costruzione;
- £. 1.946.400 per opere di Urbanizzazione Primaria;
- £. 2.724.938 per opere di Urbanizzazione Secondaria;
- £. // per contributo D + S

Castelfranco Emilia, li - 6 MAG. 1997

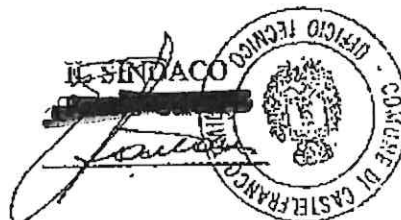

Il sottoscritto si obbliga all'osservanza di tutte le prescrizioni contenute nella concessione.

IL CONCESSIONARIO



\*\*\*\*\*

COMUNE DI CASTELFRANCO EMILIA

La presente concessione in sanatoria è stata da me consegnata al   
quest'oggi 23.5.97 parlando con il medesimo

IL RICEVENTE

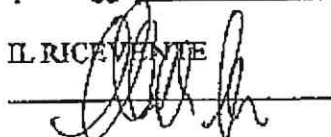

L'IMPIEGATO





# DICHIARAZIONE SOSTITUTIVA DI ATTO DI NOTORIETA'

9 APR. 1997

In data \_\_\_\_\_  
avanti a me \_\_\_\_\_, funzionario incaricato dal  
Sindaco, si é presentato il Sig./la Sig.ra \_\_\_\_\_  
nato/a a \_\_\_\_\_ il \_\_\_\_\_, residente a  
\_\_\_\_\_ in Via \_\_\_\_\_ n. \_\_\_\_\_  
tel. 93.14.83 \_\_\_\_\_, il/la quale, in applicazione dell'art.4 della legge 4.1.68 n. 15, avendo  
presentato **DOMANDA DI CONDONO EDILIZIO** prot. 4520/233 del 01/03/1995  
per ottenere il rilascio di concessione/autorizzazione edilizia in sanatoria, **dichiara**, sotto la propria  
responsabilità:

- di non essere indagato per il reato di associazione di stampo mafioso, di cui all'art. 416 bis del C.P.;
- di non essere indagato per il reato di riciclaggio, di cui all'art. 648 bis del C.P.;
- di non aver impiegato in attività economiche o finanziarie denaro, beni o altre utilità provenienti da delitto, di cui all'art. 648 ter del C.P.;
- che nei propri confronti non é stata pronunciata sentenza definitiva di condanna.

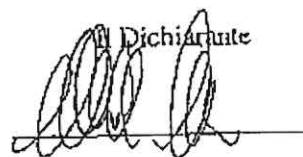
Dichiarante  

Attesto che il dichiarante, identificato mediante esibizione di \_\_\_\_\_  
CONOSCENZA diretta

ha reso e sottoscritto in mia presenza la sujestesa dichiarazione, previa ammonizione sulla  
responsabilità penale cui può andare incontro in caso di chiarazione mendace.

9 APR. 1997

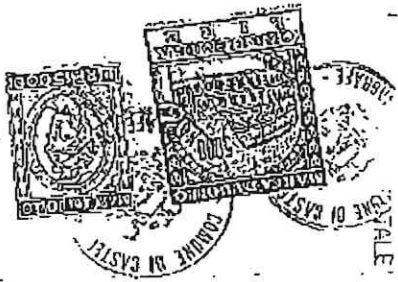

UFFICIO DI CASTELNUOVO EMILIA  
S. DEMOGRAFICI  
CORNICIA M. DE' ALTESI DATA 1/03/1995  
RIP. TO. 00111. N. 00111

RISQ. DIRITTI	PREZZO	IMPOSTO
CONCETTA		11.000

RI. 000

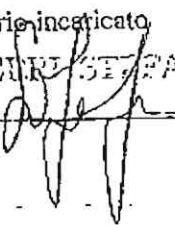
Il funzionario incaricato  
  
FEURU STEFANIA

**COMUNE DI CASTELFRANCO EMILIA - Provincia di Modena**  
**SETTORE VI - Pianificazione Economico Territoriale**

Prot. n. 10176  
Reg. n. 233/95

**AUTORIZZAZIONE DI ABITABILITA' E/O SERVIBILITA'**

**IL SINDACO**

VISTA la concessione in sanatoria rilasciata in data 6.5.97 prot. n. 10176 al Sig. Morselli Luciano per opere di "ristrutturazione ed ampliamento di edificio ad uso civile abitazione eseguito in difformità dagli strumenti urbanistici ed in assenza di concessione edilizia - abuso di necessità ai sensi dell'art. 39 comma 13 della legge n. 724/94 e succ. modifiche ed integrazioni" sull'immobile distinto al Catasto al Foglio n. 101 Mapp. 207 sub 3, posto a Castelfranco Emilia - Via Saffi n. 12;

VISTA la documentazione presentata, dalla quale risulta che i locali sono stati costruiti nel rispetto delle disposizioni vigenti in materia di sicurezza statica, di prevenzione incendi e infortuni;

VISTO il pagamento della tassa di concessione comunale di cui all'art. 29 lettera A) del D.P.R. n. 121/1.3.61 e succ. aggiornamenti;

CONSTATATO che:

- come dichiarato dal richiedente i lavori sono stati ultimati nel 1993;
- la destinazione di Piano Regolatore Generale al momento del rilascio della concessione in sanatoria è: ristrutturazione urbana integrata;
- la sua consistenza per le opere oggetto di condono è: vani utili n. 5, vani accessori n. \_\_\_\_\_;
- l'immobile è identificato in catasto al Fg. n. 101 Mappale n. 207 sub 3;

In conformità a quanto previsto dalla L. n. 724/94 e succ. modifiche

**AUTORIZZA**

l'abitabilità e/o servibilità dei locali sopra indicati, con decorrenza dalla data odierna.

Castelfranco Emilia, li 6 MAG. 1997



COMUNE DI CASTELFRANCO EMILIA

La presente concessione in sanatoria è stata da me consegnata al Sig. \_\_\_\_\_ quest'oggi 23.5.97 parlando con il medesimo

IL RICEVENTE

A handwritten signature in black ink, appearing to be "Morselli Luciano", written over a horizontal line.

L'IMPIEGATO

A signature that has been completely redacted with a thick black marker, written over a horizontal line.



COMUNE DI CASTELFRANCO EMILIA  
UFFICIO TECNICO

Tipi allegati alla  
licenza  
N.º 7595 di Prot.  
N.º 475 di Reg.  
del 26-9-59.

Visto: si approva  
con le prescrizioni di cui alla  
licenza di costruzione.

IL SINDACO

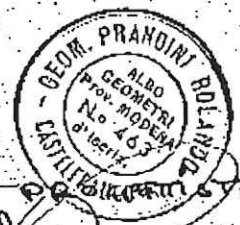
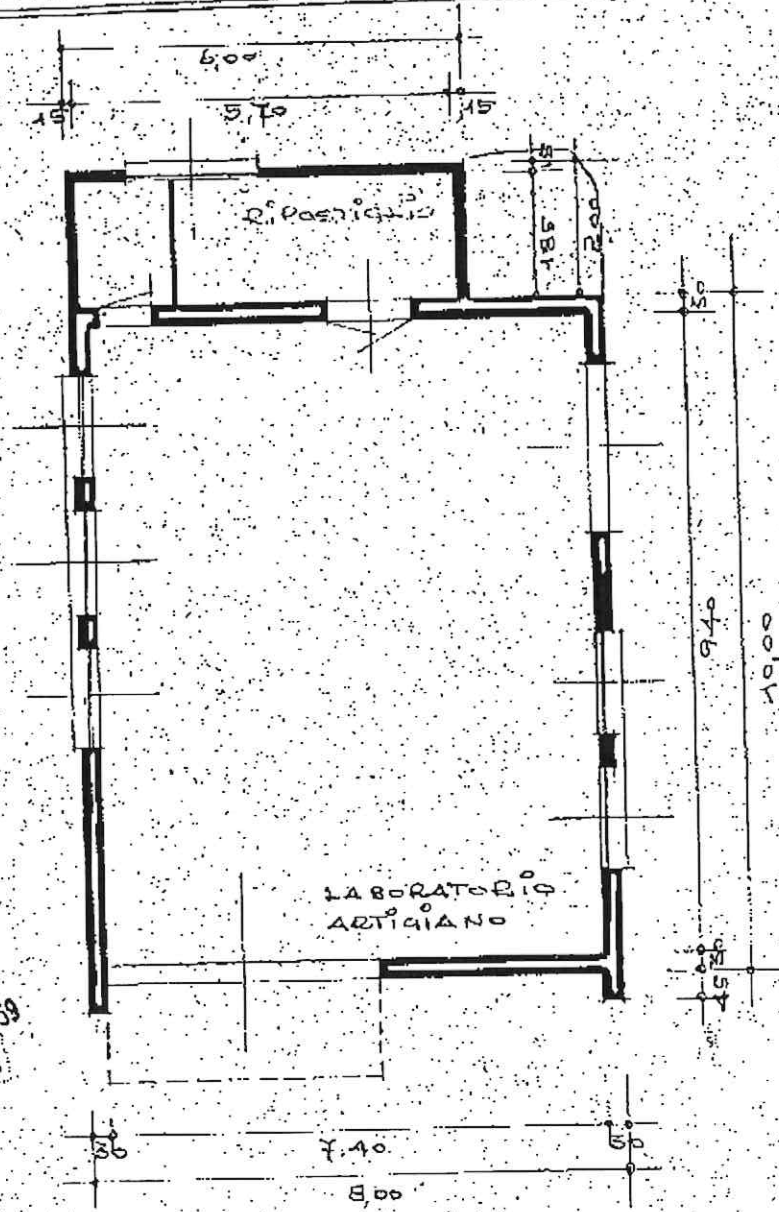

IL GEOMETRA  
*[Signature]*

P. AXITA

170/958



170/958



175  
59

DENUNCIA  
N. 138

UFFICIO IMPOSTE DI CONSUMO  
CASTELFRANCO EMILIA

16-5-960

~~\_\_\_\_\_~~ di ~~\_\_\_\_\_~~ *Portana*  
*Fenu Portano 12*

Il Sig.

~~\_\_\_\_\_~~ *Prinnyof*  
via

residente in

ha consegnato a questo Ufficio denuncia per la costruzione di *una bottega in via*  
*via via of fine*

~~\_\_\_\_\_~~ *Prinnyof*  
via

In località

*Prinnyof*



L'INCARICATO



N. 7594 di Prot.

N. 175 di Reg.

## COMUNE DI CASTELFRANCO EMILIA

(Provincia di Modena)

### IL SINDACO

Vista la domanda del Sig. ~~XXXXXXXXXX~~  
residente a Piumazzo Via S. Cesario N. 3  
registrata in data 26 Settembre 1959 al n. 7595 di Prot. Gen. ed al n. 175  
del Registro dell'Ufficio Tecnico Comunale, con la quale si richiede la licenza per la seguenti opere  
edilizie: costruzione di un capannone

a Piumazzo Via S. Cesario (foglio di mappa n. 101 mappale n. 61)

Visti i disegni di progetto allegati alla domanda;

Visto il parere della Commissione Edilizia;

Salvi i diritti di terzi e la piena osservanza di ogni prescrizione di Legge e di Regolamento Edilizio, d'Igiene e di Polizia Urbana, concede la presente

### l i c e n z a

per l'esecuzione dei progettati lavori quali risultano dalla copia dei disegni di progetto che si restituisce approvata e che costituisce parte integrante della presente licenza, alle seguenti condizioni generali:

- Non si proceda ad apportare modifica alcuna, alle opere progettate approvate, durante la loro esecuzione, senza averne ottenuta regolare licenza;
- provveduto al tracciato delle opere da eseguire, prima di dare inizio alla loro esecuzione, ne venga dato avviso al Comune;
- eseguite in ossatura, le opere edilizie autorizzate, prima di dar corso alla loro rifinitura, ne venga dato avviso al Comune;
- prima di abitare o fare uso, totale o parziale, delle opere edilizie eseguite, ne venga chiesta l'autorizzazione a questo Comune, in esecuzione al R. D. 27-7-1934, n. 1265;

ed all'osservanza delle seguenti prescrizioni speciali:  
che il fabbricato venga costruito ad una distanza non inferiore a m. 3,00 dalle mezzerie del fosso stradale

Dalla Residenza Municipale, addì 29 Settembre 1959



IL SINDACO  
*[Handwritten signature]*



V

117  
P

Al Sig. SINDACO  
del Comune di

CASTELFRANCO EMILIA

Il sottoscritto ~~\_\_\_\_\_~~ fu Gaetano

resident a Piumazzo

in Via San Cesario

N. c. 3

con l'unito progetto di costruzione di un capannone

chiede

il rilascio della licenza per le opere edilizie sopra indicate, da eseguirsi nel

l'immobile sito in Comune di Castellfranco Emilia in Via San Cesario

distinto al foglio di mappa N. 101

con il mappale N. 61.

Allegata alla presente, debitamente firmati e bollati:

- a) due copie dei tipi di progetto;
- b) una planimetria generale 1:2000 della zona in cui si trova il suddetto immobile;
- c) due copie della pianta dell'immobile medesimo con le richieste indicazioni, in scala 1:500;
- d) un questionario con i dati richiesti;
- e) un modulo di segnalazione di nuova costruzione;

dichiara

che il Progettista è il Sig. ~~\_\_\_\_\_~~ geom. ~~\_\_\_\_\_~~

che il Direttore dei lavori sarà ~~\_\_\_\_\_~~ geom. ~~\_\_\_\_\_~~

che i lavori saranno eseguiti da Impresa da costituirsi

Il sottoscritto, dichiara inoltre che le opere verranno eseguite

Piumazzo - P. Piumazzo

senza ledere i diritti di terzi, con assoluto sollievo del Comune di Castel-

franco Emilia da ogni responsabilità in merito.

Per l'imposta di consumo provveder ~~a~~ separatamente.

C. Franco E. li 25/9/59

19

~~IL RICHIEDENTE~~



COMUNE DI CASTELFRANCO EMILIA

Parere della Commissione Edilizia

Estratto dal verbale della seduta N. 13 in data 28.9.1959.

La Commissione esprime parere favorevole con la precisazione che il fabbricato venga costruito a distanza non superiore a m. 3 dalle mura del fossi strada.

Il Segretario



IL SINDACO

Visto il progetto allegato alla presente domanda;

Visto il parere della Commissione Edilizia;

approva il progetto;

autorizza l'esecuzione delle opere progettate disponendo il rilascio della relativa licenza in data odierna.

Dalla Residenza Municipale addi 29-9-59

IL SINDACO

