

Geom. Gabriele Masi

Via Imola n. 90 – 41125 Modena – tel. 059/395962 mail gabriele@geometramasi.it

Doc. 6

MINISTERO DELLE FINANZE
DIREZIONE GENERALE DEL CATASTO E DEI SISTEMI
CATASTO EDILIZIO URBANO (ROL TS-4-1888, n. 652)



MOD. IM (CU)
RE
605

Planimetrie di U.O.U. in Comune di Casalefranco Emilia - via S. Maria

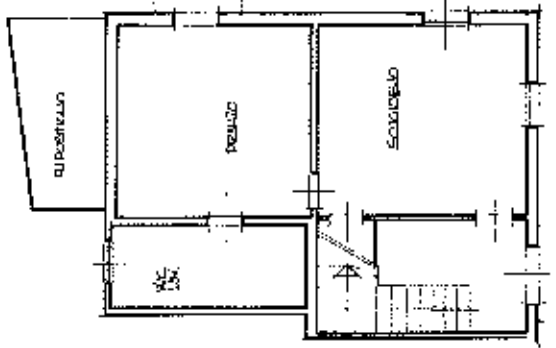
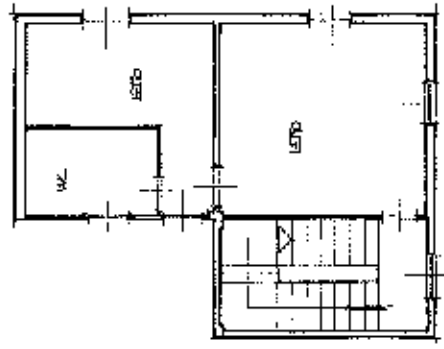
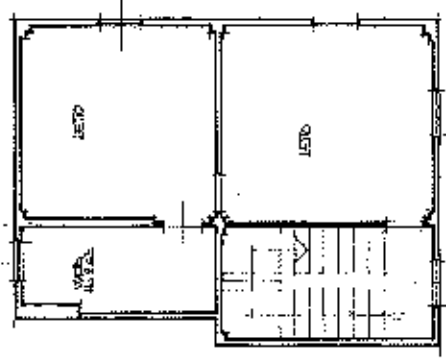

COMUNE DI CASALEFRANCO EMILIA
Piazza del
Palazzo n. 1-2000



SCALA DI 1:1000

RESERVATO ALL'URP

Completata dal C.A.S. CASALEFRANCO EMILIA

Decorazione di M.C.
Denuncia di variazione

Identificati in catasto

Identificati in catasto

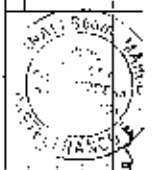

SEGGIO IMU

MODULARIO
F. 119. 10/90. 407



MINISTERO DELLE FINANZE
DIREZIONE GENERALE DEL CATASTO E DEI SS.TT.EE.

45

CATASTO EDILIZIO URBANO (RDL 13-4-1939, n. 852)

LIRE
250

Planimetria di u.l.u. in Comune di CASTELFRANCO EM. via SAFFI civ. 12

PIANO TERRA N= 2.15

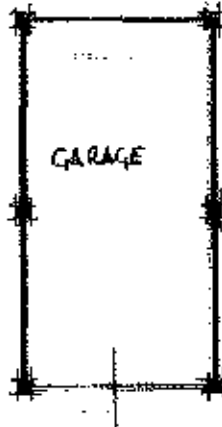

GARAGE

COMUNE DI CASTELFRANCO
FOGLIO 101
PLAN 1: 2000

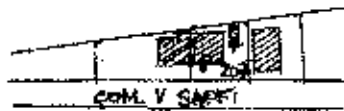

COM. V. SAFFI

ORIENTAMENTO

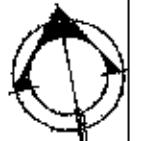

SCALA DI 1: 1000

Dichiarazione di N.C.
Denuncia di variazione

Completata dal GEOM. MARCO
(titolo, cognome e nome)

VIGNALI

Iscritto all'albo de GEOMETRI

della provincia di MOENA

1974

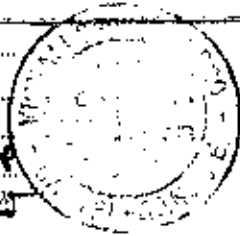

RISERVATO ALL'UFFICIO

508

22/01/1991

Utile plurisignificativo in atti

1220005 01
Catasto dei fabbricati - Situazione al: 22/04/2022 - Comune di CASTELFRANCO EMILIA(CJ07) - Foglio 101 - Particella 207 - Subalterno 2 >
VIA ALIBELLO SAVIO n. 12 Piano T
197



MINISTERO DELLE FINANZE
DIREZIONE GENERALE DEL CATASTO E DEI SS.TT.EE.
CATASTO EDILIZIO URBANO (RDL 13-4-1939, n. 852)

Planimetria di u.i.u. in Comune di CASTELFRANCO EM. via SAFFI civ. 101

PIANO TERRA AL 3.70

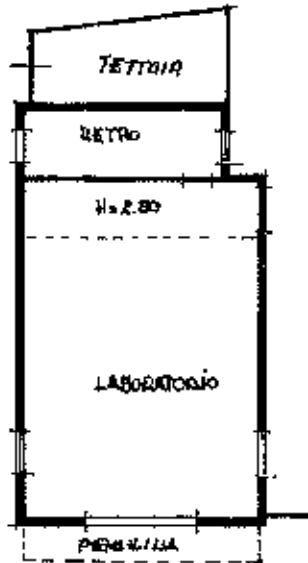

COMUNE: CASTELFRANCO EM.

Foglio 101

PLAN. 1:2000

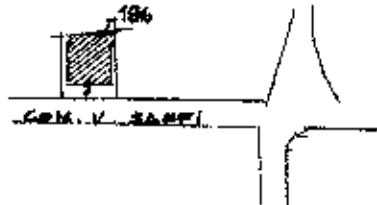

ORIENTAMENTO

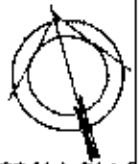

SCALA DI 1:2000

Dichiarazione di N.C.
Denuncia di variazione

Compilata dal GEOM. TONINO
(Titolo, cognome e nome)
ALDROVANDI

RISERVATO ALL'UFFICIO

Identificativi catastali

Iscritto all'albo de GEOMETRI

3702/39

Ultima planimetria in atti
F. 101
n. 180 sub. 6

della provincia di MODENA n. 1263

Data presentazione: 20/05/1989 - Data: 22/04/2022 - n. T133064 - Richiedente: MSAGRL68A13F257W
data 15/11/1988 firma ALDROVANDI TONINO
Totale schede: 1 - Formato di acquisizione: A4(210x297) - Formato stampa richiesto: A4(210x297)

Catasto di P. Abbonati - Situazione al 22/04/2022 - Comune di CASTELFRANCO EMILIA (C107) - s. Foglio 101 - Particella 185 - Subalterno 6 - VIA AUTORE