

MODULARIO  
a.r.z. n. 487



MINISTERO DELLE FINANZE  
DIPARTIMENTO DEL TERRITORIO  
**CATASTO EDILIZIO URBANO** (RDL 13-4-1939, n. 652)

MOD. BN (C)

1 IRE  
200

Planimetria di u.i.u. in Comune di PALERMO via E. le I° Di Cristoforo civ. 4

PIANO PRIMO  
H = 3.35 m

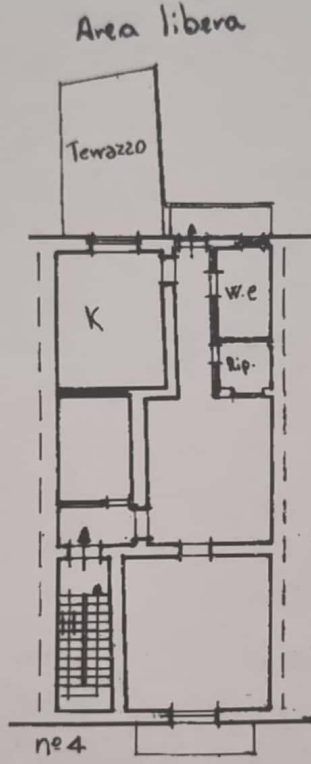

E. le I° Di Cristoforo

ORIENTAMENTO

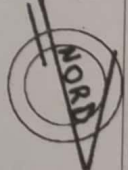

SCALA DI 1:200

Dichiarazione di N.C.   
Denuncia di variazione

Compilata dal [redacted]

planimetria in atti  
identificativi catastali

iscritto all'albo de i. GEOMETRI

presentazione: 19/09/2000 - Data: 13/06/2023 - n. T20122 - Richiedente: BRNFRZ69H24G273W

della provincia di PALERMO

le schede di Forgiato d'acquisizione: A4(210x297) - Formato stampa richiesto: A4(210x297)

data Firma [redacted]



RISERVATO ALL'UFFICIO  
500790

Catasto del territorio - Situazione al 13/06/2023 - Comune di PALERMO(G273) - < Foglio 35 - Particella 534 - Subalterno 2 ^