

2478

MODULARIO
F. rlg. rord. 487



MINISTERO DELLE FINANZE
DIREZIONE GENERALE DEL CATASTO E DEI SS. II. EE.

MOD. 84 (CEU)

LIRE
385

CATASTO EDILIZIO URBANO (RDL 13-4-1939, n. 852)

Planimetria di u.i.u. in Comune di TORINO via PIAZZA DON PAOLO ALBERA civ. 15

SOSTITUZIONE DELLA PLANIMETRIA
F. 208 n. 75 SUB. 2

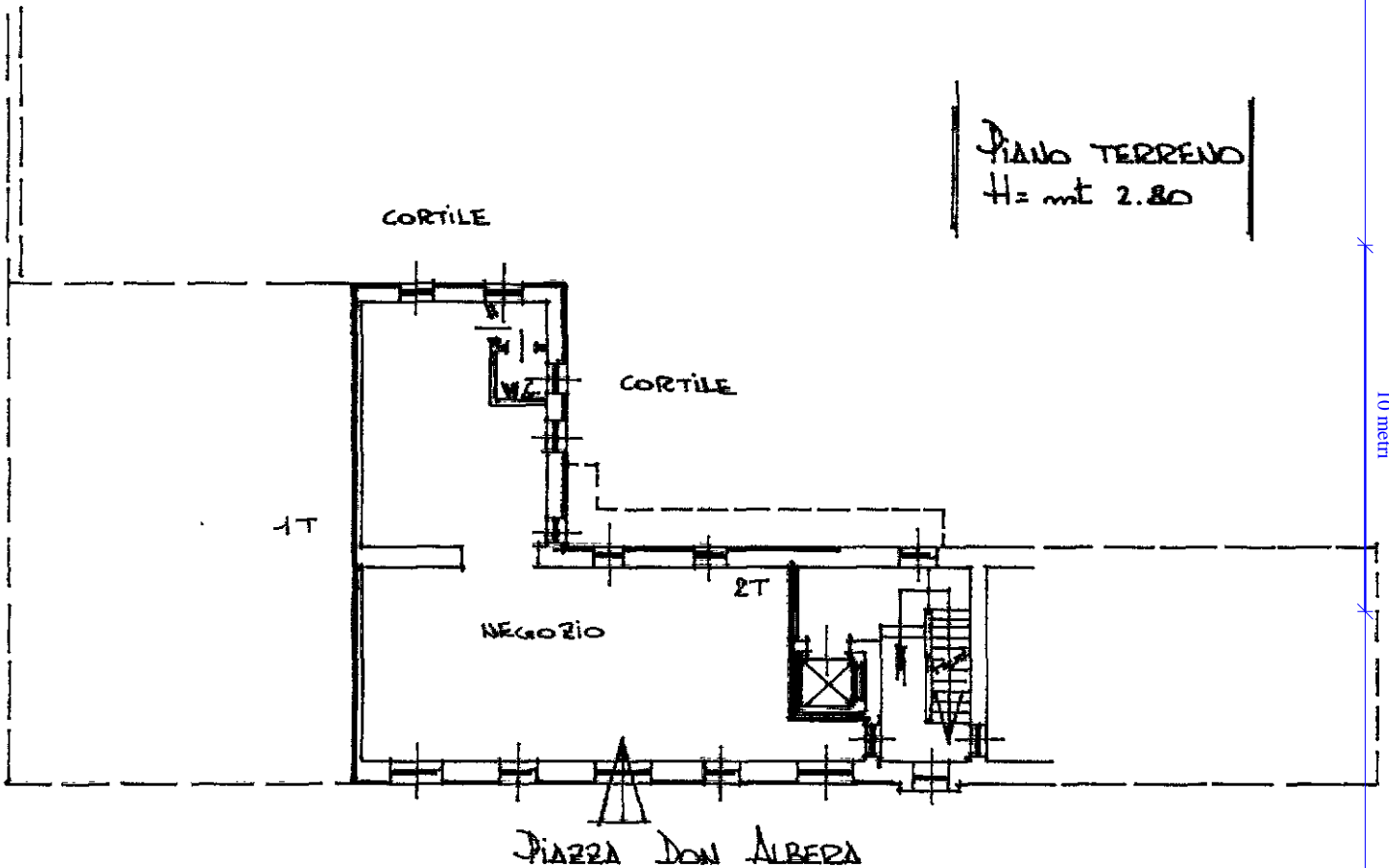

ORIENTAMENTO



SCALA DI

Dichiarazione di N.C.
Denuncia di invariazione

Compilata dal GEOMETRA

RISERVATO ALL'UFFICIO

Data presentazione: 28/01/1992 - Data: 06/05/2023 - n. T70726 - Richiedente:
Totale schede: 208 - Formato di acquisizione: A4(210x297) - Formato stampa richiesto: A4(210x297)
n. 35 sub. 2

iscritto all'albo dei GEOMETRI A48L219E
della provincia di TORINO n. 6783
data 2/01/992 Firma



00960 - 28 GEN 92

Catasto dei Fabbricati - Situazione al 06/05/2023 - Comune di TORINO(L219) - < Foglio 1217 - Particella 35 - Subaltemo 2 >
:C.S.P.A. - NG.C.A. 3 - Sedal# - 2b470be0d039366f6b044293ebd7eb5eb4

Firmato DRTA