

**Agenzia del Territorio  
CATASTO FABBRICATI  
Ufficio Provinciale di  
Pavia**

Dichiarazione protocollo n. PV0045084 del 03/02/2011

Planimetria di u.i.u. in Comune di Portalbera

Via Xx Settembre

civ. 113

Identificativi Catastali:

Sezione:

Foglio: 5

Particella: 3325

Subalterno: 3

Compilata da:

Gramegna Ernestino

Iscritto all'albo:

Geometri

Prov. Pavia

N. 2923

Scheda n. 1

Scala 1:200

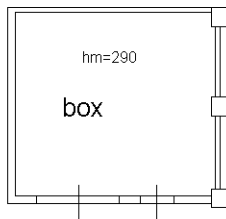

**PIANO TERRA**

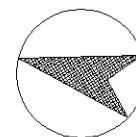

NORD

Ultima planimetria in atti



**Agenzia del Territorio  
CATASTO FABBRICATI  
Ufficio Provinciale di  
Pavia**

Dichiarazione protocollo n. PV0310872 del 19/11/2008

Planimetria di u.i.u. in Comune di Portalbera

Via Xx Settembre

civ. 113

Identificativi Catastali:

Sezione:  
Foglio: 5  
Particella: 3212  
Subalterno: 5

Compilata da:  
Gramegna Ernestino  
Iscritto all'albo:  
Geometri

Prov. Pavia

N. 2923

Scheda n. 1

Scala 1:200

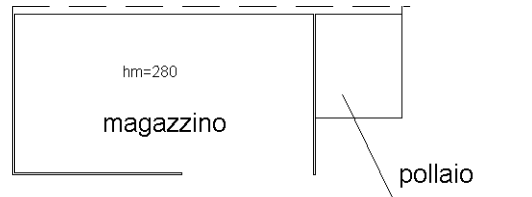

**PIANO TERRA**

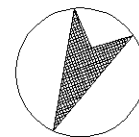

NORD

Ultima planimetria in atti



**Agenzia delle Entrate  
CATASTO FABBRICATI  
Ufficio Provinciale di  
Pavia**

Dichiarazione protocollo n. PV0174213 del 23/12/2013

Planimetria di u.i.u. in Comune di Portalbera

Via Xx Settembre

civ. 113

Identificativi Catastali:

Sezione:

Foglio: 5

Particella: 3325

Subalterno: 5

Compilata da:

Castellotti Roberto

Iscritto all'albo:

Geometri

Prov. Lodi

N. 00477

Scheda n. 1

Scala 1:200

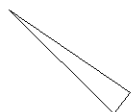

NORD

Ultima planimetria in atti



CORTILE

BENI STESSA DITTA

CORTILE

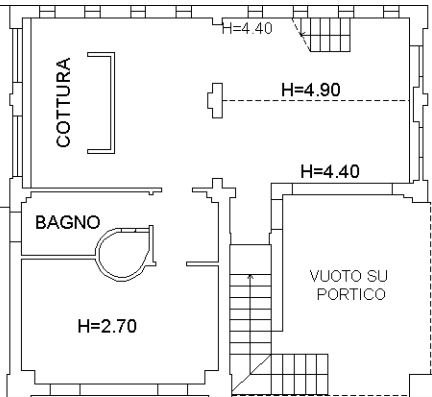

CORTILE

**Agenzia delle Entrate  
CATASTO FABBRICATI  
Ufficio Provinciale di  
Pavia**

ELABORATO PLANIMETRICO	
Compilato da: Castellotti Roberto	
Iscritto all'albo: Geometri	
Prov. Lodi	N. 00477

Comune di Portalbera	Protocollo n. PV0174213 del 23/12/2013
Sezione: Foglio: 5 Particella: 3324	Tipo Mappale n. del

Dimostrazione grafica dei subalterni Scala 1 : 500

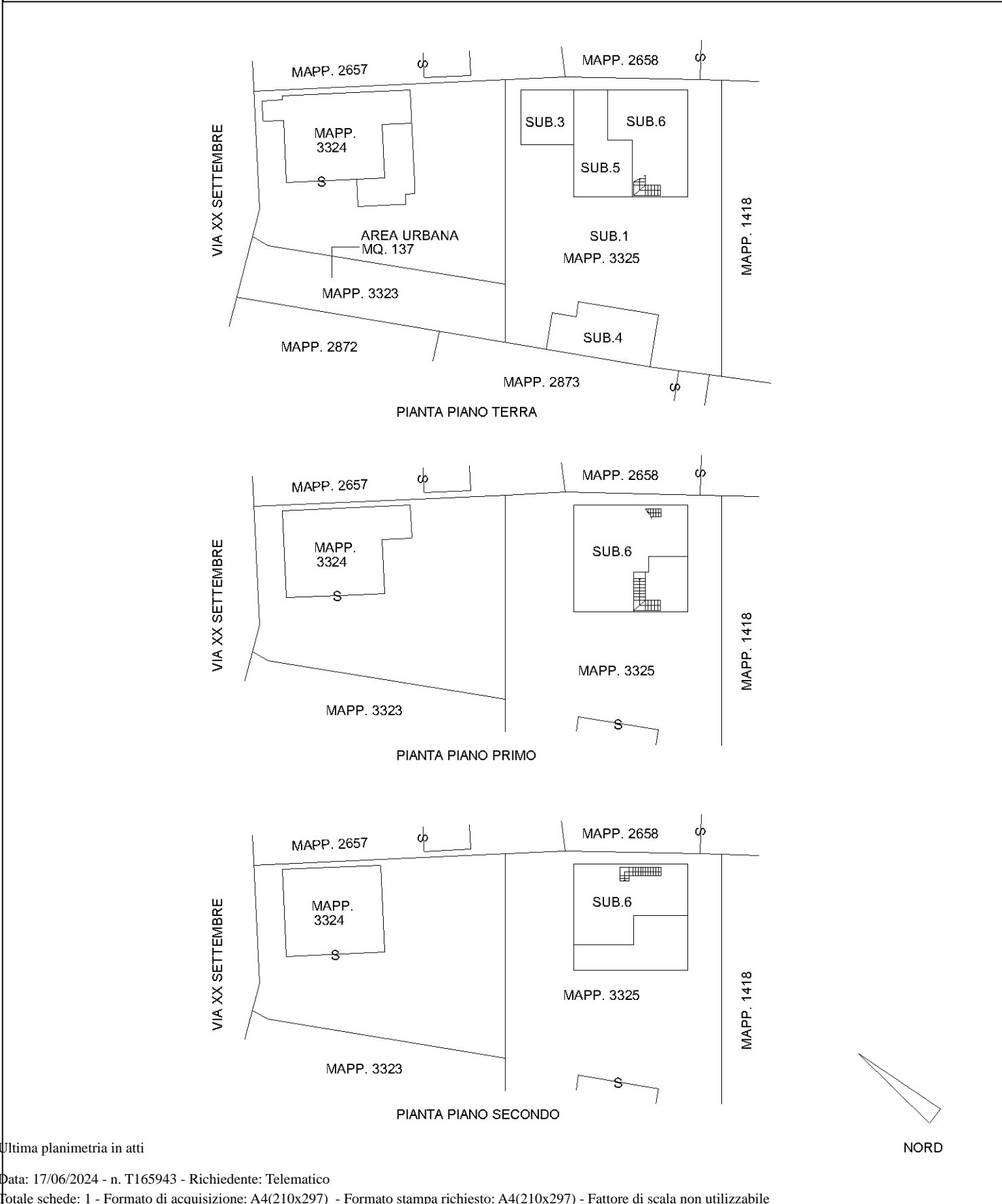

Ultima planimetria in atti

