

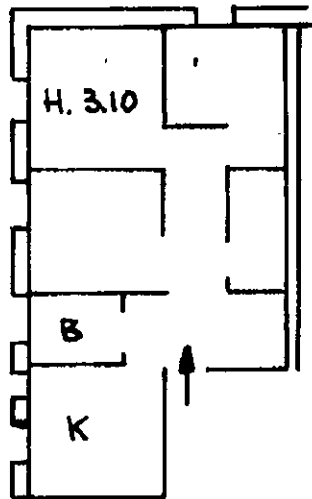

Planimetria di u.i.u. in Comune di GENOVA via T. INVREA civ. 2/6

VIA T. INVREA

DISTACCO



PIANO 1°

PROP. BOERO

ORIENTAMENTO



SCALA DI 1:200

invariato
Catasto di fabbricati - Situazione al 07/05/2024 - Comune di GENOVA (D969Q) - < Sez. urbana GEB - Foglio 57 - Particella 794 - Subalterno 38 >
Firmato dal **INGENNERO GIORDANO SASSI** @QUALIFIED CERTIFICATES CA Serial#: 79a2396bfc317ad1

Dichiarazione di N.C. Compilata dal

Denuncia di variazione
Ultima planimetria in atti

Data presentazione: 24/11/1992 - Data: 07/05/2024 - Il: F67841 - Richiedente: GEOMETRI
Totale schede: 1 - Formato di acquisizione: A4(210x297) - Formato stampato: A4(210x297)
206 sub 38 data 26-11-32

RESERVATO ALL'UFFICIO

