

**Agenzia del Territorio
CATASTO FABBRICATI
Ufficio Provinciale di
Genova**

Dichiarazione protocollo n. GE0235119 del 27/07/2012

Planimetria di u.i.u. in Comune di Serra Ricco'

Via Campi (serra)

civ. 26

Identificativi Catastali:

Sezione:
Foglio: 4
Particella: 958
Subalterno: 1

Compilata da:
Gaggero Matteo

Iscritto all'albo:
Architetti

Prov. Genova

N. 2648

Scheda n. 1

Scala 1:200

**CIVICO 26
PIANO TERRENO**

N.C.T. SERRA RICCO' FG.4 MAPP.508

N.C.T. SERRA RICCO' FG.4 MAPP.508

N.C.T. SERRA RICCO' FG.4 MAPP.508

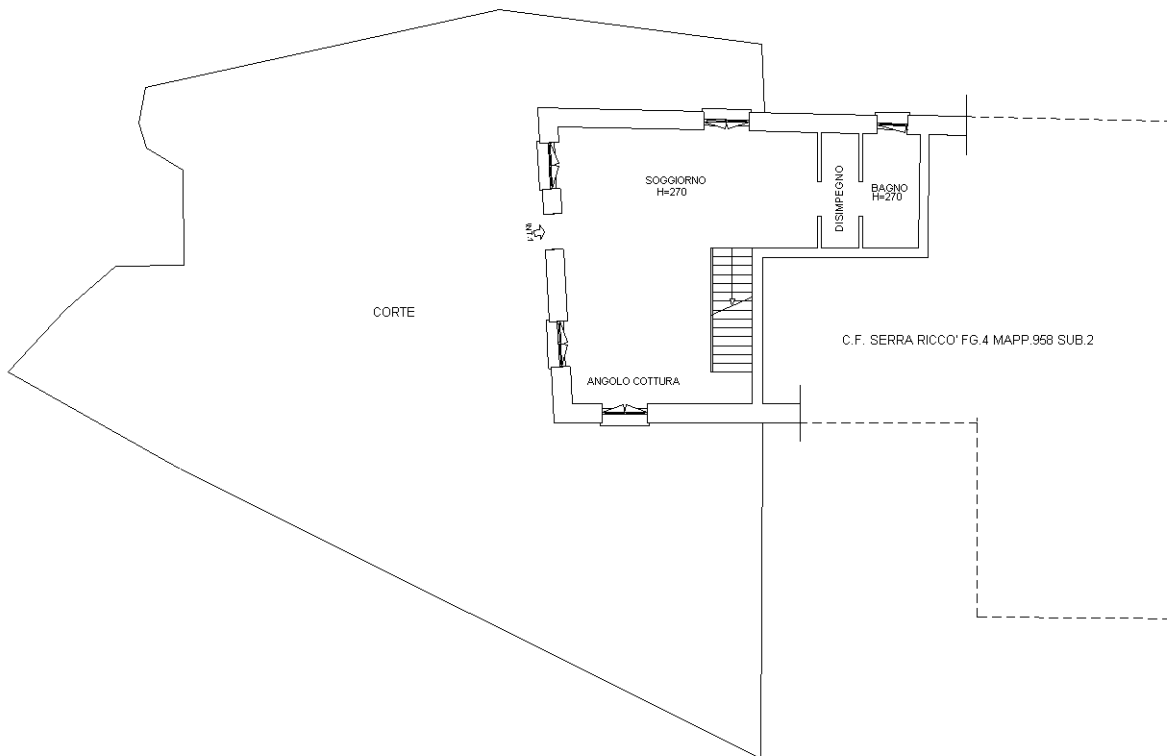

N.C.T. SERRA RICCO' FG.4 MAPP.508

PIANO PRIMO

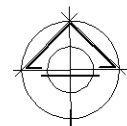
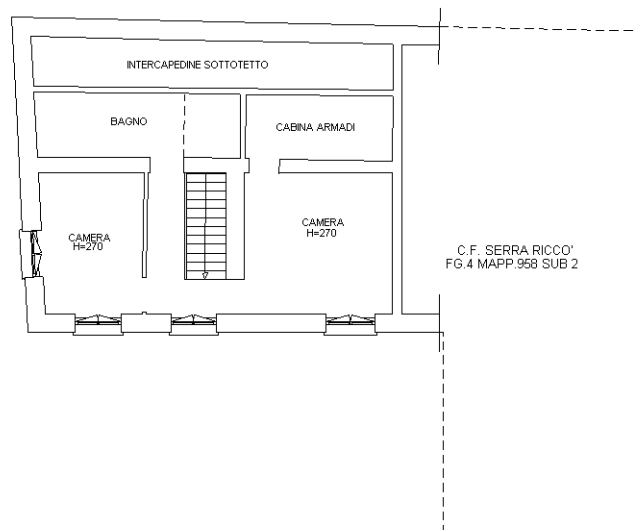

Ultima planimetria in atti