

Agenzia del Territorio  
**CATASTO FABBRICATI**  
Ufficio provinciale di Bergamo

<b>ELABORATO PLANIMETRICO</b>	Compilato	Iscritto all'albo: Geometri	Prov. Bergamo	N. 1078
Comune di Mapello	Sezione:	Foglio: 12	Particella: 6445	del
Dimostrazione grafica dei subalterni			Pr. 0299488 n.	26/07/2007
			Tipo Mappale n.	Scala 1 : 500

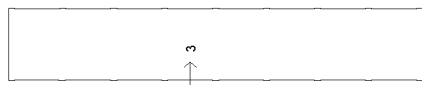

PIANO SECONDO

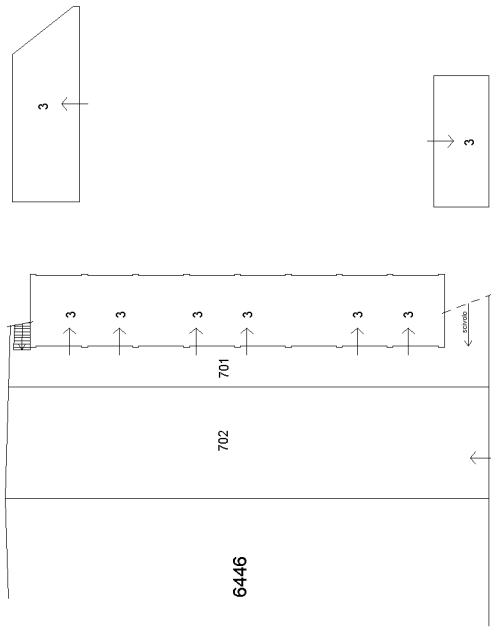

PIANO PRIMO

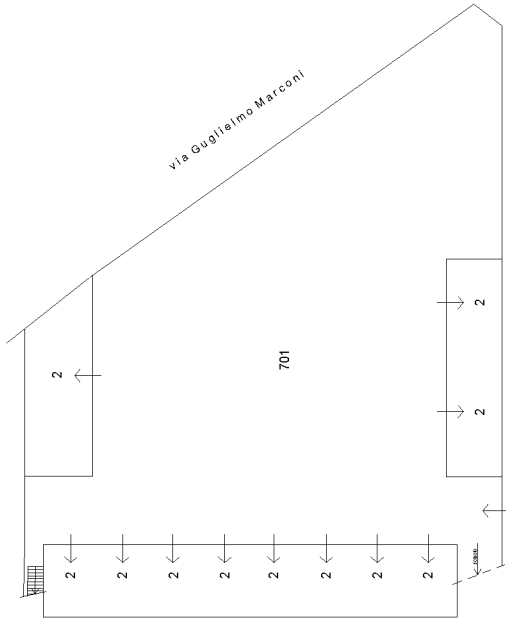

PIANO TERRA

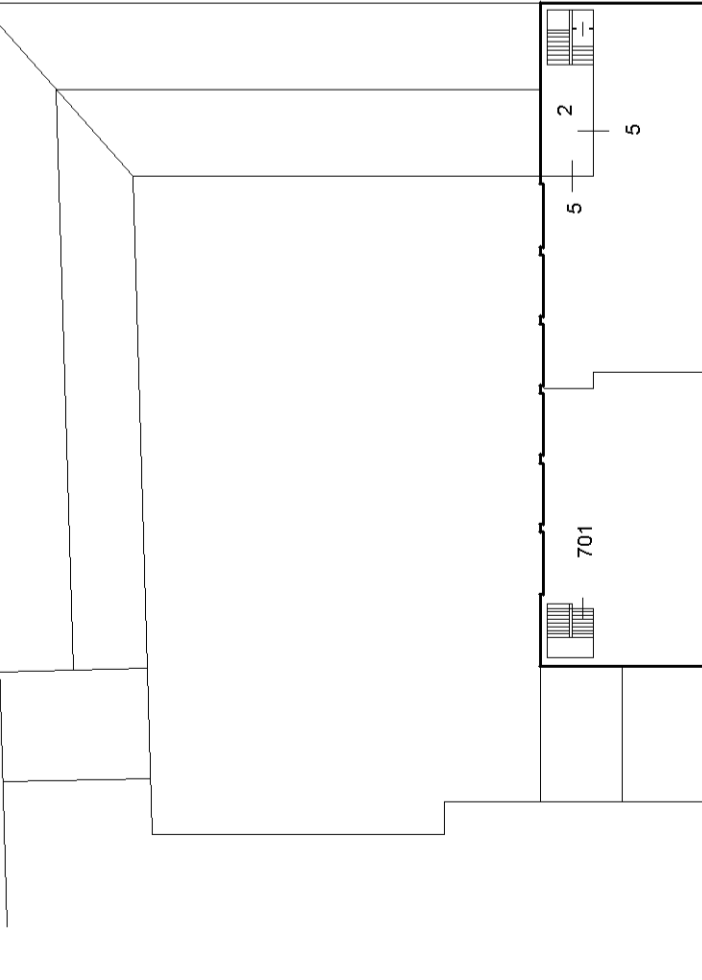

PIANO SECONDO

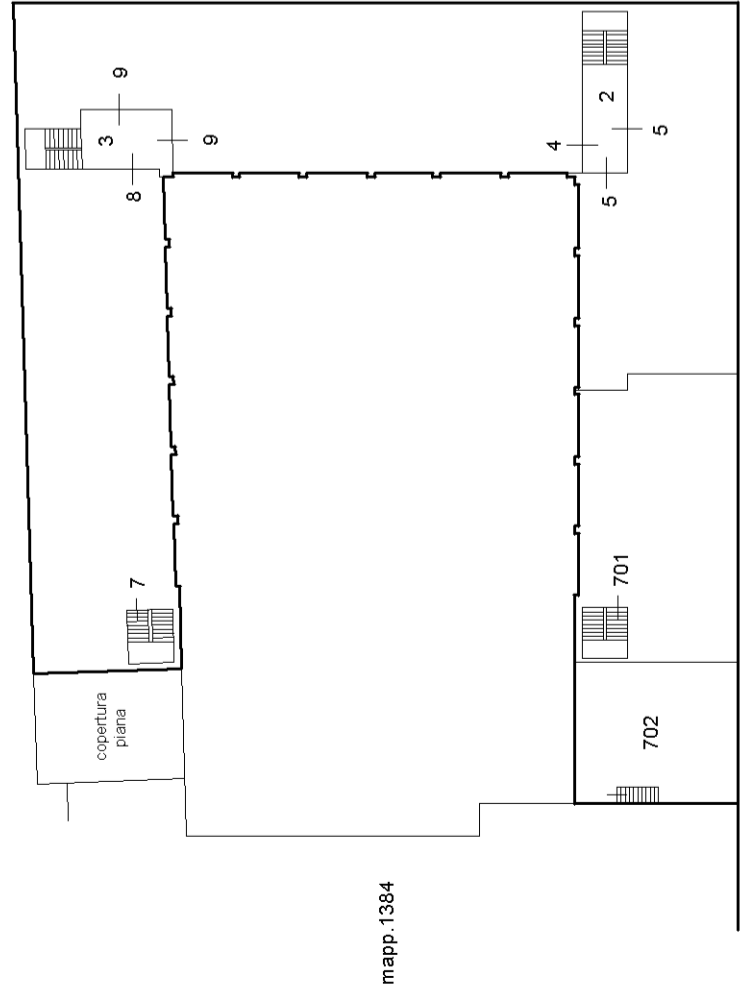

PIANO PRIMO

ELABORATO PLANIMETRICO INCOMPLETO  
PER IRREPERIBILITA' DELLE DIVIDENTI

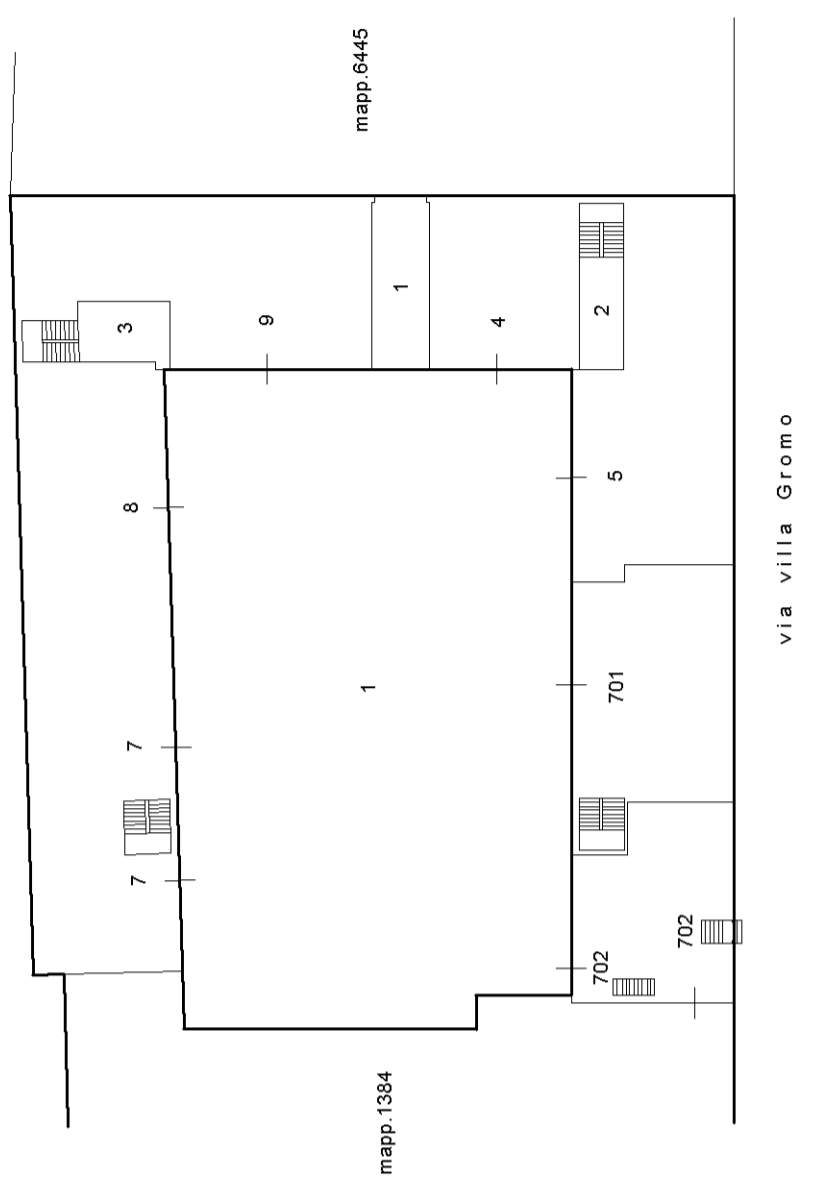

PIANO TERRA

**Agenzia del Territorio  
CATASTO FABBRICATI**  
Ufficio provinciale di  
Bergamo

Dichiarazione protocollo n. BG0232473 del 11/07/2007  
Planimetria di u.i.u. in Comune di Mapello  
Via Villa Gromo

civ. 1

Identificativi Catastali:  
Sezione: 12  
Foglio: 6446  
Particella: 6446  
Subalterno: 4

Compilata da: [REDACTED]  
Iscritto all'albo:  
Geometri  
Prov. Bergamo N. 1078

Scheda 1: 200

Ultima planimetria in atti

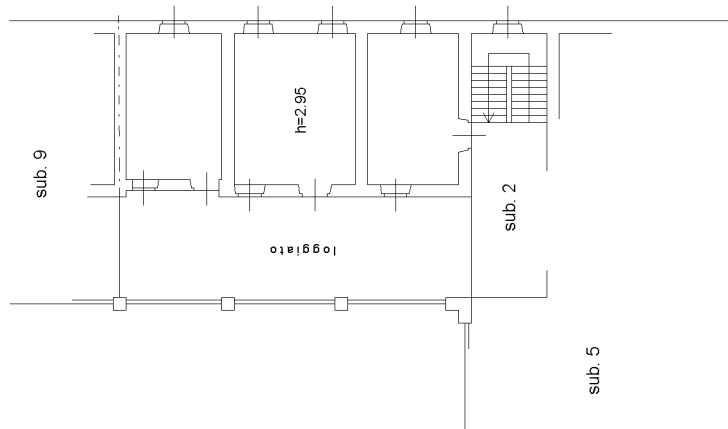

PIANO PRIMO

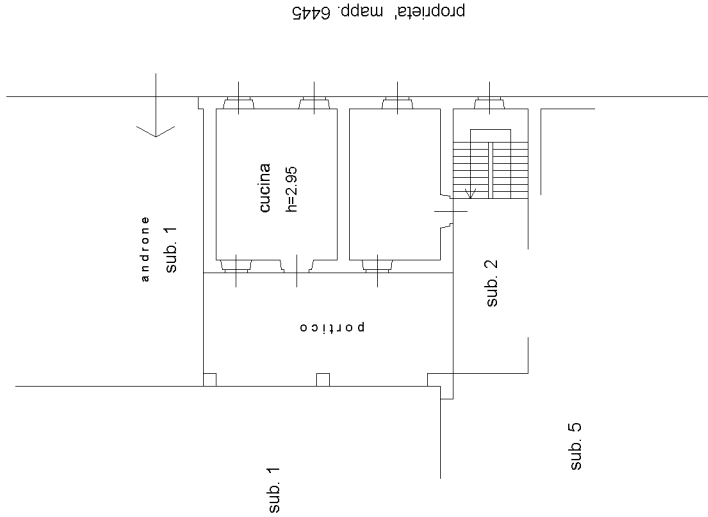

PIANO TERRA

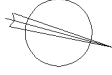

nord

proprietà mapp. 6445

**Agenzia del Territorio  
CATASTO FABBRICATI**  
Ufficio provinciale di  
Bergamo

Dichiarazione protocollo n. BG0232473 del 11/07/2007  
Planimetria di u.i.u. in Comune di Mapello  
Via Villa Gromo

civ. 1

Identificativi Catastali:  
Sezione: 12  
Foglio: 6446  
Particella: 6446  
Subalterno: 5

Compilata da:  
Rc [REDACTED]  
Iscritto all'albo:  
Geometri  
Prov. Bergamo N. 1078

Scheda I - 1 - Scala 1: 200

Ultima planimetria in atti

Data: 25/03/2024 - n. T341522 - Richiedente: [REDACTED]  
Totale schede: 1 - Formato di acquisizione: A3(297x420) - Formato stampa richiesto: A4(210x297)

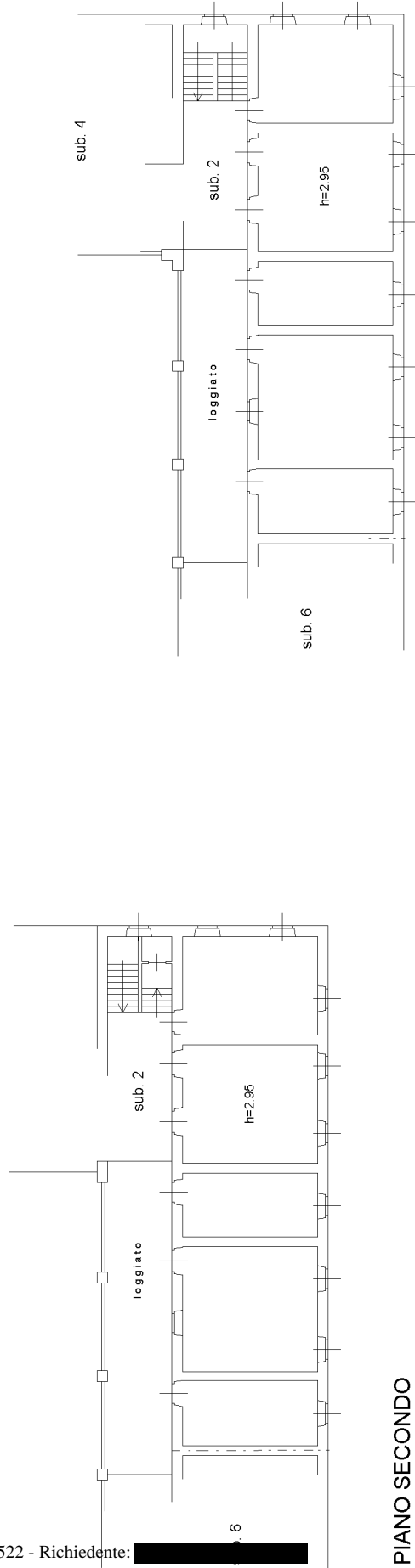

**PIANO SECONDO**

**PIANO PRIMO**

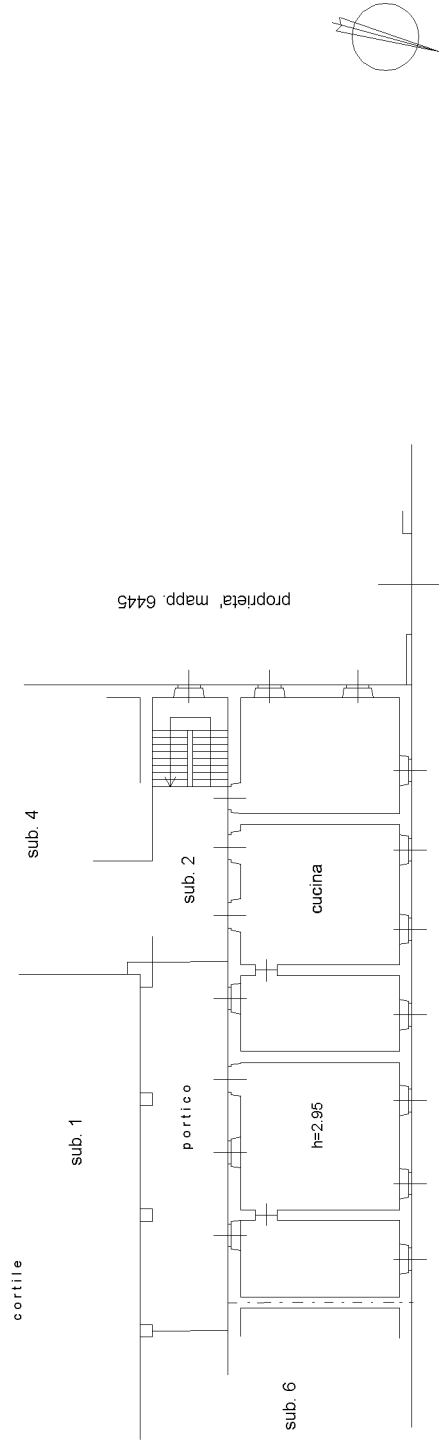

**PIANO TERRA**

nord

Via villa Gromo

proprietà mapp. 6445

mapa 01

**Agenzia del Territorio  
CATASTO FABBRICATI**  
Ufficio provinciale di  
Bergamo

Dichiarazione protocollo n. BG0232473 del 11/07/2007  
Planimetria di u.i.u. in Comune di Mapello  
Via Villa Gromo  
civ. 1

Identificativi Catastali:  
Sezione:  
Foglio: 12  
Particella: 6446  
Subalterno: 7

Compilata da:  
[REDACTED]  
Iscritto all'albo:  
Geometri  
Prov. Bergamo N. 1078

Scheda I - I  
Scala 1: 200

Ultima planimetria in atti



nord

PIANO TERRA

PIANO PRIMO

**Agenzia del Territorio  
CATASTO FABBRICATI**  
Ufficio provinciale di  
Bergamo

Dichiarazione protocollo n. BG0232473 del 11/07/2007  
Planimetria di u.i.u. in Comune di Mapello  
Via Villa Gromo  
civ. 1

Identificativi Catastali:  
Sezione:  
Foglio: 12  
Particella: 6446  
Subalterno: 8

Compilata da:  
Iscritto all'albo:  
Geometri  
Prov. Bergamo N. 1078

Scheda 1  
Scala 1: 200

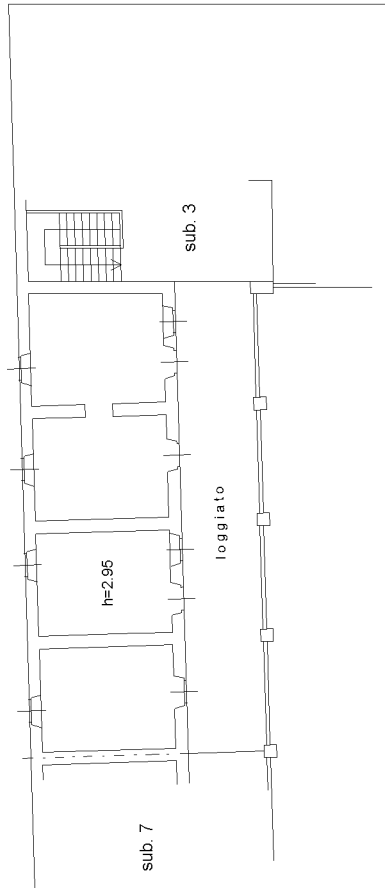

PIANO PRIMO

proprietà mapp. 1383

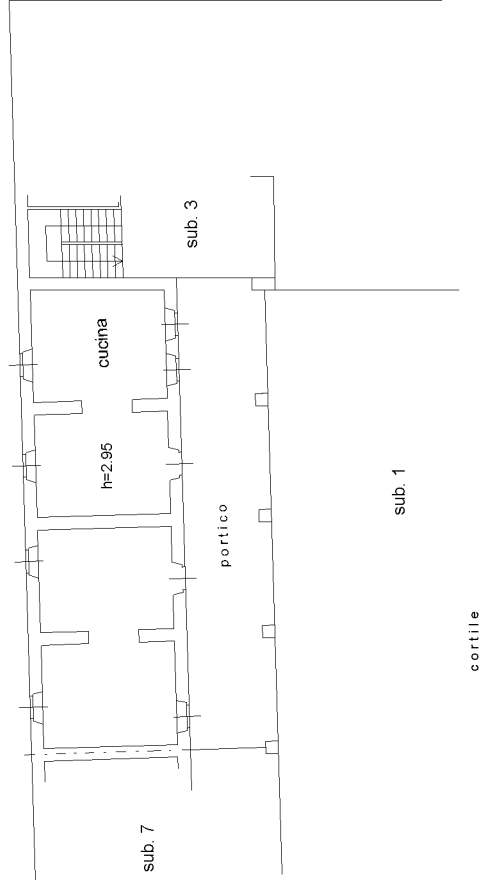

PIANO TERRA

nord

**Agenzia del Territorio  
CATASTO FABBRICATI**  
Ufficio provinciale di  
Bergamo

Dichiarazione protocollo n. BG0232473 del 11/07/2007  
Planimetria di u.i.u. in Comune di Mapello  
Via Villa Gromo

civ. 1

Identificativi Catastali:  
Sezione:  
Foglio: 12  
Particella: 6446  
Subalterno: 9

Compilata da:  
[redacted]  
Istruttore all'atto:  
Geometri  
Prov. Bergamo N. 1078

Scheda 1: 200

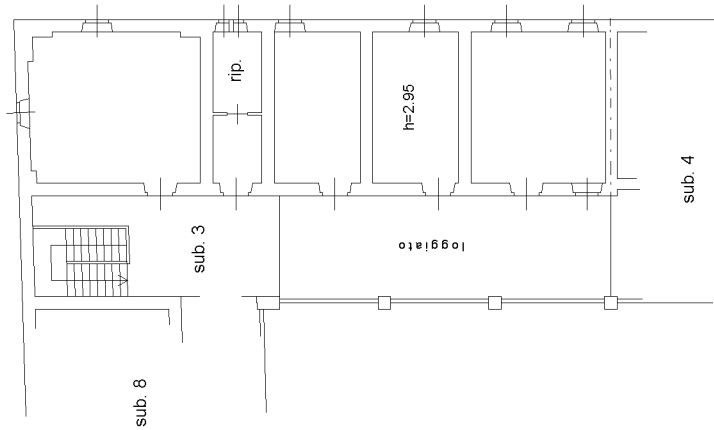

PIANO PRIMO

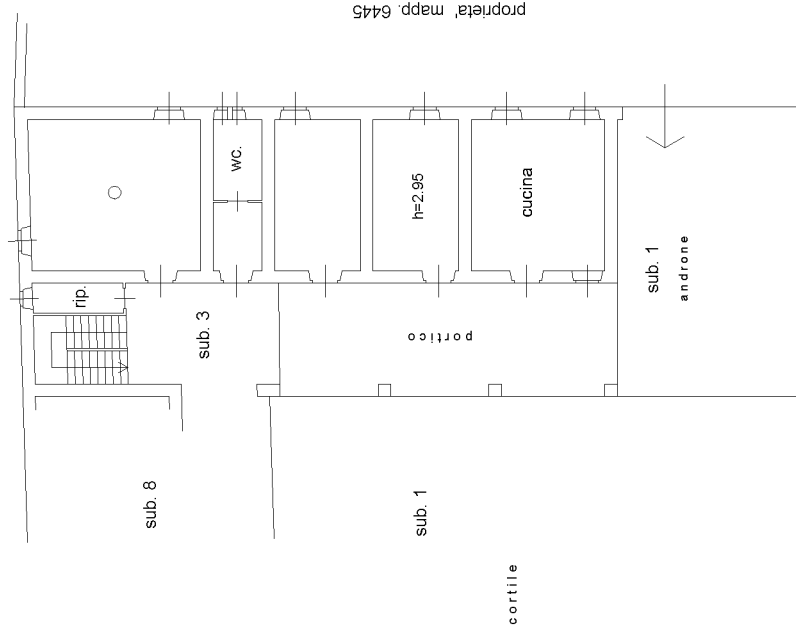

PIANO TERRA

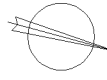

nord

**Agenzia delle Entrate  
CATASTO FABBRICATI  
Ufficio Provinciale di  
Bergamo**

Dichiarazione protocollo n. BG0084515 del 21/05/2024

Comune di Mapello

Via Villa Gromo

civ. 1

Identificativi Catastali:

Sezione:

Foglio: 12

Particella: 6446

Subalterno: 701

Isritto all'albo:  
Geometri

Prov. Bergamo

N. 4753

Planimetria

Scheda n. 1

Scala 1:200

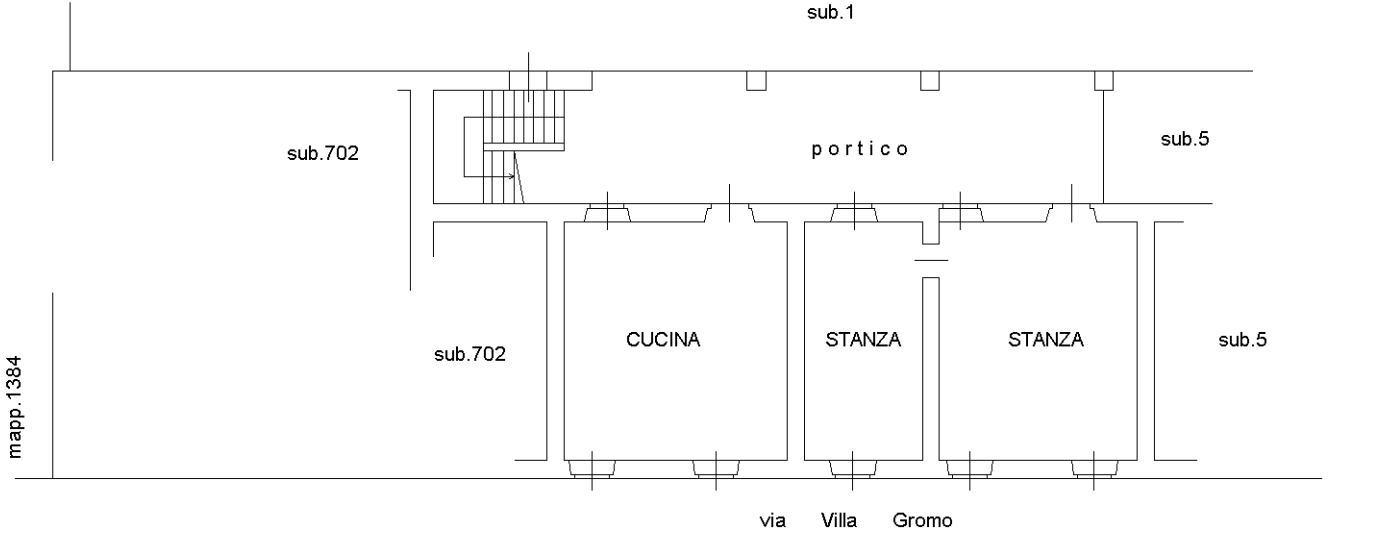

**PIANO TERRA h=2.95**

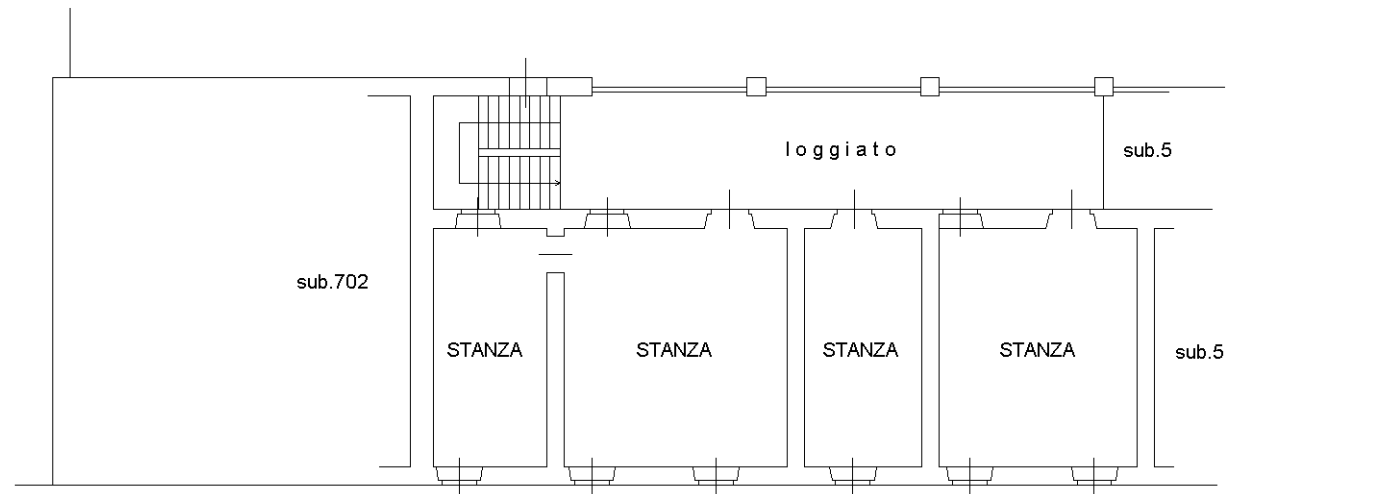

**PIANO PRIMO h=2.95**

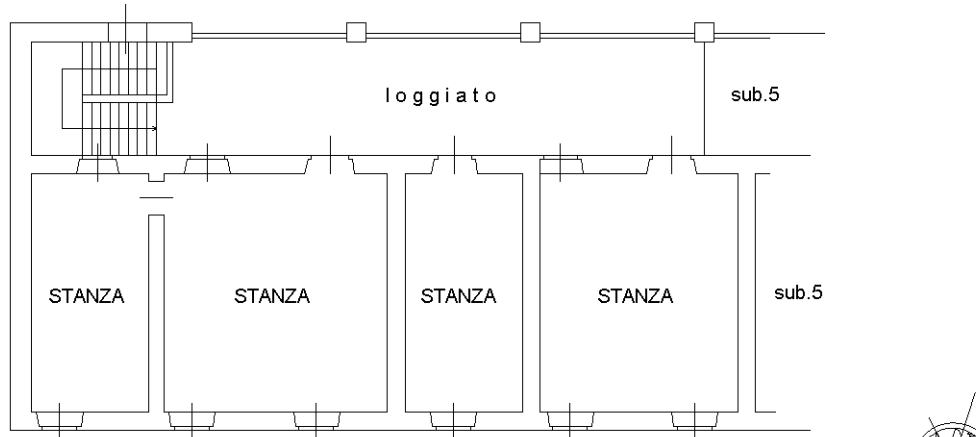

**PIANO SECONDO h=2.95**



Ultima planimetria in atti



**Agenzia delle Entrate  
CATASTO FABBRICATI  
Ufficio Provinciale di  
Bergamo**

Dichiarazione protocollo n. BG0084515 del 21/05/2024

Comune di Mapello

Via Villa Gromo

civ. 1

Identificativi Catastali:

Sezione:

Foglio: 12

Particella: 6446

Subalterno: 702

Compilata da:

Isritto all'albo:  
Geometri

Prov. Bergamo

N. 4753

Planimetria

Scheda n. 1

Scala 1:200

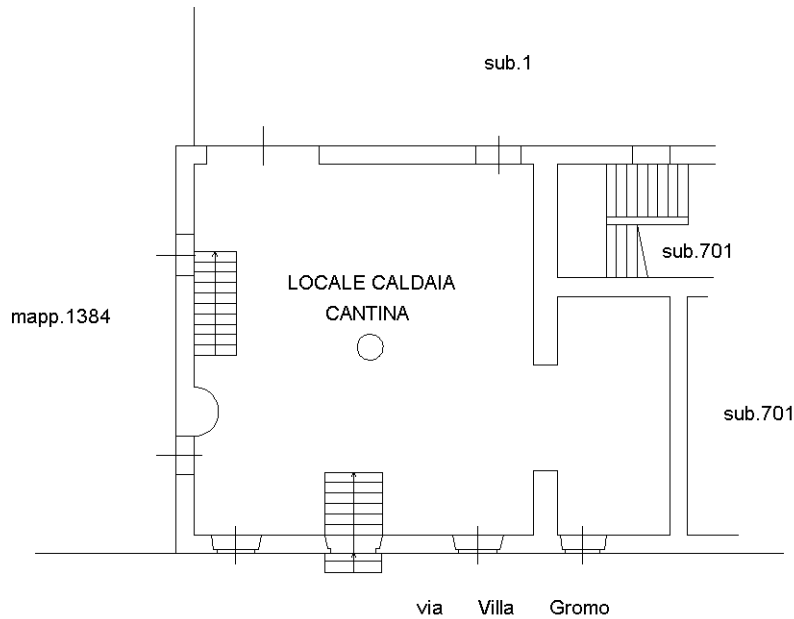

PIANO TERRA h=2.95

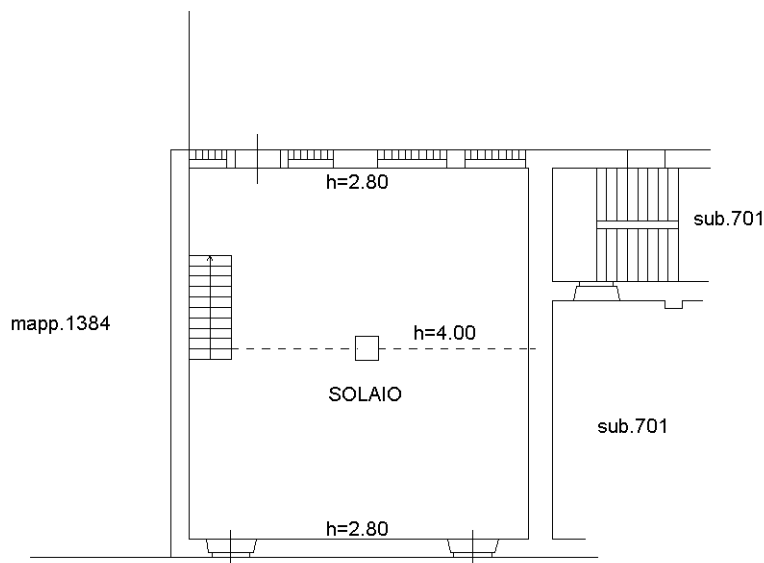

PIANO PRIMO

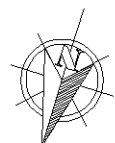

Ultima planimetria in atti







**MINISTERO DELLE FINANZE**  
**DIREZIONE GENERALE DEL CATASTO E DEI SERVIZI TECNICI ERARIALI**  
**NUOVO CATASTO EDILIZIO URBANO**

(R. DECRETO-LEGGE 18 APRILE 1939-N.1711, N. 652)

Planimetria dell'immobile situato nel Comune di Mapello Via Strazione Gromo

Ditta [REDACTED]  
Allegata alla dichiarazione presentata all'Ufficio <sup>(\*)</sup> Comunale di Mapello  
(\*) Tecnico Erariale e del Comune

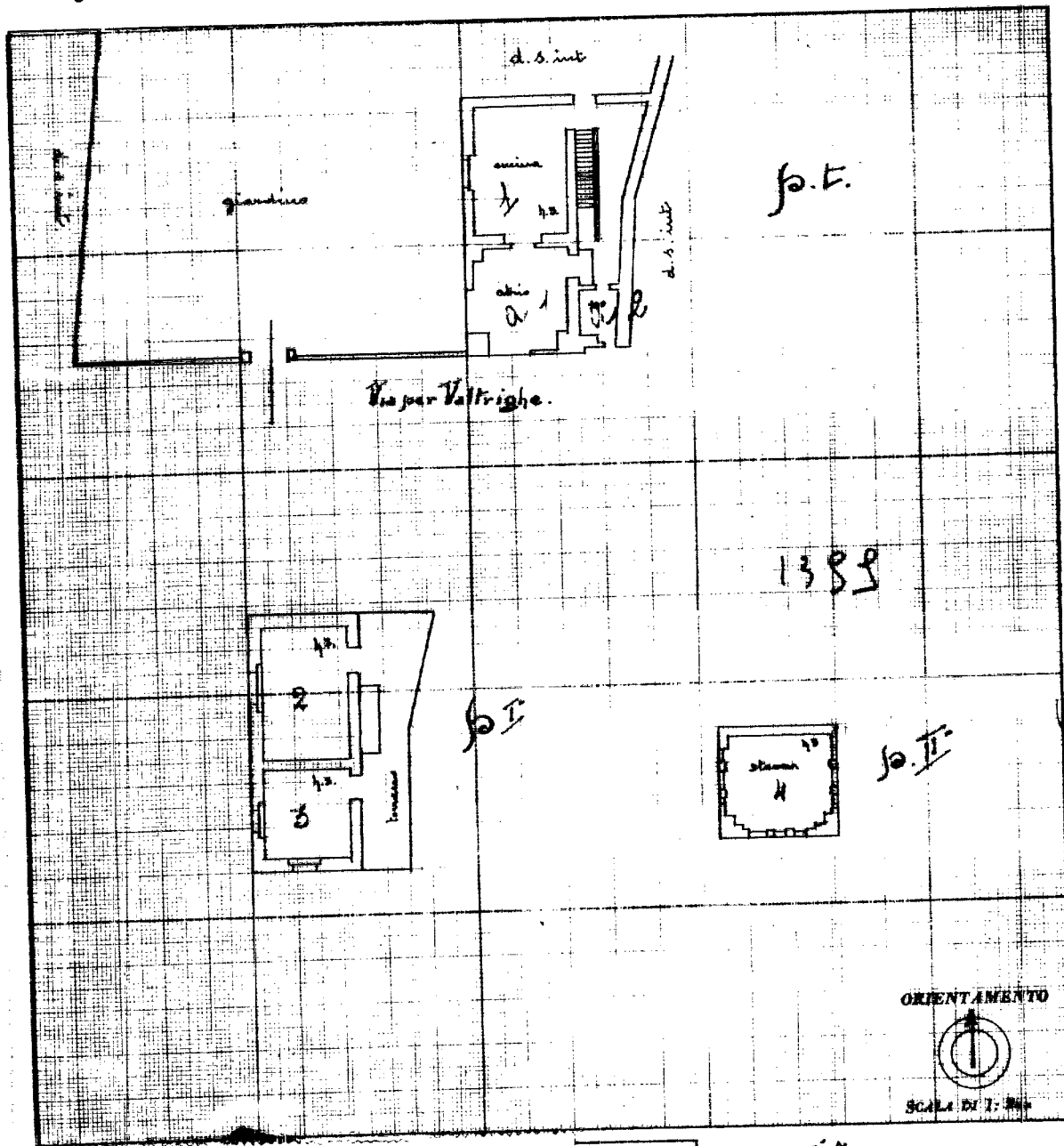

Accettabile

ACCERTAMENTO GENERALE DELLA PROPRIETA' IMMOBILIARE URBANA <small>(R.D.L. 18 aprile 1939-N.1711, n. 652)</small>	COMUNE di <u>Mapello</u>
	Taleggio <u>è</u> <u>riscontro</u> DELLA SCHEDA NUMERO <u>4406015</u>
<small>AVVERTENZA: Il presente foglio deve essere depositato presso il catasto (o presso l'ufficio di pubblica istruzione) con la propria scheda, ai sensi dell'art. 7 del R. D. L. 18 aprile 1939-N.1711, n. 652.</small>	

EIO  
 Compilata dal Sug. Romano Guarnieri  
(cognome del tecnico)  
 Iscritto all'Albo de Ingegneri  
 della Provincia di Bergamo  
 DATA 1/12/60  
 Firma: ing. Guarnieri

Catasto dei Fabbricati - Situazione al 28/05/2024 - Comune di MAPELLO(E901) - < Foglio 15 - Particella 1399 - Subalterno >  
Innau 01  
VIA VILLA GROMO n. 62 Piano T