

TRIBUNALE DI ALESSANDRIA

ESECUZIONE IMMOBILIARE 102/2024

DOCUMENTAZIONE FOTOGRAFICA





FACCIATA DA TERRAZZO



FACCIATA DA TERRAZZO ALTRA PROSPETTIVA LA UI OGGETTO DI ESECUZIONE E' QUELLA A DESTRA





DELIMITAZIONE TERRAZZO LATO EST



DELIMITAZIONE TERRAZZO LATO EST





CALDAIA NEL LOCLE INGRESSO – CUCINA – INFISSI IN ALLUMINIO ANODIZZATO



LOCALE INGRESSO – CUNINA – ALTRA VISTA





LOCALE INGRESSO-CUCINA – RAPPEZZO PAVIMENTO OVE E' STATO DEMOLITO IL TRAMEZZO



LOCALE "SALA"





LOCALE SALA – ALTRA VISTA



CAMERA





CAMERA



BAGNO





BAGNO



BAGNO – SARACINESCA ACQUA





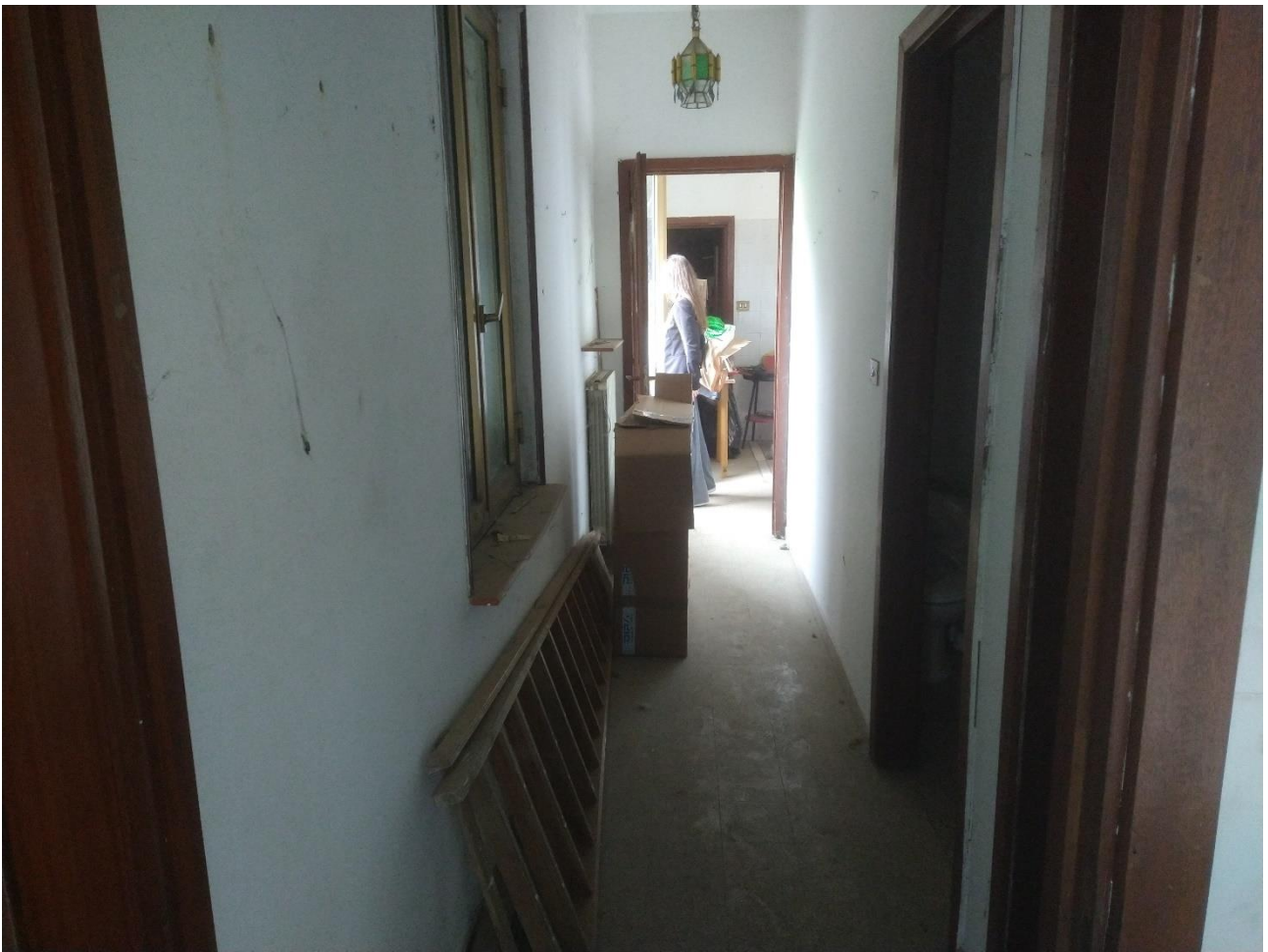

DISIMPEGNO



VISTA DI AREA IN DEGRADO DA FINESTRA DISIMPEGNO





ACCESSO CANTINE



IDEM C.S.

