

Agenzia del Territorio
CATASTO FABBRICATI
Ufficio Provinciale di
Cuneo

ELABORATO PLANIMETRICO

Compilato da:

Iscritto all'albo:
Geometri

Prov. Cuneo

N. [redacted]

Comune di Barge

Sezione: Foglio: 61

Particella: 345

Protocollo n. CN0380808 del 22/06/2007

Tipo Mappale n. 323076 del 21/05/2007

Dimostrazione grafica dei subalterni

Scala 1 : 500

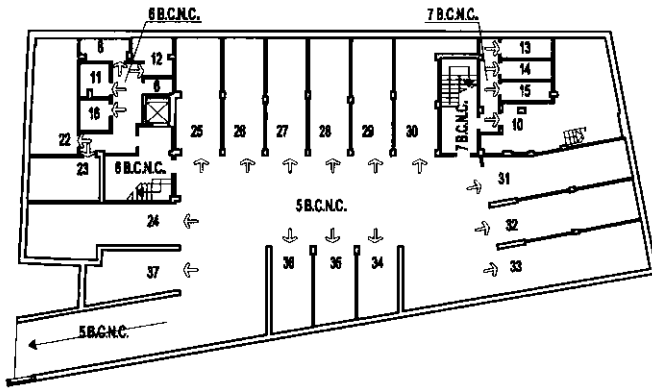

PIANO INTERRATO

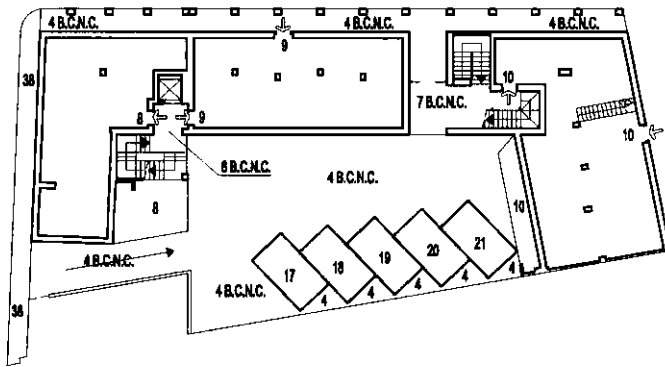

PIANO TERRENO

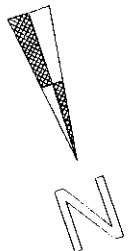

Ultima planimetria in atti

Agenzia del Territorio
CATASTO FABBRICATI
Ufficio Provinciale di
Cuneo

ELABORATO PLANIMETRICO	
Compilato da:	
Iscritto all'albo:	
Geometri	
Prov. Cuneo	N. 2429

Comune di Barge	Protocollo n. CN0380808 del 22/06/2007
Sezione: Foglio: 61 Particella: 345	Tipo Mappale n. 323076 del 21/05/2007
Dimostrazione grafica dei subalterni	Scala 1 : 500

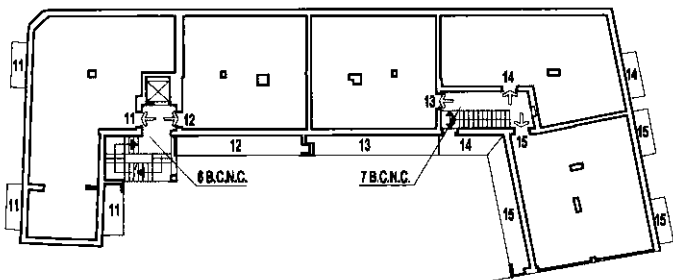

PIANO PRIMO

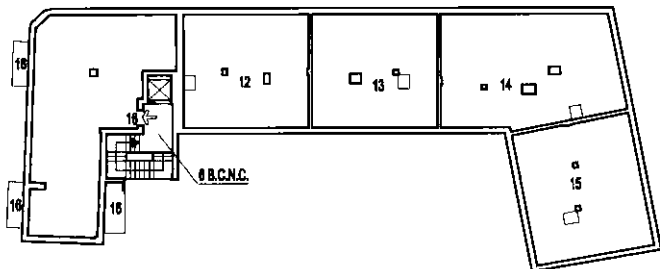

**PIANO SECONDO e
SECONDO SOTTOTETTO**

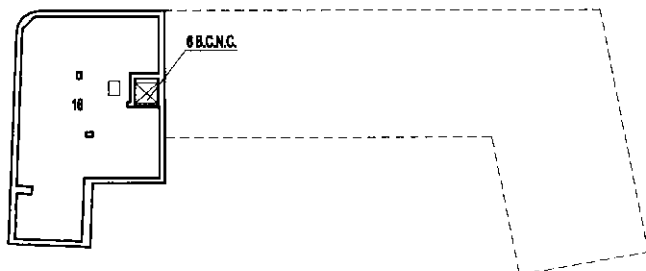

**PIANO TERZO
(SOTTOTETTO)**

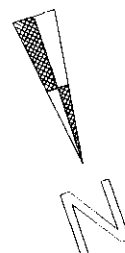

Ultima planimetria in atti

N=1600

E=-600



Comune: (CN) BARGE
 Foglio: 58
 Scala originale: 1:2000
 Dimensione cornice: 534.000 x 378.000 met
 Protocollo pratica T394761/2023
 12-Apr-2023 18:26:36

1 Particella: 39

**Agenzia del Territorio
CATASTO FABBRICATI
Ufficio Provinciale di
Cuneo**

Dichiarazione protocollo n. CN0380808 del 22/06/2007

Planimetria di u.i.u. in Comune di Barge

Via Guglielmo Oberdan

civ. SN

Identificativi Catastali:

Sezione:

Foglio: 61

Particella: 345

Subalterno: 24

Compilata da:

Bizzotto Alessandro

Iscritto all'albo:

Geometri

Prov. Cuneo

N. 2429

Scheda n. 1

Scala 1:200

U.I.U. disinta al N.C.E.U. al

foglio numero 61

particella numero 345

subalterno numero 24

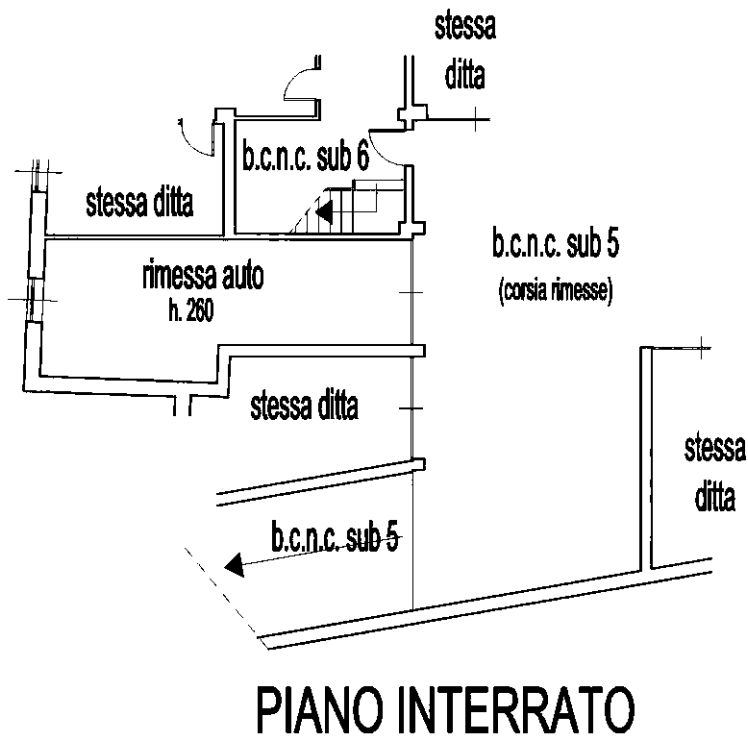

10-man-01
Catasto dei Fabbricati - Situazione al 13/04/2023 - Comune di BARGE(A660) - < Foglio 61 - Particella 345 - Subalterno 24 >
VIA OBERDAN n. SN Piano S1

**Agenzia del Territorio
CATASTO FABBRICATI
Ufficio Provinciale di
Cuneo**

Dichiarazione protocollo n. CN0380808 del 22/06/2007

Planimetria di u.i.u. in Comune di Barge

Via Guglielmo Oberdan

civ. SN

Identificativi Catastali:

Sezione:
Foglio: 61
Particella: 345
Subalterno: 35

Compilata da:
Bizzotto Alessandro
Iscritto all'albo:
Geometri

Prov. Cuneo

N. 2429

Scheda n. 1 Scala 1:200

U.I.U. disinta al N.C.E.U. al
foglio numero 61
particella numero 345
subalterno numero 35



b.c.n.c. sub 5
(corsia rimesse)

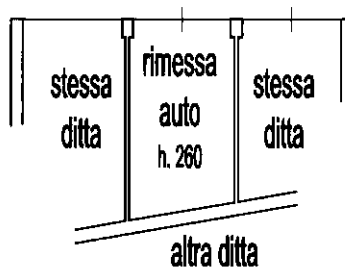

PIANO INTERRATO

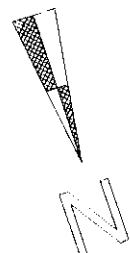

Ultima planimetria in atti



E=-500

1 Particella: 345

Comune: (CN) BARGE
 Foglio: 61
 Scala originale: 1:1000
 Dimensione cornice: 267.000 x 189.001 metProtcollo pratica T327993/2023
 13-Apr-2023 16:27:21

