

**Agenzia del Territorio
CATASTO FABBRICATI
Ufficio Provinciale di
Alessandria**

Dichiarazione protocollo n. AL0060775 del 09/02/2011	
Planimetria di u.i.u. in Comune di Alessandria	
Via Falamera (valle San Bartolomeo)	civ. 83
Identificativi Catastali:	Compilata da: Ballotrini Fabio Giovanni
Sezione:	Iscritto all'albo: Geometri
Foglio: 17	Prov. Alessandria
Particella: 218	N. 02182
Subalterno: 8	

Scheda n. 1 Scala 1:200

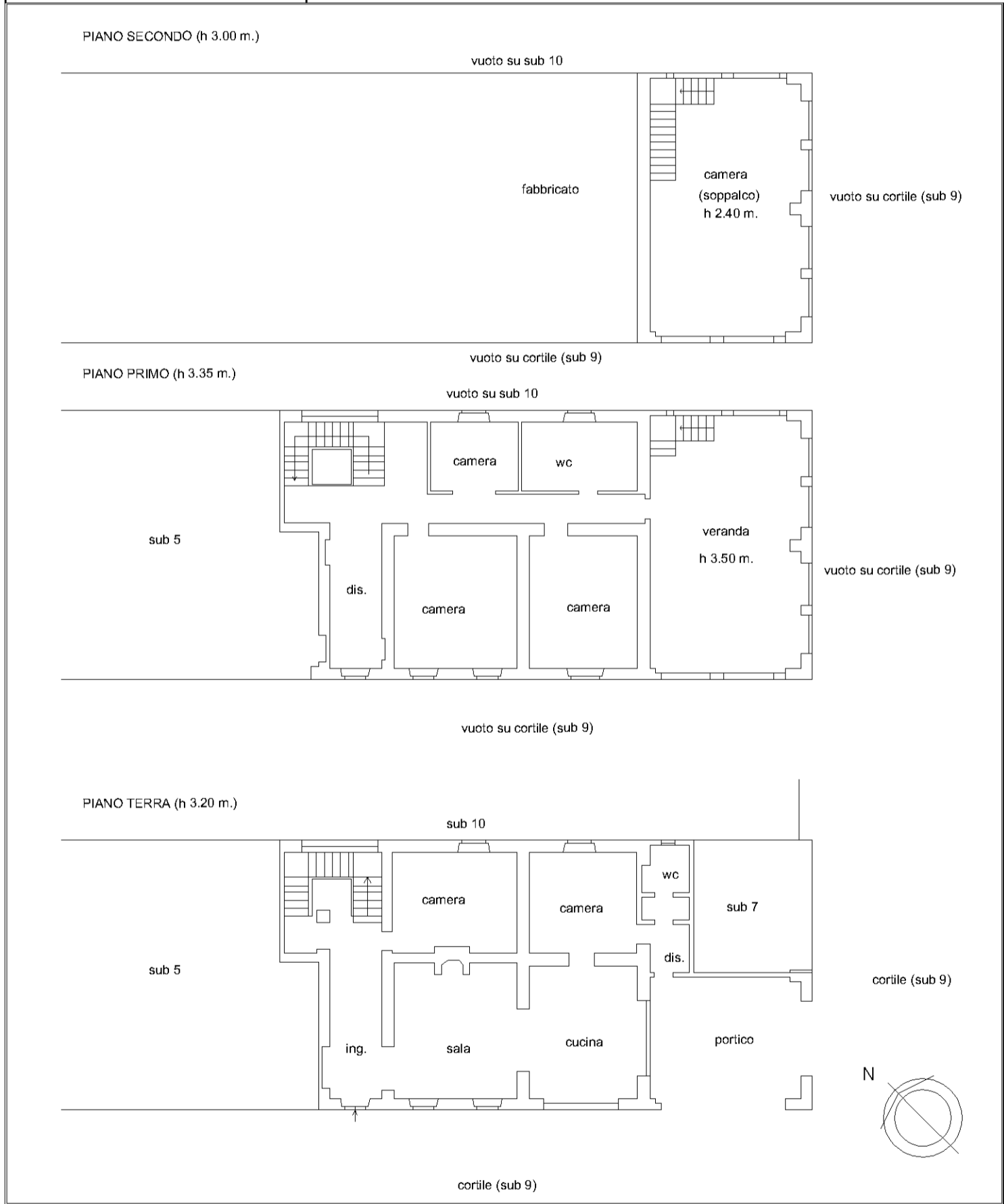

**Agenzia del Territorio
CATASTO FABBRICATI
Ufficio Provinciale di
Alessandria**

Dichiarazione protocollo n. AL0043554 del 31/01/2011	
Planimetria di u.i.u. in Comune di Alessandria	
Via Falamera (valle San Bartolomeo) civ. 83	
Identificativi Catastali:	Compilata da: Ballotrini Fabio Giovanni
Sezione:	Iscritto all'albo: Geometri
Foglio: 17	Prov. Alessandria N. 02182
Particella: 218	
Subalterno: 5	

Scheda n. 1 Scala 1:200

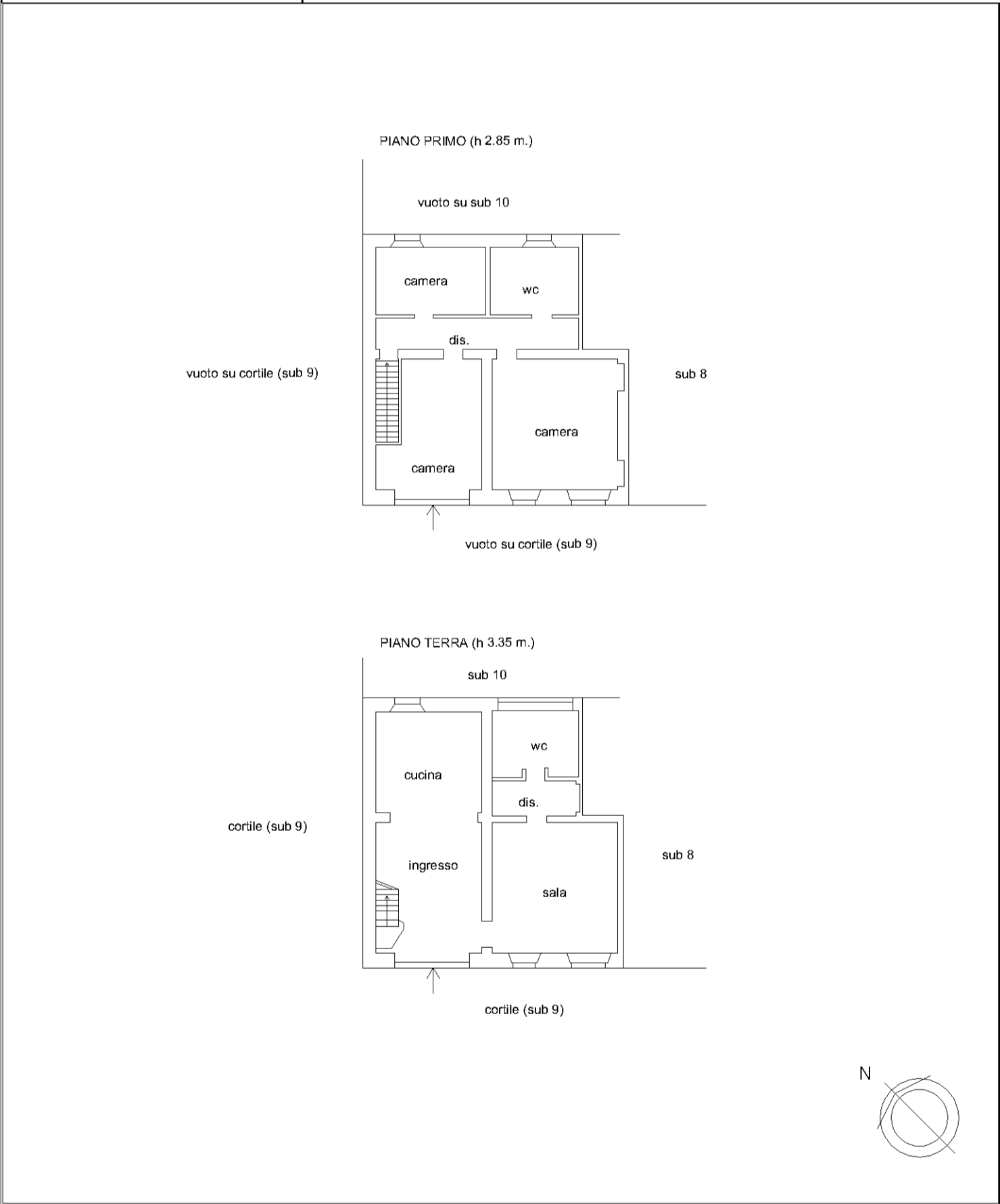

manu 01

Catasto dei Fabbricati - Situazione al 28/02/2022 - Comune di ALESSANDRIA (A182) - < Foglio 17 - Particella 218 - Subalterno 5 >
Virtuale: BLDNRC61L20A182Z ENRICHED-Emesso Da: ARUBAPEC S.P.A. NG CA 3 Serial#: 7164399c9f9ee991ba2a0aa928644f3d

MODULARIO
a.r.r.n. 496



MINISTERO DELLE FINANZE
DIPARTIMENTO DEL TERRITORIO

CATASTO EDILIZIO URBANO (RDL 13-4-1939, n. 652)

MOD. AN (CEU)

LIRE
300

Planimetria di u.i.u. in Comune di Alessandria via Serra Falamera Cascina Vitale civ.

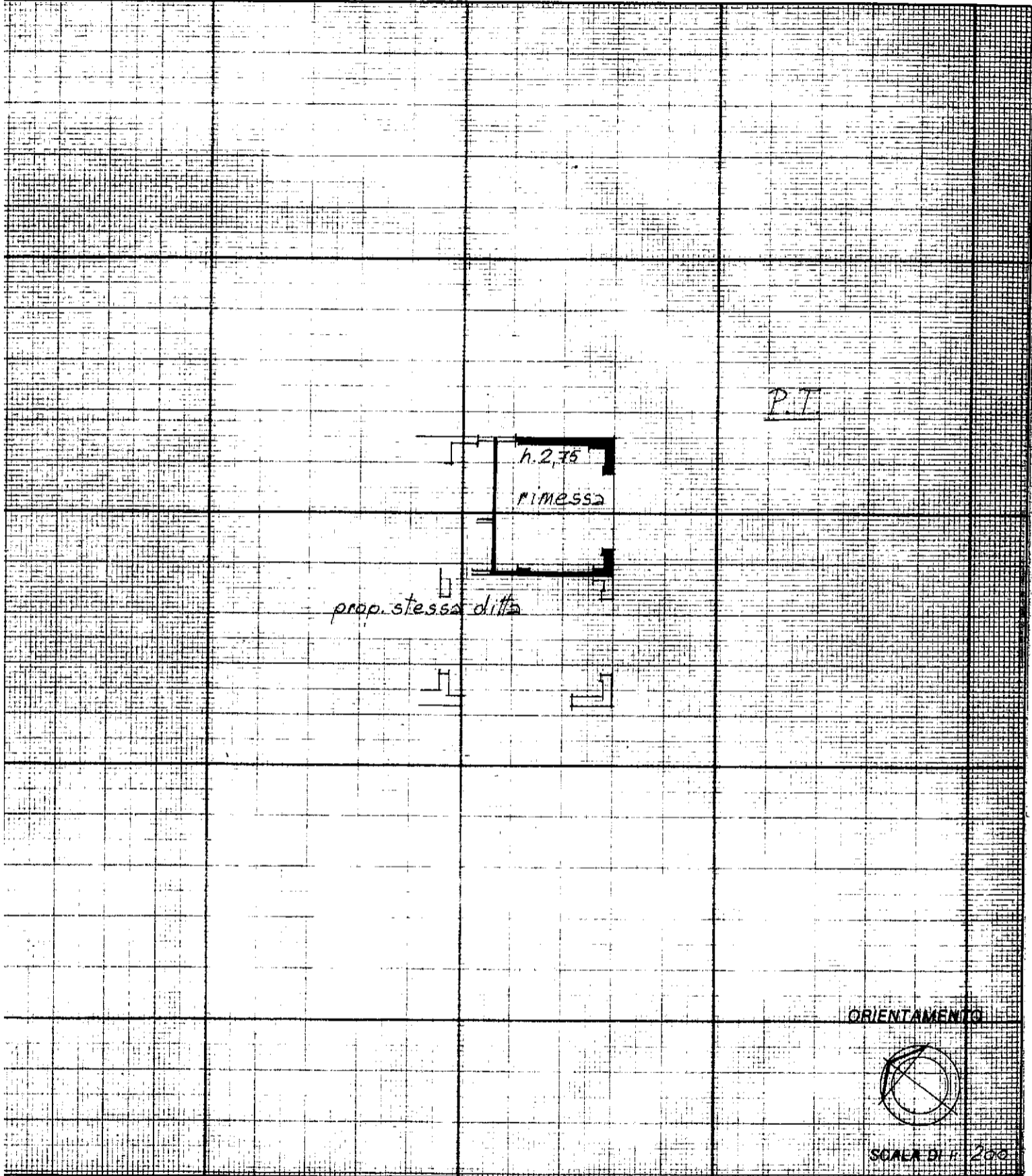

Dichiarazione di N.C.
Denuncia di variazione

Identificativi catastali
F. 17
n. 218 sub. 7

Compilata dal Geometra
(Titolo, cognome e nome)
PICCHI Paolo
Iscritto all'albo de l. Geometri
della provincia di Alessandria n. 2090
data 28/08/2001 Firma [Signature]

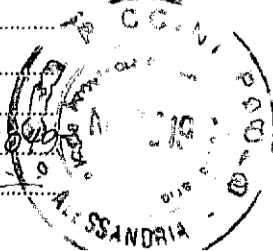

RISERVATO ALL'UFFICIO

**Agenzia del Territorio
CATASTO FABBRICATI
Ufficio Provinciale di
Alessandria**

Dichiarazione protocollo n. AL0062944 del 10/02/2011	
Planimetria di u.i.u. in Comune di Alessandria	
Via Falamera (valle San Bartolomeo) civ. 83	
Identificativi Catastali:	Compilata da: Ballotrini Fabio Giovanni
Sezione:	Iscritto all'albo: Geometri
Foglio: 17	Prov. Alessandria N. 02182
Particella: 218	
Subalterno: 10	

Scheda n. 1 Scala 1:200

