

MODULARIO
rig. 497



MINISTERO DELLE FINANZE
DIREZIONE GENERALE DEL CATASTO E DEI SS.TTEE.
CATASTO EDILIZIO URBANO (RDL 13-4-1939, n. 652)

LIRE
500

inimetria di u.i.u. in Comune di **PALERMO** via **CORSO 'DEL MILLE** CIV. 1401

ALL. 16.1

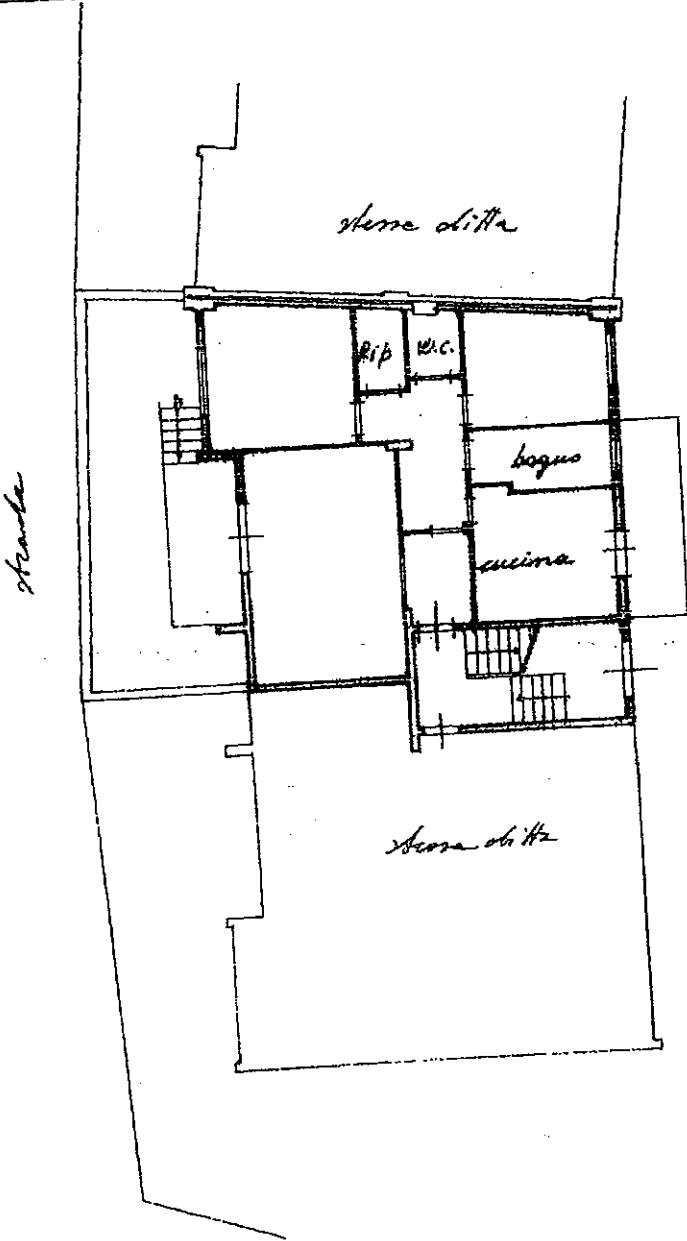

EDIFICIO "Y"
PIANO TERRA
SCALA A INT. 2
H 28190

0955952

ORIENTAMENTI

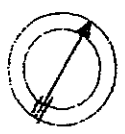

SCALA DI 1:2

Catasto Fabbr. - Edifici - scala: A edificio Y
CORSO DEL MILLE - piano: T interno - scala: A edificio Y

Dichiarazione di N.C.

Compilata dal **Fam. RIZZO GIOVANNI**
(Titolo, cognome e nome)

RISERVATO ALL'UFFICIO

Ultima Planimetria in data: 16/11/2006 - Vis. n. PA0361886 - Richiesta n. 139088 - Richiedente RIZZO GIOVANNI

Tot. schede: 13
A4 (209x297) - Part. di sp. 1:1
della provincia di **PALERMO**

F. 91
C. 1566 sub 13

APPARTAMENTO PROPRIETA
PIANTA PIANO TERRA A DX - CORPO Y SCALA D - INT. 2
Scala 1:100

