

MODULARIO
F. rig. rend. 497



MINISTERO DELLE FINANZE
DIREZIONE GENERALE DEL CATASTO E DEI SS.TT.EE
CATASTO EDILIZIO URBANO (RD) 13-4-1939, n. 652

MOD. BN (C)

LIRE
500

Planimetria di u.i.u. in Comune di PALERMO via CORSO DEL MILLE CIV. 1401

ALL. 8.1

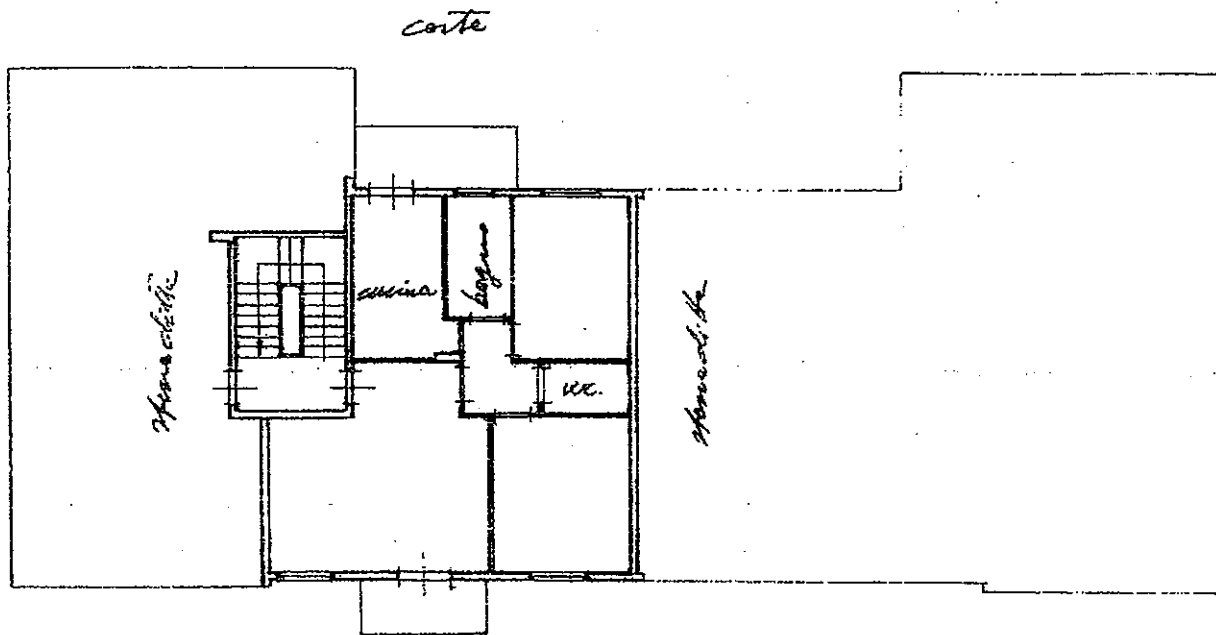

EDIFICIO "Z."
PIANO 2°
SCALA A INT. 6
H = 2.70

0955851

ORIENTAMENTO



SCALA DI 1:20

Dichiarazione di N.C.

Compilata dal Geom. TORTURICA BIAGIO
(Titolo, cognome e nome)

RISERVATO ALL'UFFICIO

Ultima Planimetria in atto
Data presentazione: 03/01/1995 - Data: 25/10/2006 - Vis. n. PA0321411 - Richiesta n. 128252 - Richiedente BARRESI

Tot. schede: 1. Formato di acq.: A4 (297x297) mm. Fogli: 1. Formati: Standard

F. 21
1522 160

della provincia di Palermo, 1987

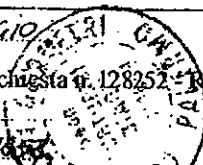

APPARTAMENTO PROPRIETA'

PIANTA PIANO SECONDO - SCALA A - INT. 6

Scala 1:100

CORTE INTERNA

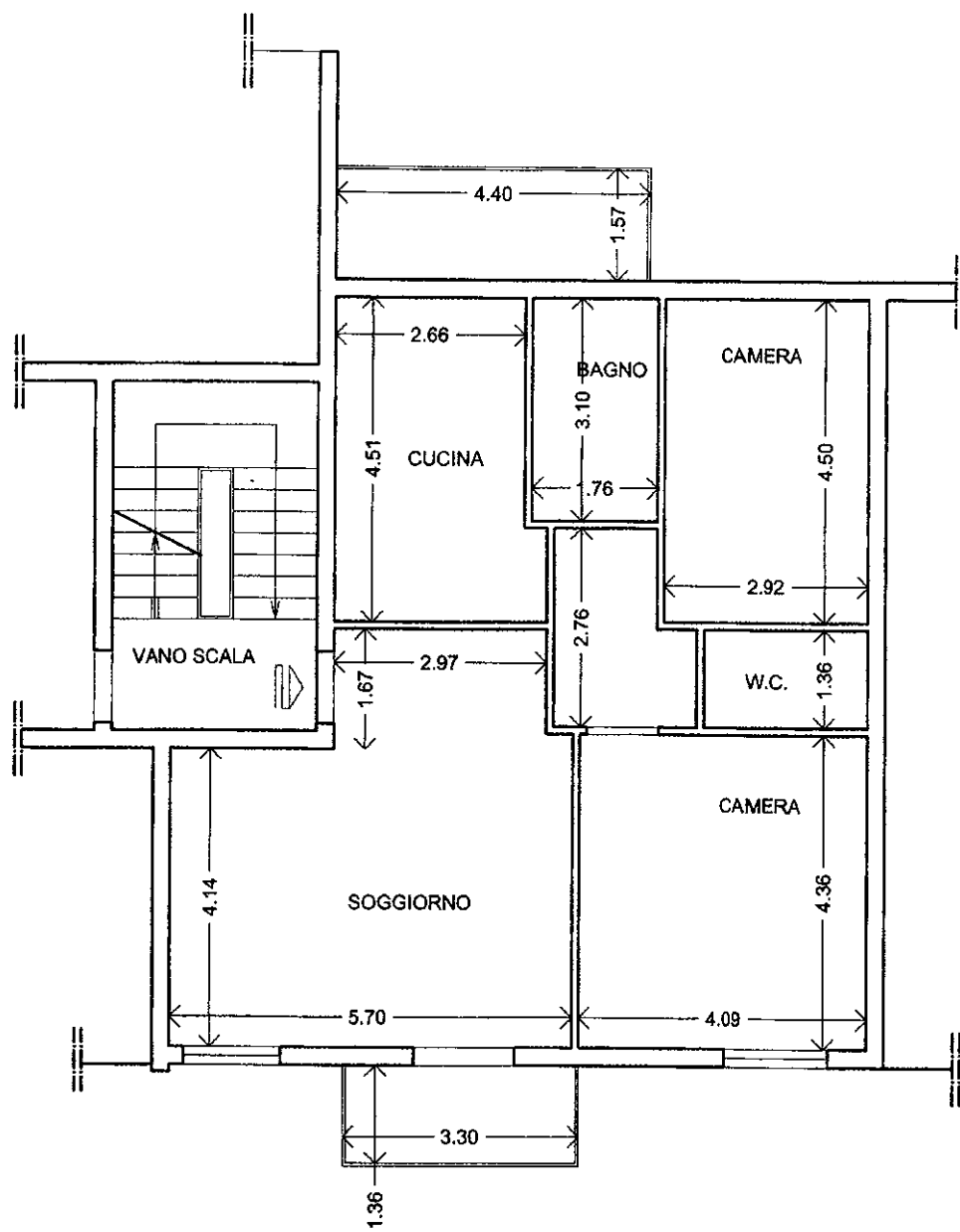

CORTE INTERNA