

MODULARIO F rig rend. 487



MINISTERO DELLE FINANZE
DIREZIONE GENERALE DEL CATASTO E DEI SS TT.EE
CATASTO EDILIZIO URBANO (RD 13-4-1939, n. 852)

MOD. BN (CE

LIRE 500

Planimetria di u.i.u. In Comune di PALESMO via CORSO DEI MILLE civ. 1401

ALL. 7.1

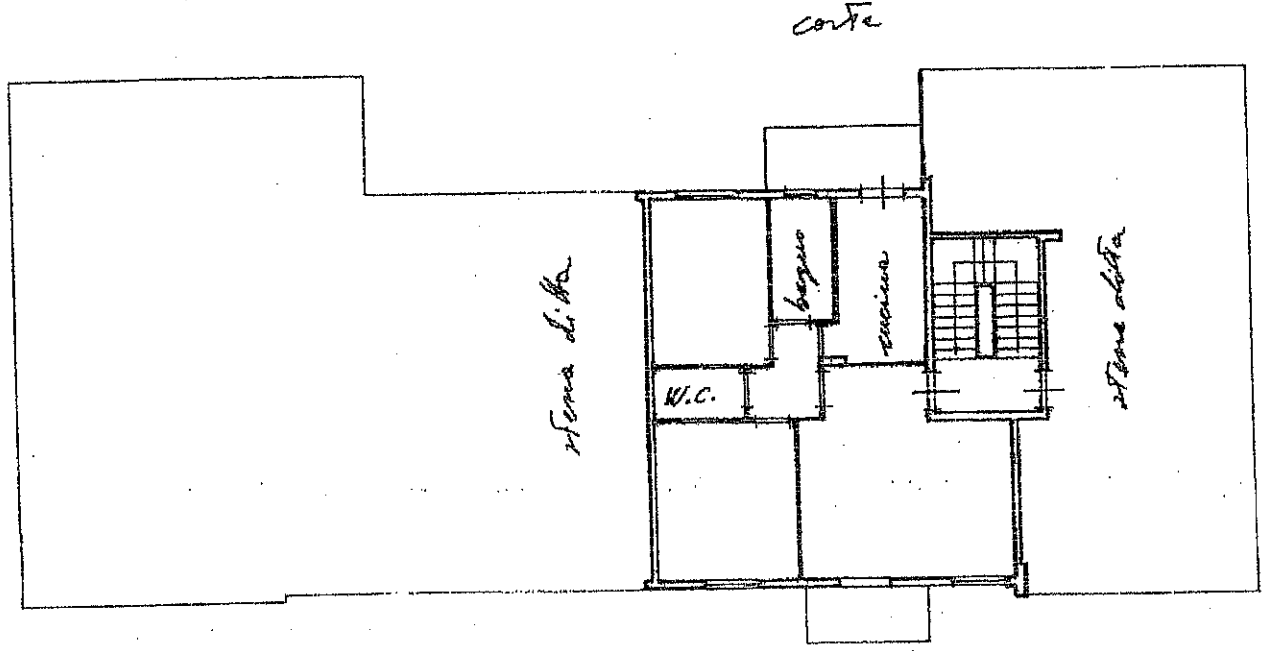

EDIFICIO "Z."
PIANO 2°
SCALA B INT. 5
H = 2,90

ORIENTAMENTO

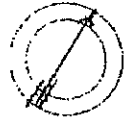

SCALA DI 1:200

0955846

Catasto Fabbricati - Sezione di Palermo - Comune di PALESMO - S. 212 - E. 212 - CORSO DEI MILLE n. 1401 piano: 2 interno: 5 scala: B edificio: Z;

Dichiarazione di N.C.

Compilata da Geom. TURTORICI BIANCHI

Ultima Planimetria in atti
Data presentazione: 03/01/1995 - Data: 25/10/2006 - Vis. n. PA0321409 - Richiesta n. 128252 - Richiedente BARRESTI

Tot. schede: 1 Formato di acq.: A4 (209x297) Fatt. di scala: 1:200

F. 21 della provincia di Palermo



RISERVATO ALL'UFFICIO

