

## Visura storica per immobile

### Situazione degli atti informatizzati al 12/06/2023

<b>Dati della richiesta</b>	<b>Comune di LATINA (Codice:E472)</b>
<b>Catasto Fabbricati</b>	<b>Provincia di LATINA</b>
	<b>Foglio: 168 Particella: 2139 Sub.: 2</b>

#### INTESTATO

1	[REDACTED]	(1) Proprieta' 1/1
---	------------	--------------------

#### Unità immobiliare dal 21/07/2016

N.	DATI IDENTIFICATIVI				DATI DI CLASSAMENTO							DATI DERIVANTI DA	
	Sezione Urbana	Foglio	Particella	Sub	Zona Cens.	Micro Zona	Categoria	Classe	Consistenza	Superficie Catastale	Rendita		
<b>1</b>		<b>168</b>	<b>2139</b>	<b>2</b>	<b>1</b>		<b>C/3</b>	<b>3</b>	<b>31 m<sup>2</sup></b>	<b>Totale: 37 m<sup>2</sup></b>	<b>Euro 176,11</b>	VARIAZIONE NEL CLASSAMENTO del 21/07/2016 Pratica n. LT0105855 in atti dal 21/07/2016 VARIAZIONE DI CLASSAMENTO (n. 33870.1/2016)	
<b>Indirizzo</b>		VIA CARLO ROMAGNOLI n. 15 Piano T											
<b>Notifica</b>							<b>Partita</b>				<b>Mod.58</b>		-
<b>Annotazioni</b>		-classamento e rendita non rettificati entro dodici mesi dalla data di iscrizione in atti della dichiarazione (d.m. 701/94)											

#### Mappali Terreni Correlati

Codice Comune E472 - Sezione A - Foglio 168 - Particella 2139

#### Situazione dell'unità immobiliare dal 09/11/2015

N.	DATI IDENTIFICATIVI				DATI DI CLASSAMENTO							DATI DERIVANTI DA	
	Sezione Urbana	Foglio	Particella	Sub	Zona Cens.	Micro Zona	Categoria	Classe	Consistenza	Superficie Catastale	Rendita		
<b>1</b>		<b>168</b>	<b>2139</b>	<b>2</b>	<b>1</b>		<b>C/3</b>	<b>3</b>	<b>31 m<sup>2</sup></b>	<b>Totale: 37 m<sup>2</sup></b>	<b>Euro 176,11</b>	Variazione del 09/11/2015 - Inserimento in visura dei dati di superficie.	
<b>Indirizzo</b>		VIA CARLO ROMAGNOLI n. 15 Piano T											
<b>Notifica</b>							<b>Partita</b>				<b>Mod.58</b>		-
<b>Annotazioni</b>		-classamento e rendita proposti (d.m. 701/94)											

## Visura storica per immobile

### Situazione degli atti informatizzati al 12/06/2023

#### Situazione dell'unità immobiliare dal 21/07/2015

N.	DATI IDENTIFICATIVI				DATI DI CLASSAMENTO							DATI DERIVANTI DA	
	Sezione Urbana	Foglio	Particella	Sub	Zona Cens.	Micro Zona	Categoria	Classe	Consistenza	Superficie Catastale	Rendita		
<b>1</b>		<b>168</b>	<b>2139</b>	<b>2</b>	<b>1</b>		<b>C/3</b>	<b>3</b>	<b>31 m<sup>2</sup></b>		<b>Euro 176,11</b>	VARIAZIONE del 21/07/2015 Pratica n. LT0144226 in atti dal 21/07/2015 DIVERSA DISTRIBUZIONE DEGLI SPAZI INTERNI-RISTRUTTURAZIONE (n. 69562.1/2015)	
<b>Indirizzo</b>		VIA CARLO ROMAGNOLI n. 15 Piano T											
<b>Notifica</b>							<b>Partita</b>				<b>Mod.58</b>		-
<b>Annotazioni</b>		-classamento e rendita proposti (d.m. 701/94)											

#### Situazione dell'unità immobiliare dal 05/02/2007

N.	DATI IDENTIFICATIVI				DATI DI CLASSAMENTO							DATI DERIVANTI DA	
	Sezione Urbana	Foglio	Particella	Sub	Zona Cens.	Micro Zona	Categoria	Classe	Consistenza	Superficie Catastale	Rendita		
<b>1</b>		<b>168</b>	<b>2139</b>	<b>2</b>	<b>1</b>		<b>C/3</b>	<b>3</b>	<b>37 m<sup>2</sup></b>		<b>Euro 210,20</b>	VARIAZIONE del 05/02/2007 Pratica n. LT0026113 in atti dal 05/02/2007 VARIAZIONE DI TOPONOMASTICA-VAR. TOPONOMASTICA IST.25592/07 (n. 1582.1/2007)	
<b>Indirizzo</b>		VIA CARLO ROMAGNOLI n. 15 Piano T											
<b>Notifica</b>							<b>Partita</b>				<b>Mod.58</b>		

#### Situazione dell'unità immobiliare dal 29/10/2002

N.	DATI IDENTIFICATIVI				DATI DI CLASSAMENTO							DATI DERIVANTI DA	
	Sezione Urbana	Foglio	Particella	Sub	Zona Cens.	Micro Zona	Categoria	Classe	Consistenza	Superficie Catastale	Rendita		
<b>1</b>		<b>168</b>	<b>2139</b>	<b>2</b>	<b>1</b>		<b>C/3</b>	<b>3</b>	<b>37 m<sup>2</sup></b>		<b>Euro 210,20</b>	VARIAZIONE TOPONOMASTICA del 29/10/2002 Pratica n. 221435 in atti dal 29/10/2002 VARIAZIONE DI TOPONOMASTICA (n. 17567.1/2002)	
<b>Indirizzo</b>		VIA EMANUELE FILIBERTO Piano T											
<b>Notifica</b>							<b>Partita</b>				<b>Mod.58</b>		
<b>Annotazioni</b>		di stadio: sostituisce la particella 203 sub.2 protocollo n.4424-s-86											
<b>Riserve</b>		2 - Errati elementi catastali in atto Riserva in atti fino al 08/11/1991											

## Visura storica per immobile

### Situazione degli atti informatizzati al 12/06/2023

#### Situazione dell'unità immobiliare dal 17/10/2002

N.	DATI IDENTIFICATIVI				DATI DI CLASSAMENTO							DATI DERIVANTI DA	
	Sezione Urbana	Foglio	Particella	Sub	Zona Cens.	Micro Zona	Categoria	Classe	Consistenza	Superficie Catastale	Rendita		
1		168	2139	2	1		C/3	3	37 m <sup>2</sup>		Euro 210,20	ISTRUMENTO (ATTO PUBBLICO) del 08/11/1991 Pratica n. 204557 in atti dal 17/10/2002 COMPRAVENDITA (n. 9949.1/1991)	
Indirizzo		VIA E.FILIBERTO Piano T											
Notifica							Partita				Mod.58		
Riserve		2 - Errati elementi catastali in atto Riserva in atti fino al 08/11/1991											

#### Situazione dell'unità immobiliare dal 03/12/2001

N.	DATI IDENTIFICATIVI				DATI DI CLASSAMENTO							DATI DERIVANTI DA	
	Sezione Urbana	Foglio	Particella	Sub	Zona Cens.	Micro Zona	Categoria	Classe	Consistenza	Superficie Catastale	Rendita		
1		168	2139	2	1		C/3	3	37 m <sup>2</sup>		Euro 210,20 L. 407.000	COSTITUZIONE del 10/05/1986 Pratica n. 253319 in atti dal 03/12/2001 COSTITUZIONE (n. 4424/S.1/1986)	
Indirizzo		VIA E.FILIBERTO Piano T											
Notifica							Partita				Mod.58		
Riserve		2 - Errati elementi catastali in atto Riserva in atti fino al 08/11/1991											

L'intestazione alla data della richiesta deriva dai seguenti atti:

#### Situazione degli intestati dal 29/09/2006

N.	DATI ANAGRAFICI	CODICE FISCALE	DIRITTI E ONERI REALI
1	[REDACTED]	[REDACTED]	(1) Proprieta' 1/1
DATI DERIVANTI DA		DENUNZIA (NEI PASSAGGI PER CAUSA DI MORTE) del 29/09/2006 - [REDACTED] Voltura n. 1788.1/2007 - Pratica n. LT0024724 in atti dal 08/02/2007	

#### Situazione degli intestati dal 27/11/1993

N.	DATI ANAGRAFICI	CODICE FISCALE	DIRITTI E ONERI REALI
1	[REDACTED]	[REDACTED]	(2) Nuda proprieta' 1/1 fino al 29/09/2006
2	[REDACTED]	[REDACTED]	(8) Usufrutto 1/1 fino al 29/09/2006

## Visura storica per immobile

### Situazione degli atti informatizzati al 12/06/2023

<b>DATI DERIVANTI DA</b>	DENUNZIA (NEI PASSAGGI PER CAUSA DI MORTE) del 27/11/1993 - <del>DUBINI LUIGI CARMELO N. 100160</del> Voltura n. 1787.1/2007 - Pratica n. LT0024715 in atti dal 08/02/2007
--------------------------	--

#### Situazione degli intestati dal 08/11/1991

N.	DATI ANAGRAFICI	CODICE FISCALE	DIRITTI E ONERI REALI
1	<del>CARNIEL ANTONIO BOZZANO (BO) 11/01/1951</del>		(1) Proprieta' fino al 27/11/1993
2			(33) Cousufruttuario generale fino al 27/11/1993
3			(33) Cousufruttuario generale fino al 27/11/1993

<b>DATI DERIVANTI DA</b>	VOLTURA D'UFFICIO del 08/11/1991 - ANN. RISERVA 2 IST.25592/07 Voltura n. 1599.1/2007 - Pratica n. LT0025614 in atti dal 02/02/2007
--------------------------	---

#### Situazione degli intestati dal 08/11/1991

N.	DATI ANAGRAFICI	CODICE FISCALE	DIRITTI E ONERI REALI
1			(1) Proprieta' fino al 08/11/1991
2			(33) Cousufruttuario generale fino al 08/11/1991
3			(33) Cousufruttuario generale fino al 08/11/1991

<b>DATI DERIVANTI DA</b>	Atto del 08/11/1991 Pubblico ufficiale NICOTRA Sede LATINA (LT) Repertorio n. 33718 - UR Sede LATINA (LT) Registrazione n. 6004 registrato in data 28/11/1991 - COMPRAVENDITA Voltura n. 9949.1/1991 - Pratica n. 204557 in atti dal 17/10/2002
--------------------------	---

#### Situazione degli intestati dal 10/05/1986

N.	DATI ANAGRAFICI	CODICE FISCALE	DIRITTI E ONERI REALI
1			(1) Proprieta' 1/2 fino al 08/11/1991
2			(1) Proprieta' 1/2 fino al 08/11/1991

<b>DATI DERIVANTI DA</b>	COSTITUZIONE del 10/05/1986 Pratica n. 253319 in atti dal 03/12/2001 COSTITUZIONE (n. 4424/S.1/1986)
--------------------------	--

Visura telematica

Tributi speciali: Euro 0,90

\* Codice Fiscale Validato in Anagrafe Tributaria.

**Agenzia delle Entrate  
CATASTO FABBRICATI  
Ufficio Provinciale di  
Latina**

Dichiarazione protocollo n. LT0144226 del 21/07/2015

Planimetria di u.i.u. in Comune di Latina

Via Carlo Romagnoli

civ. 15

Identificativi Catastali:

Sezione:  
Foglio: 168  
Particella: 2139  
Subalterno: 2

Compilata da:  
Moretti Luca

Iscritto all'albo:  
Geometri

Prov. Latina

N. 2015

Scheda n. 1

Scala 1:100

Pianta piano terra h. 3.00

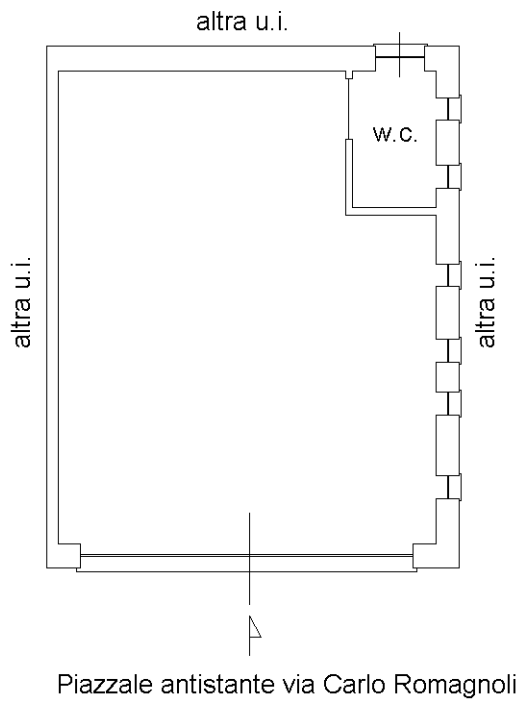

Ultima planimetria in atti