

**Agenzia delle Entrate  
CATASTO FABBRICATI  
Ufficio Provinciale di  
Parma**

Dichiarazione protocollo n. PR0068212 del 28/04/2014

Planimetria di u.i.u. in Comune di Fontanellato

Frazione Priorato

civ. 17

Identificativi Catastali:

Sesione:

Foglio: 29

Particella: 59

Subalterno:

Compilata da:  
Silioli Davide

Iscritto all'albo:  
Geometri

Prov. Parma

N. 2551

Scheda n. 1

Scala 1:200

**PIANO TERRENO**

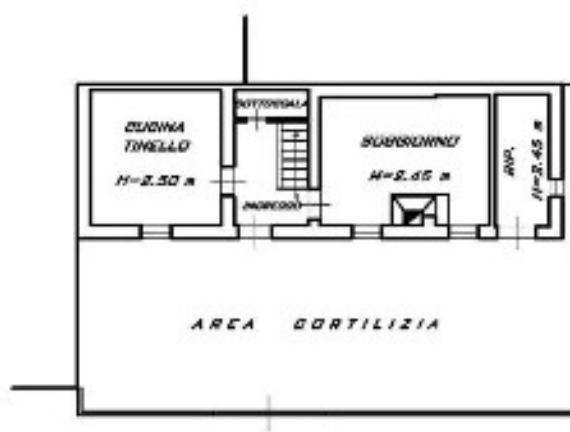

**PIANO PRIMO**



**PIANO SECONDO - SOTTOTETTO**

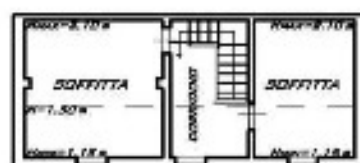



Comune: (PR) PONTANELLATO  
Foglio: 29

Scala originale: 1:2000  
Dimensione cornice: 534.000 x 378.000 metAretcollo pratica T321383/2024

16-Lug-2024 16:53:51