

**Agenzia del Territorio
CATASTO FABBRICATI
Ufficio Provinciale di
Lodi**

Dichiarazione protocollo n. LO0068720 del 16/10/2012

Planimetria di u.i.u. in Comune di Lodi

Via Secondo Cremonesi

civ. 4

Identificativi Catastali:

Sezione:

Foglio: 60

Particella: 215

Subalterno: 722

Compilata da:
Diamante Piero

Iscritto all'albo:
Architetti

Prov. Milano

N. 6097

Scheda n. 1

Scala 1:500

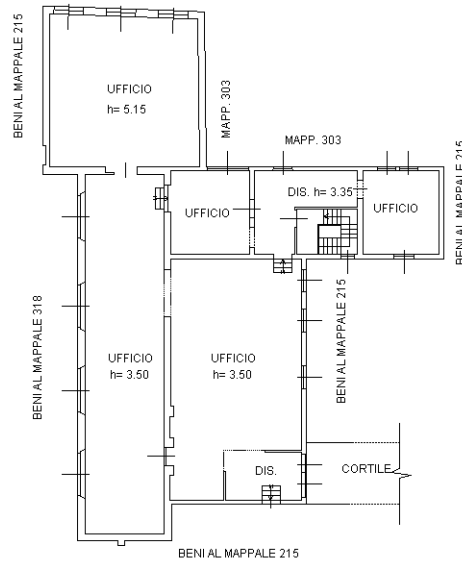

PIANTA PIANO PRIMO

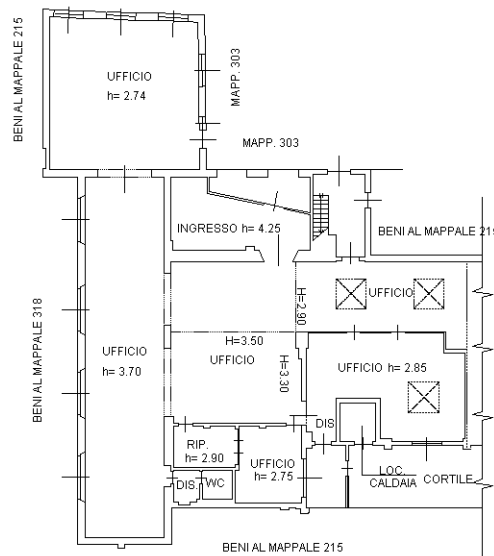

PIANTA PIANO TERRA

Ultima planimetria in atti

Catasto dei Fabbricati - Situazione al 28/03/2023 - Comune di LODI(E648) - < Foglio 60 - Particella 215 - Subalterno 722 >
VIA SECONDO CREMONESI n. 4 Piano T-1