

MODULARIO
F. rig. rend. 497



MINISTERO DELLE FINANZE
DIREZIONE GENERALE DEL CATASTO E DEI SS.TT.EE.
CATASTO EDILIZIO URBANO (RDL 13-4-1939, n. 652)

MOD. BN (CEU)

LIRE
250

Planimetria di u.i.u. in Comune di BERNAREGGIO via MARCO POLO civ. 14

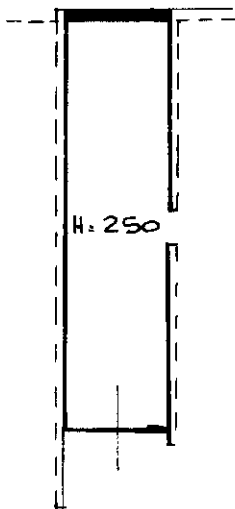

PIANO CANTINATO

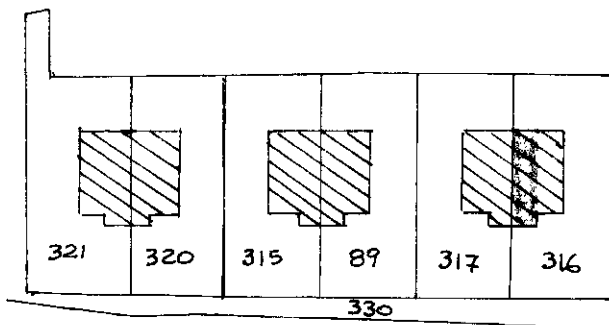

ESTRATTO MAPPA
FG. 4 MAPP. 316
Sc. 1:1000

ORIENTAMENTO

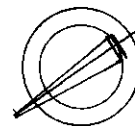

SCALA DI 1:200

Dichiarazione di N.C.
Denuncia di variazione

Compilata dal ING. PARMA GUIDO
(Titolo, cognome e nome)

RISERVATO ALL'UFFICIO

Ultima planimetria in atti

Identificativi catastali

Iscritto all'albo dei ph. INGEGNERI

Data presentazione: 06/03/1990 - Data: 18/05/2024 - n. T30915 - Richiedente: DSSTLI42A09M147E
Totale sheets: 3/3 - Formato di acquisizione: A4 (210x297) - Formato stampa richiesto: A4 (210x297)
n. 3/3 - sub. 2 della provincia di COMO M. 146

data 22-02-90 Firma Guido Parma

Catasto Edilizio Urbano - Situazione al 18/05/2024 - Comune di BERNAREGGIO(A802) - < Foglio 4 - Particella 316 - Subalterno 2 >
VIA MARCO POLO n. 14 Piano S1