

MODULARIO  
F. rig. rend. 487



MINISTERO DELLE FINANZE  
DIPARTIMENTO DEL TERRITORIO

# CATASTO EDILIZIO URBANO (RDL 13-4-1939, n. 652)

MOD. BN (CEU)

LIRE  
500

Planimetria di u.i.u. in Comune di BERNAREGGIO via DEL GELSI civ. ....

## PIANO INTERRATO

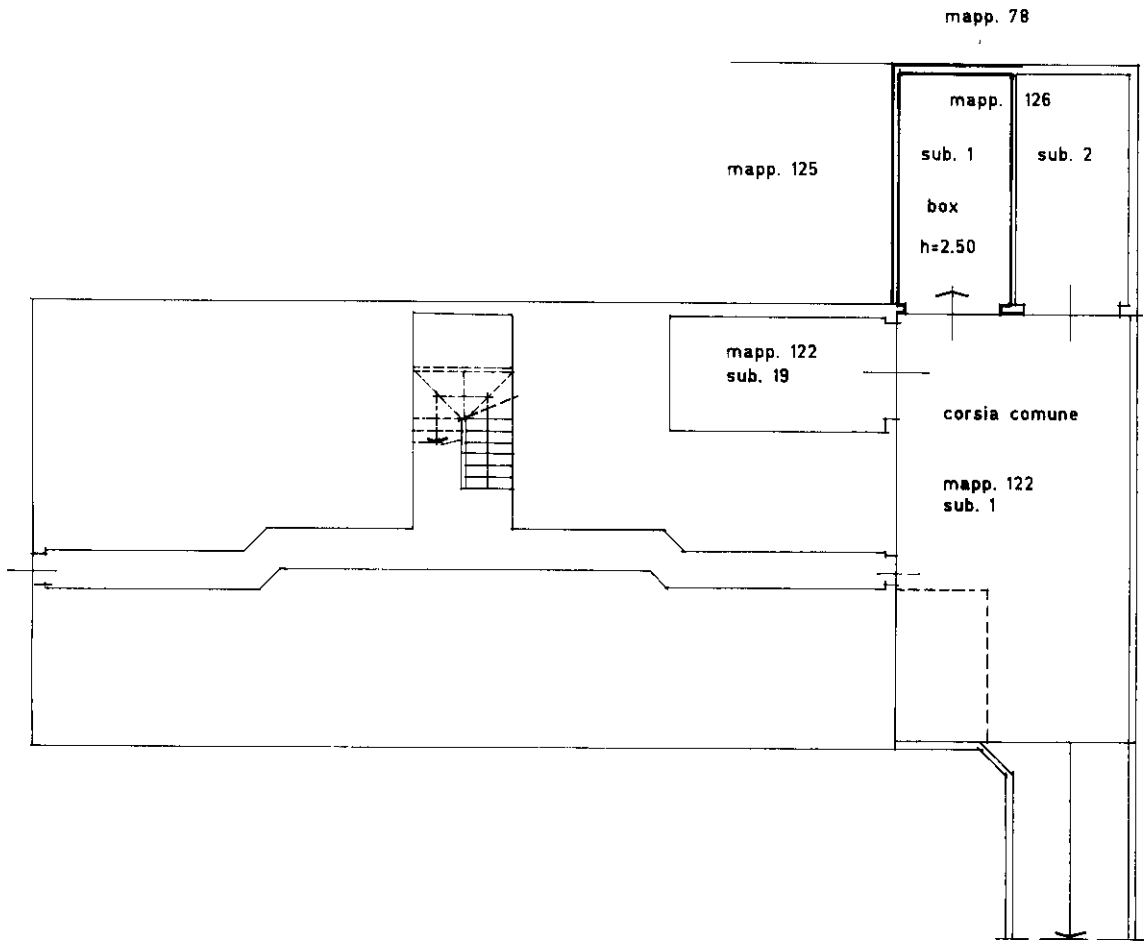

ORIENTAMENTO

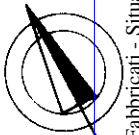

SCALA DL. 1:200

Catasto dei Fabbricati - Situazione al 11/04/2024 - Comune di BERNAREGGIO(A802) - < Foglio 12 - Particella 126 - Subalterno 1 >  
mapp. 01  
VIA DEL GELSI Piano S1

Roma - Istituto Poligrafico e Zecca dello Stato - P.V.

Dichiarazione di N.C.   
Denuncia di variazione

Compilata dal **P.I.E. CARIZZONI GIORGIO**  
(Titolo, cognome e nome)

RISERVATO ALL'UFFICIO

Data presentazione: 02/05/1997 - Data: 11/04/2024 - n. T250297 - Richiedente: CRANLS58B54F704U

Totale schede: 12 - Formato di acquisizione: A4(210x297) - Formato stampa richiesto: A4(210x297)

Identificativi catastali della provincia di MILANO n. 4792

n. 126 sub. 1

data 11.04.97 Firma *Giorgio Carizzo*

