

BENE 1

Planimetria di rilievo dello Stato di fatto alla data del sopralluogo del 03.09.2018, NCEU di RIETI (RI) Fg 75, P.Ila 239, Sub 6

PIANO PRIMO

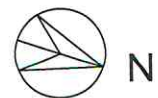
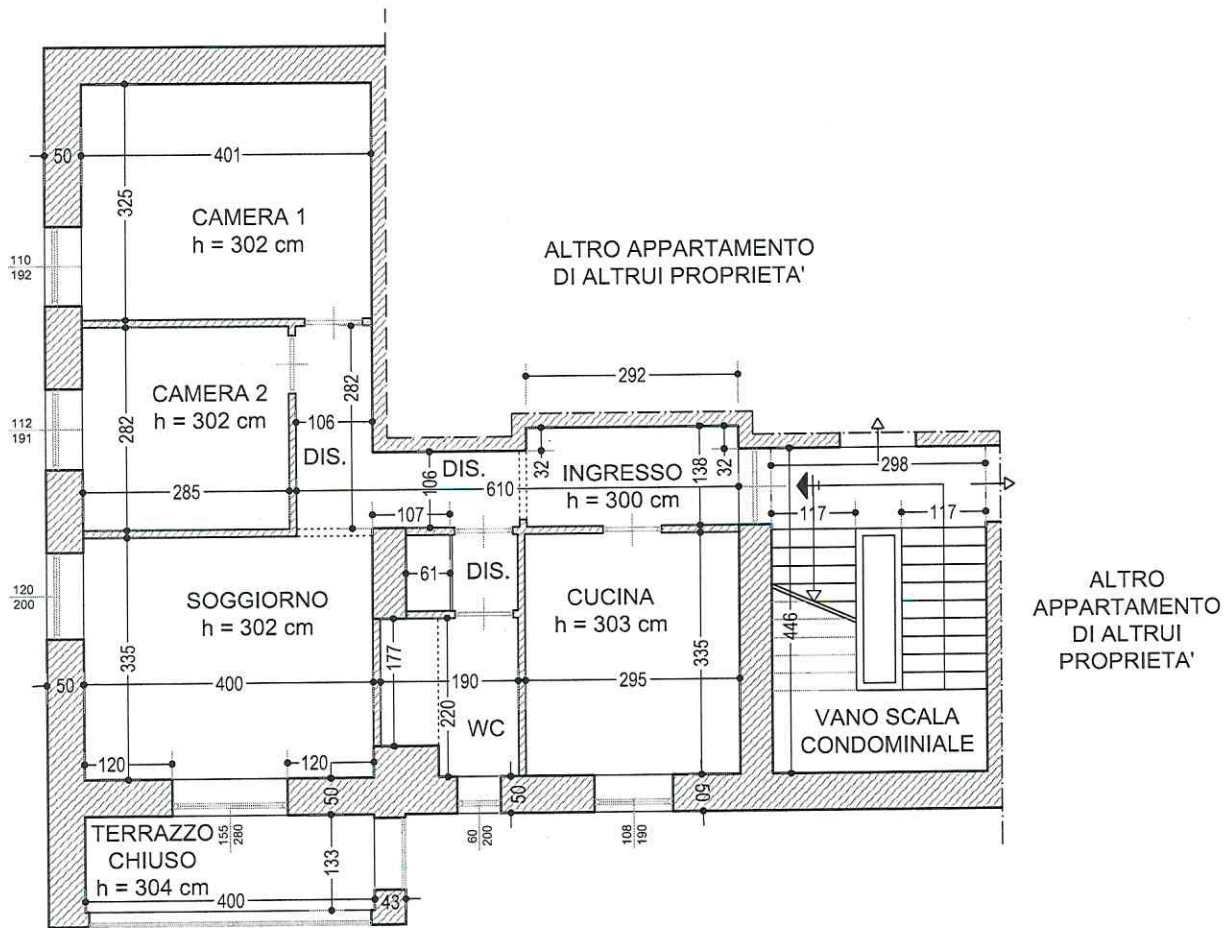

scala 1:100

BENE 1

Planimetria di rilievo dello Stato di fatto alla data del sopralluogo
del 03.09.2018, NCEU di RIETI (RI) Fg 75, P.IIa 239, Sub 6
Individuazione delle difformità Catastali

PIANO PRIMO

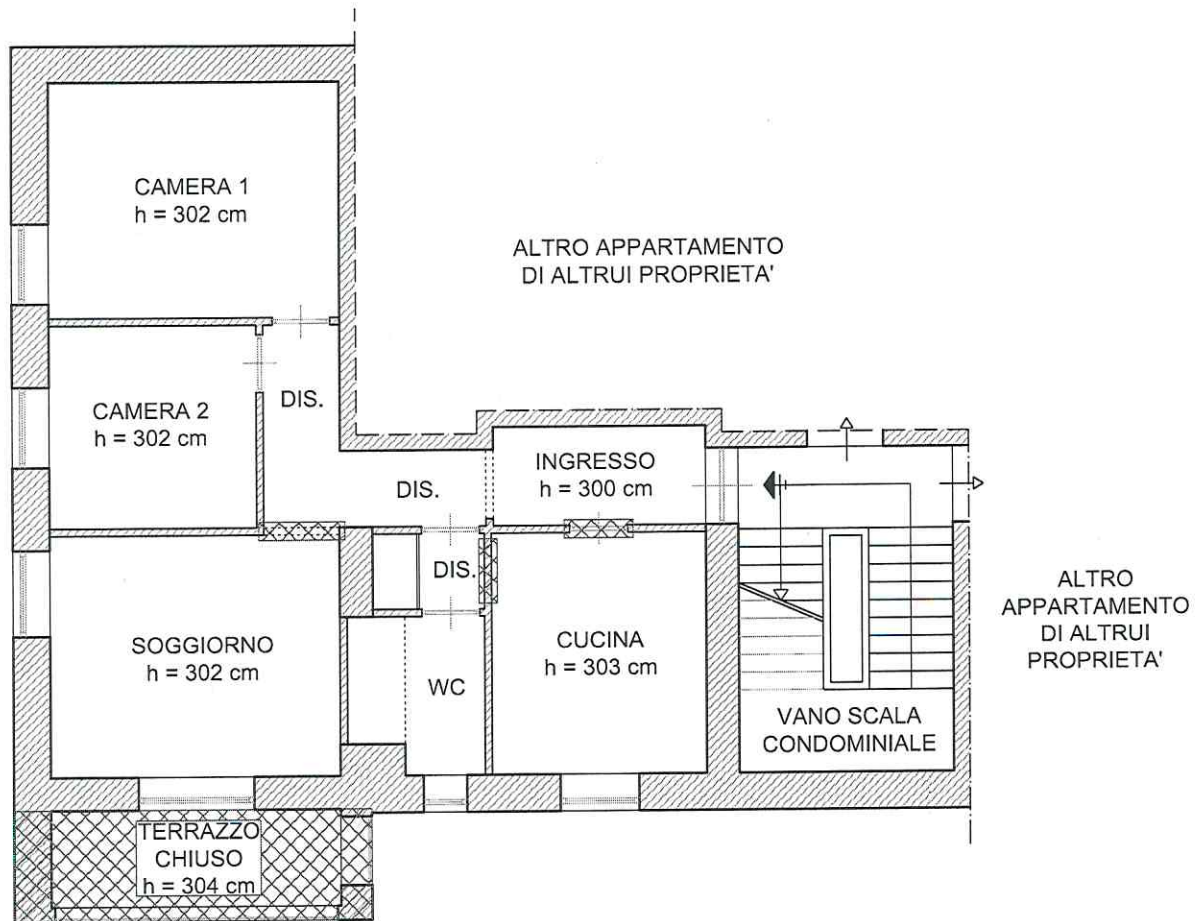

 Difformità Catastali

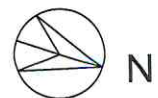

scala 1:100

BENE 1

Calcolo della superficie reale lorda dell'appartamento censito al
NCEU di RIETI (RI) Fg 75, P.IIa 239, Sub 6

PIANO PRIMO

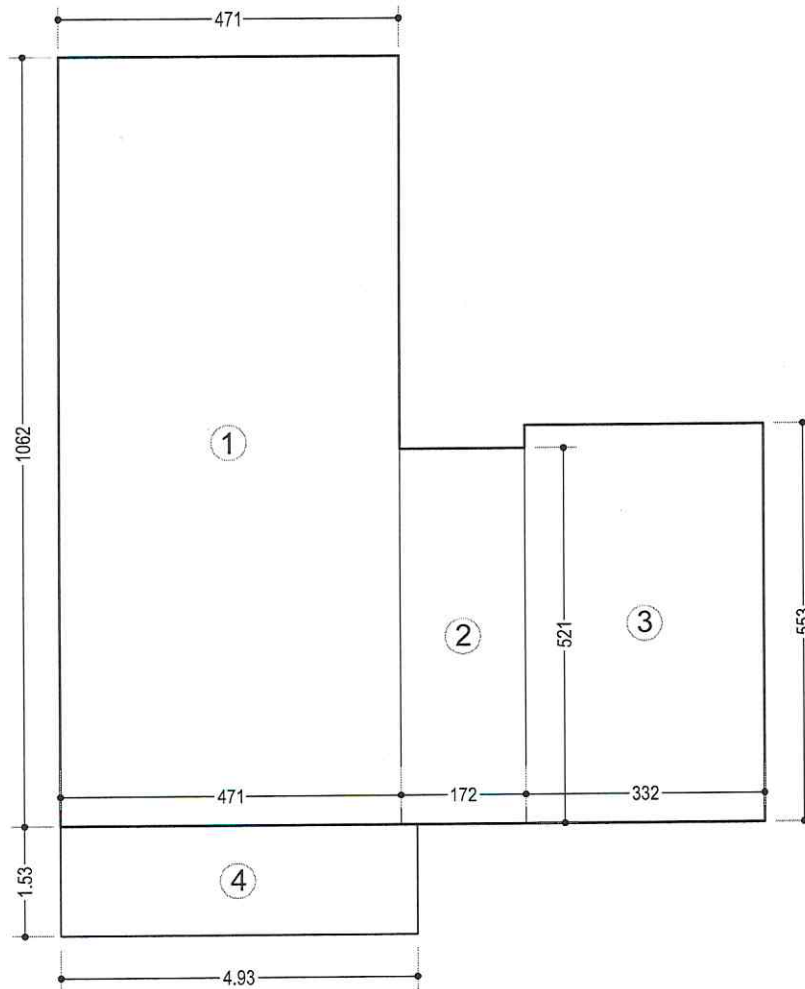

PIANO PRIMO

Superficie primaria - residenziale

①	(4.71x10.62)	= M ² 50.02
②	(1.72x5.21)	= M ² 8.96
③	(3.32x5.53)	= M ² 18.36
SOMMANO		= M ² 77.34

PIANO PRIMO

Superficie secondaria - terrazzo

④	(4.93x1.53)	= M ² 7.54
---	-------------	-----------------------

BENE 1

Planimetria di rilievo dello Stato di fatto alla data del sopralluogo del 03.09.2018, NCEU di RIETI (RI) Fg 75, P.Ila 239, Sub 6

PIANO SEMINTERRATO

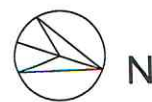
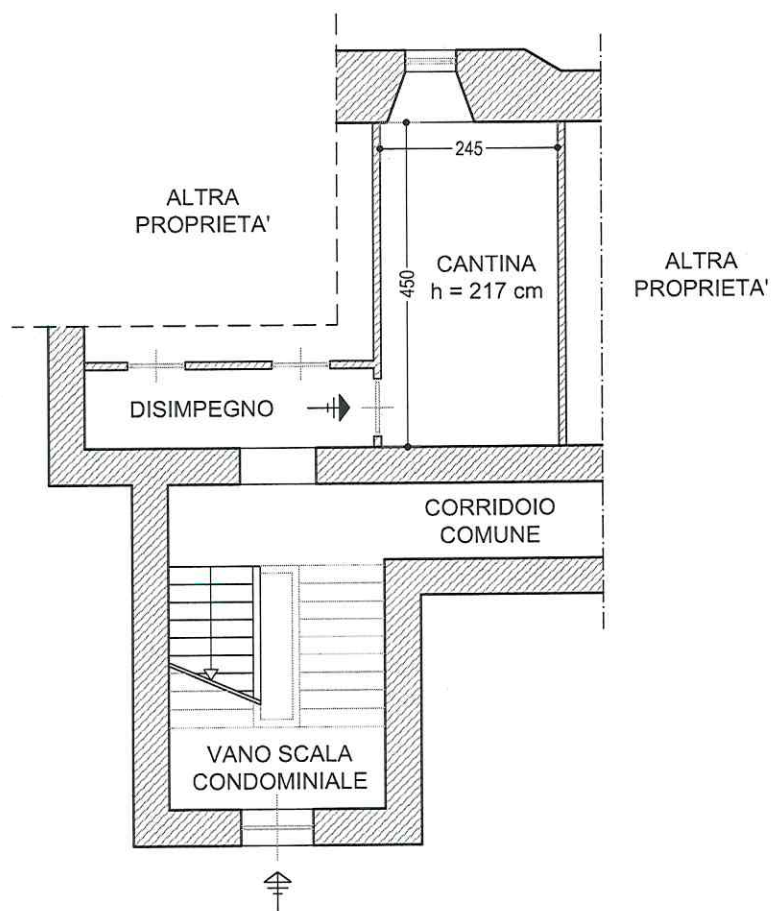

scala 1:100

BENE 1

Calcolo della superficie reale lorda dell'appartamento censito al
NCEU di RIETI (RI) Fg 75, P.IIa 239, Sub 6

PIANO SEMINTERRATO

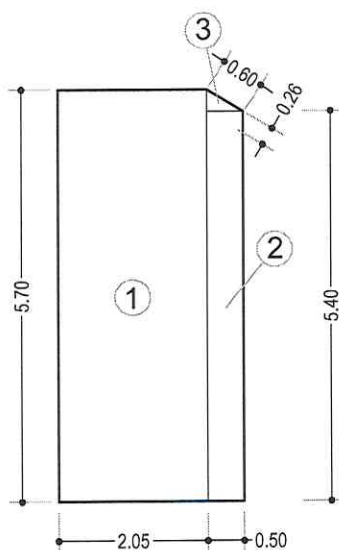

PIANO SEMINTERRATO

Superficie secondaria - cantina

①	(2.05x5.70)	= M ² 11.685
②	(0.50x5.40)	= M ² 2.70
③	(0.60x0.26)/2	= M ² 0.08
<hr/>		
	SOMMANO	= M ² 14.465