

F. Planimetrie catastali e sovrapposizione rispetto
lo stato dei luoghi attuale

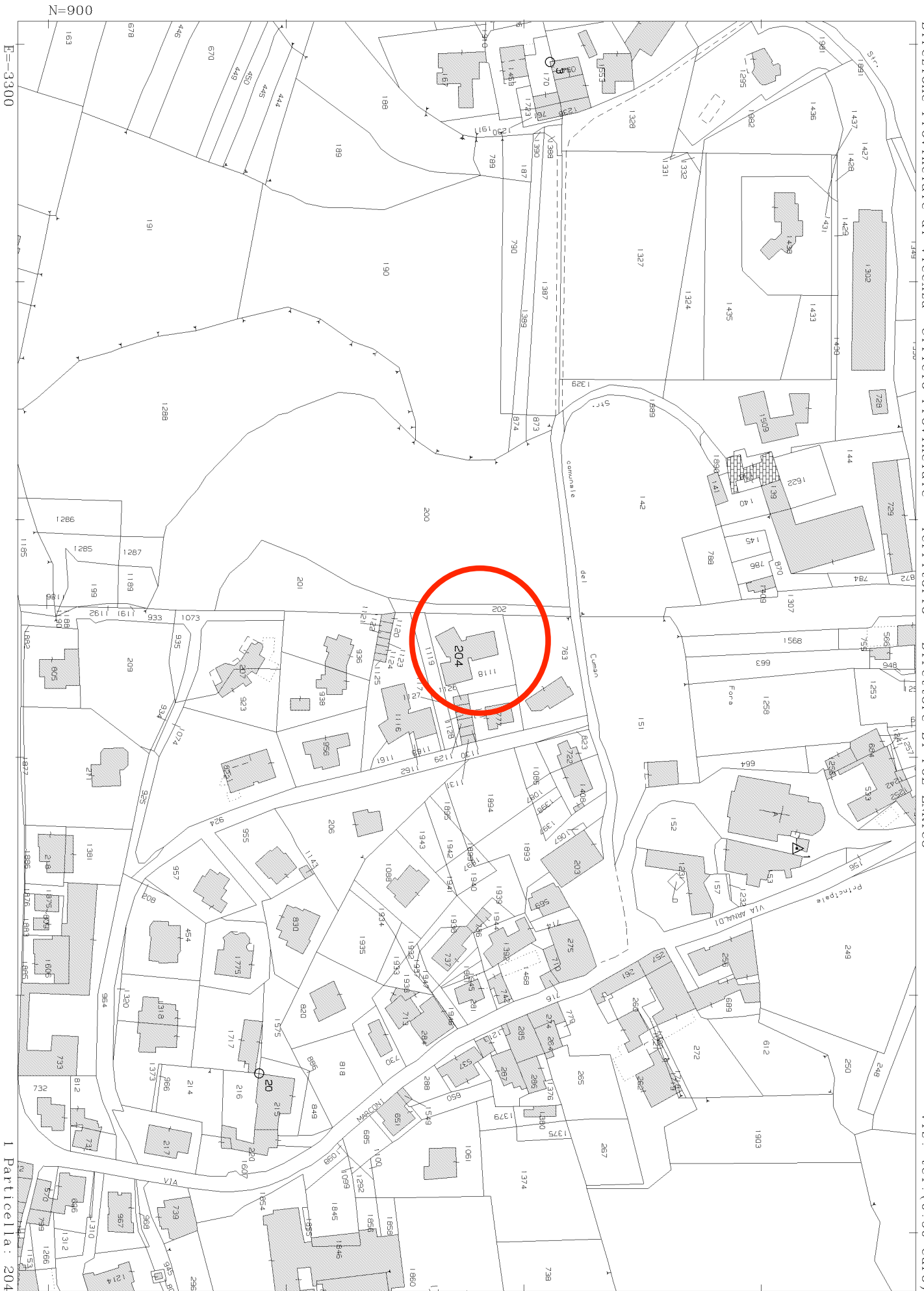

N=900

E=-3300

1 Particella: 204

Comune: (VI) FARA VICENTINO
Foglio: 2

Scala originale: 1:2000
Dimensione cornice: 534.000 x 378.000 metri

8-Nov-2023 11:59:55
Protocollo pratica T160658/2023



MINISTERO DELLE FINANZE

Mod. 11 (Nuovo Catasto Edilizio Urbano)

DIREZIONE GENERALE DEL CATASTO E DEI SERVIZI TECNICI ERARIALI

NUOVO CATASTO EDILIZIO URBANO

(R. DECRETI N. 1802 E 1803 DEL 12 APRILE 1976, N. 422)

Planimetria dell'immobile situato nel Comune di FARA VICINO Via A. DE GASPERI

Ditta GAZZOTTO BORTOLO NATALINO N. LUBIANA 25-12-1937

Allegata alla dichiarazione presentata all'Ufficio Tecnico Erariale di VICENZA Scheda N. 7

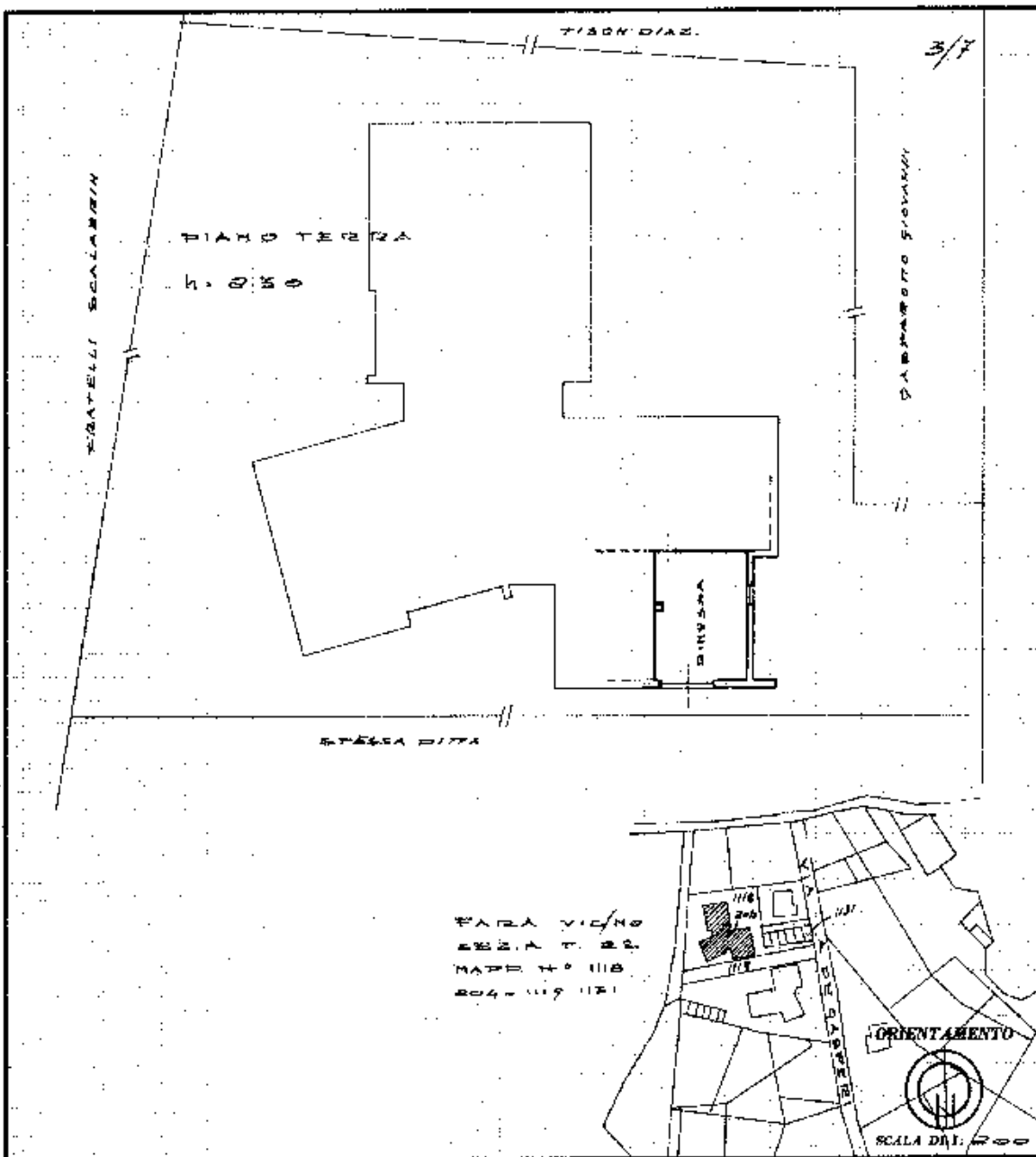

SPAZIO RISERVATO PER LE ANNOTAZIONI D'UFFICIO

DATA: 7 08 1980

PROT. N.º: 01

Compilata dal GEOM. TOGNETTI BRUNO
(Visto, copia e autografo del titolare)
 Iscritto all'Albo de... della Provincia di VICENZA
 DATA: 7 08 1980
 Firma: *[Signature]*

Ultima planimetria in atti CAP:OTTO & C. s.r.l. - Via Garofano, 22 - Tel. 30.437 - Vicenza

Catasto dei Fabbricati - Situazione al 08/11/2023 - Comune di FARA VICENTINO(D496) - < Foglio 2 - Particella 204 - Subalterno 6 >
VIA ALCIDE DE GASPERI n. 4 Piano T

Difformità rilevate:

1:200

 Costruzione

 Demolizione

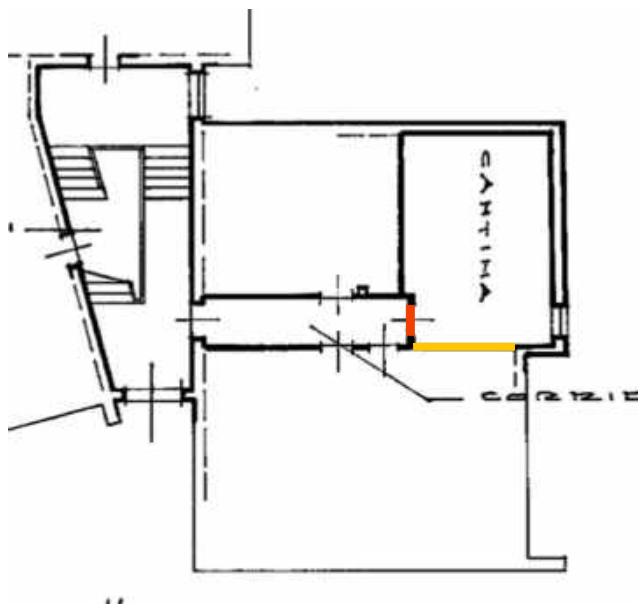

PIANO TERRA - Planimetria cantina (sub. 10).

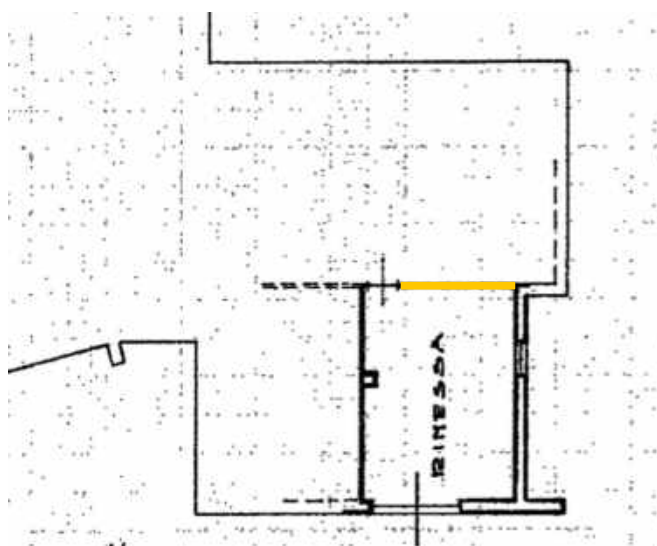

PIANO TERRA - Planimetria autorimessa (sub. 6).