

MODULARIO
Fig. rend. 497



MINISTERO DELLE FINANZE
DIPARTIMENTO DEL TERRITORIO
CATASTO EDILIZIO URBANO (RDL 13-4-1939, n. 652)

MOD **BN** (CEU)

LIRE
500

Planimetria di u.i.u. in Comune di **BERNAREGGIO** via **DEI GELSI** civ.

PIANO INTERRATO

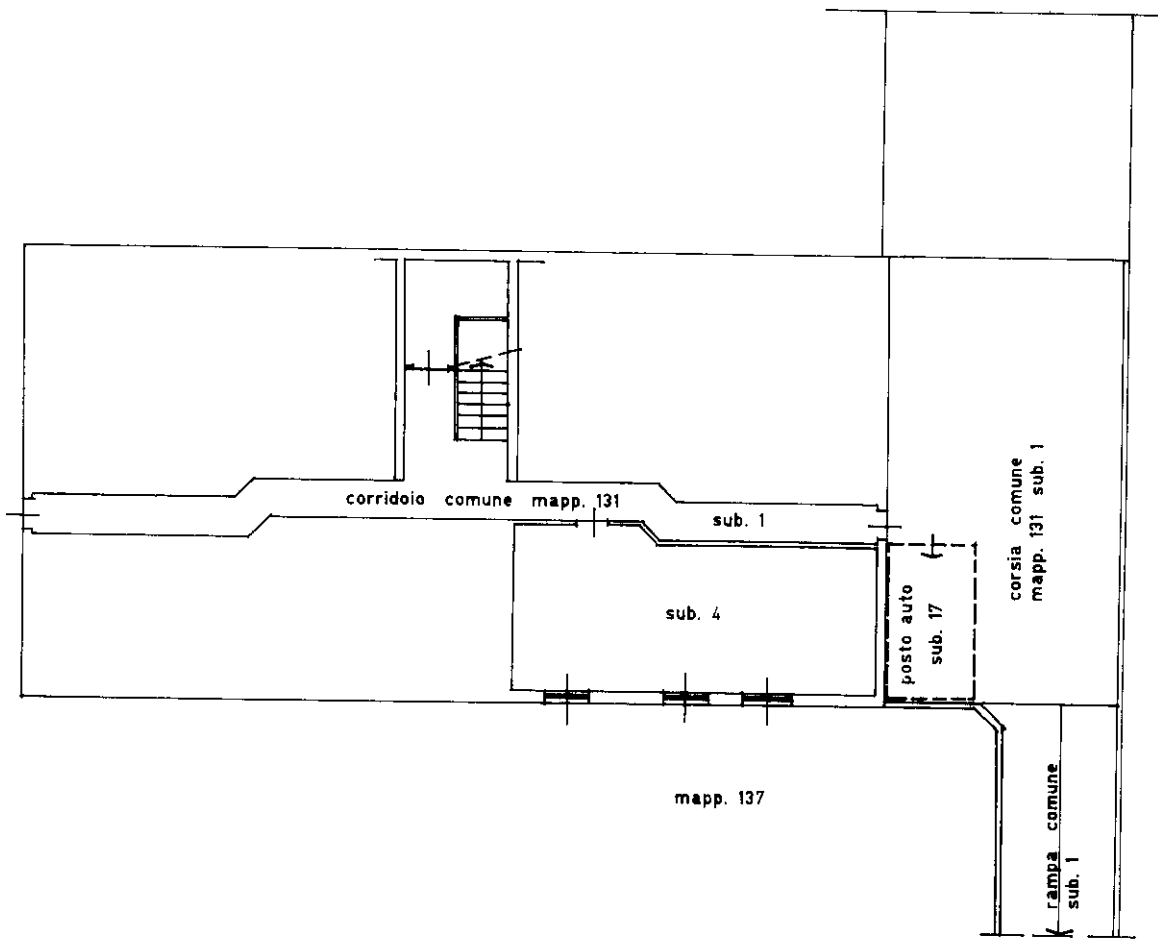

ORIENTAMENTO

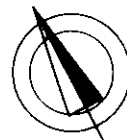

SCALA DI 1:200

Bene - Istituto Edilizio e Zucchi dello Struc. - P.V.

Catasto dei Fabbricati - Situazione al 11/04/2024 - Comune di BERNAREGGIO(A802) - < Foglio 12 - Particella 131 - Subalterno 17 >
mapp. 01
VIA DEI GELSI Piano. S1

Dichiarazione di N.C.
Denuncia di variazione

Compilata dal **P.I.E. CARIZZONI GIORGIO**
(Titolo, cognome e nome)

RISERVATO ALL'UFFICIO

Ultima planimetria in atti

Identificativi catastali

Isritto all'albo dei **PERITI INDUSTRIALI**

Data presentazione: 21/05/1997 - Data: 11/04/2024 - n. 163746 - Richiedente: CRANLS58B54F704U

Totale schede: 1 - Formato di acquisizione: A della provincia di **MILANO** n. **131** sub. **17** data **11.04.97** Firma *Giorgio Carizzoni*

