

MODULARIO
F. rig. rend. 487



MINISTERO DELLE FINANZE
DIPARTIMENTO DEL TERRITORIO
CATASTO EDILIZIO URBANO (RDL 13-4-1939, n. 652)

MOD **BN** (CEU)

LIRE
500

Planimetria di u.i.u. in Comune di **BERNAREGGIO** via **DEI GELSI** civ.

PIANO INTERRATO

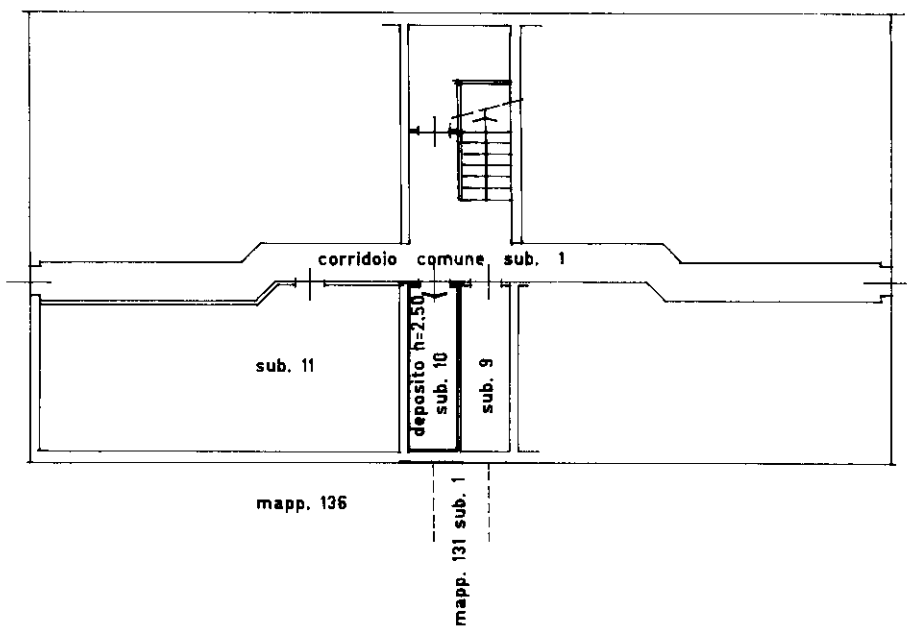

ORIENTAMENTO



SCALA DI 1:200

Dichiarazione di N.C.

Ultima denuncia di variazione

Compilata dal **P.I.E. CARIZZONI**
(Titolo, cognome e nome)

RISERVATO ALL'UFFICIO

Data presentazione: 02/05/1997 - Data: 11/04/2024 - n. T63741 - Richiedente: CRANLS58B54F704U

Totale schede: 1 - Formato di acquisizione: A4(210x297) - Formato stampa richiesto: A4(210x297)

Identificativo catastale n. **131** sub. **10**

iscritto all'albo dei **PERITI INDUSTRIALI**
della provincia di **MILANO** n. **5792**

data **11.04.97** Firma *[Signature]*

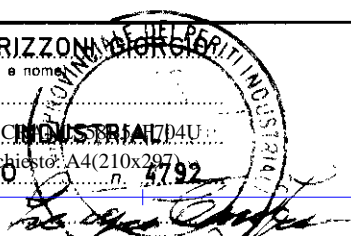

Catasto dei Fabbricati - Situazione al 11/04/2024 - Comune di BERNAREGGIO(A802) - < Foglio 12 - Particella 131 - Subaltermo 10 >
VIA DEI GELSI n. SC Piano SI

Brescia - Istituto Poligrafico e Zecca dello Stato - PV