

MODULARIO
F. fig. rend. 497



MINISTERO DELLE FINANZE
DIPARTIMENTO DEL TERRITORIO
CATASTO EDILIZIO URBANO (RDL 13-4-1939, n. 652)

MOD **BN** (CEU)

LIRE
500

Planimetria di u.i.u. in Comune di **BERNAREGGIO** via **DEL GELSI** civ.

PIANO INTERRATO

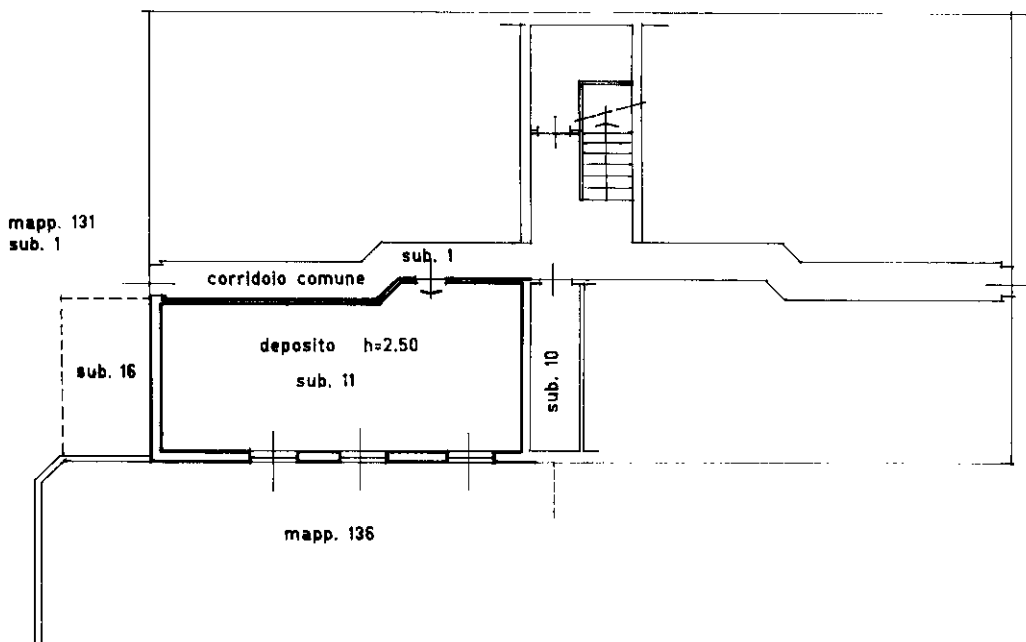

ORIENTAMENTO



SCALA DI 1:200

Catasto dei Fabbricati - Situazione al 11/04/2024 - Comune di BERNAREGGIO(A802) - < Foglio 12 - Particella 131 - Subalterno 11 >
MILANO DEL GELSI Piano S1

Roma - Istituto Poligrafico e Zecca dello Stato - P.V.

Dichiarazione di N.C. **X**
 Denuncia di variazione
 Ultimo planimetria in atti
 Data presentazione: 02/05/1997 - Data: 11/04/2024 - n. T50968 - Richiedente: CRANLS58B54F704U
 Totale schede: 1 - Formato di acquisizione: A4(210x297) - Formato stampa richiesto: A4(210x297)
 F. 12
 n. **131** sub. **11**

Compilata dal **P.I.E. CARIZZONI GIORGIO**
 (Titolo, cognome e nome)
 Iscritto all'albo dei **PERITI INDUSTRIALI**
 della provincia di **MILANO** n. **4792**
 data **11.04.97** Firma *[Signature]*

RISERVATO ALL'UFFICIO

