LOTTO 1

resentazione: 03/01/1995 - Data: 16/11/2006 - Vis. n. PA0361873 - Richiesta n. 139088 - Richiedente RIZZO GIOVANNI

MOD. BN (

MODULARIO
F. rig. rend 497

MINISTERO DELLE FINANZE
DIREZIONE GENERALE DEL CATASTO E DEI SS.TT.EE

CATASTO EDILIZIO URBANO (RDL 13-4-1939, n. 652)

LIRE 500

Planimetria di u.i.u. in Comune di PALERMO via CORSO DEI MILLE civ. 1401

ALL. 11.1

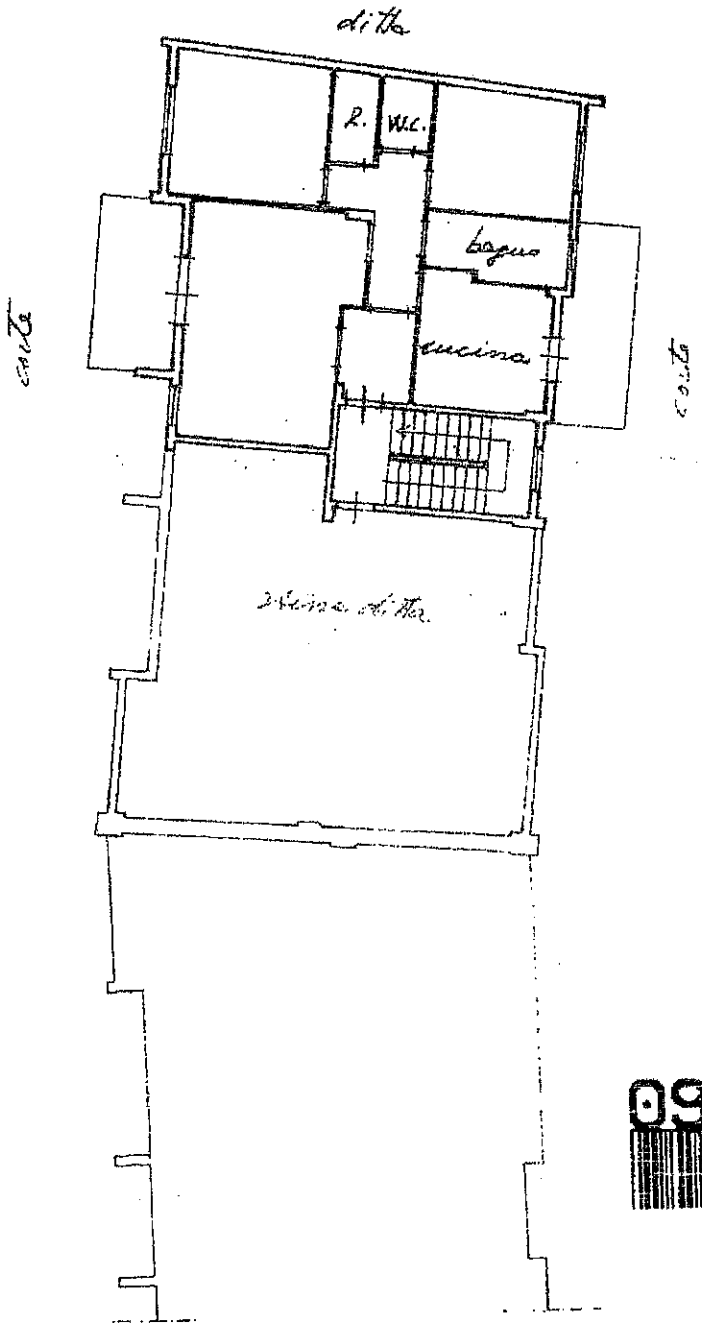

EDIFICIO "Y"
PIANO 1°
SCALA B INT. 4
H = 2.90

0955871

ORIENTAMENTO

SCALA DI 1:2

Dichiarazione di N.C. ☒	Compilata dal Geom. TURTURICI BIAGIO (Titolo, cognome e nome)	RISERVATO ALL'UFFICIO
Ultima Planimetria variazione ☐	Iscritto all'albo dei Geometri della provincia di Palermo n. 1858	
Identificativi catastali: Sez. — F. 91 n. 1564 sub. 116	Firma	

COLLEGIO DEI GEOMETRI DI PALERMO

Data presentazione: 03/01/1995 - Data: 16/11/2006 - Vis. n. PA0361873 - Richiesta n. 139088 - Richiedente RIZZO GIOVANNI
Tot. schede: 1 - Formato di acq.: A4(209x297) - Patt. di scala: 1:1

ALL. 11.2

APPARTAMENTO [redacted]

PIANTA PIANO 1° DX - CORPO Y SCALA B - INT. 4
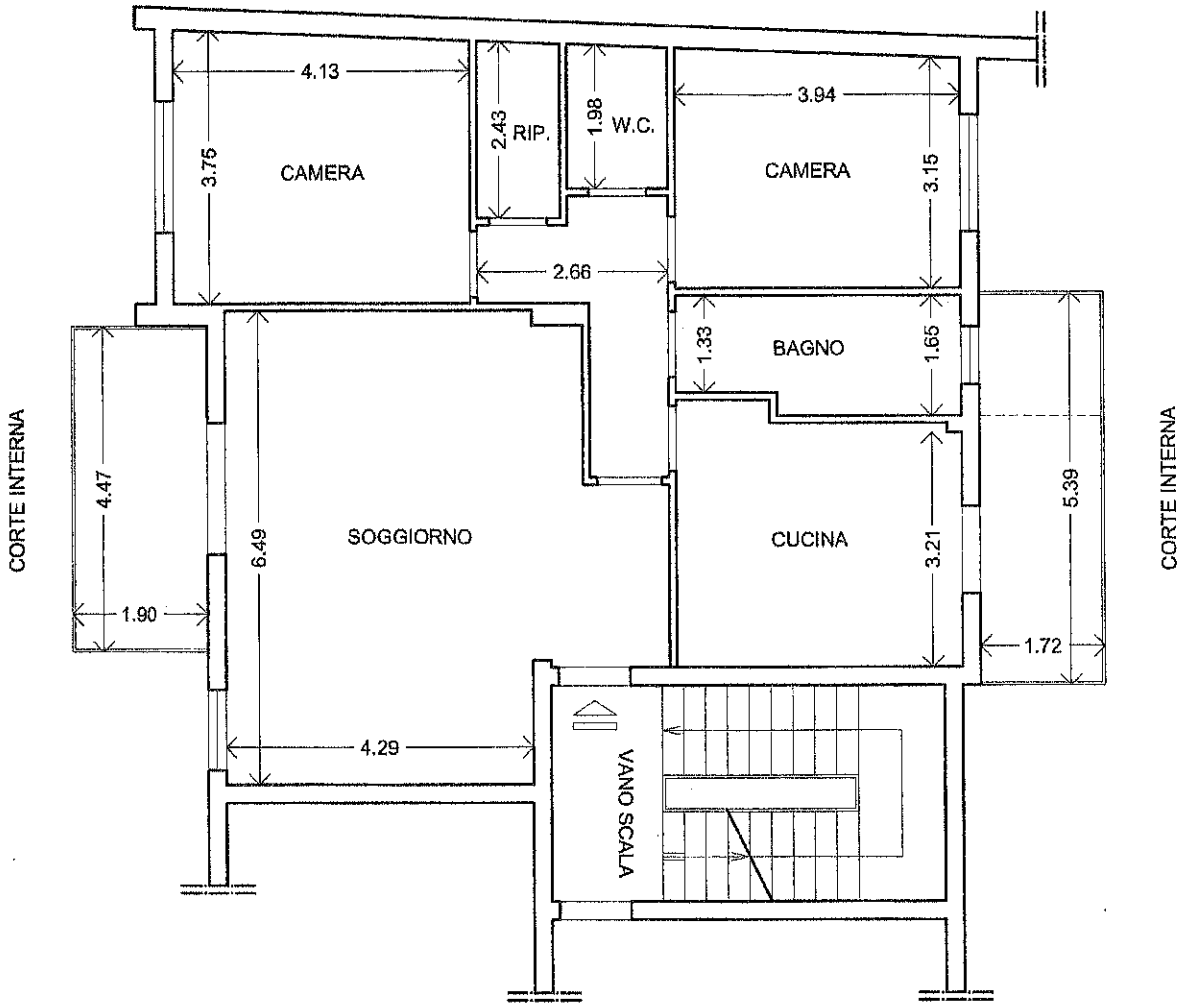
Scala 1:100