

MODULARE
E 1/2 496



MINISTERO DELLE FINANZE
DIREZIONE GENERALE DEL CATASTO E DEI SERVIZI TECNICI ERARIALI
NUOVO CATASTO EDILIZIO URBANO
(D. DECRETO LEGGE 11 APRILE 1986, N. 637)

Lire 300

Planimetria dell'immobile situato nel Comune di Palermo

Via Vanvitelli, 4 (scala B)

Ditta

Allegata alla dichiarazione presentata all'Ufficio Tecnico Erariale di Palermo

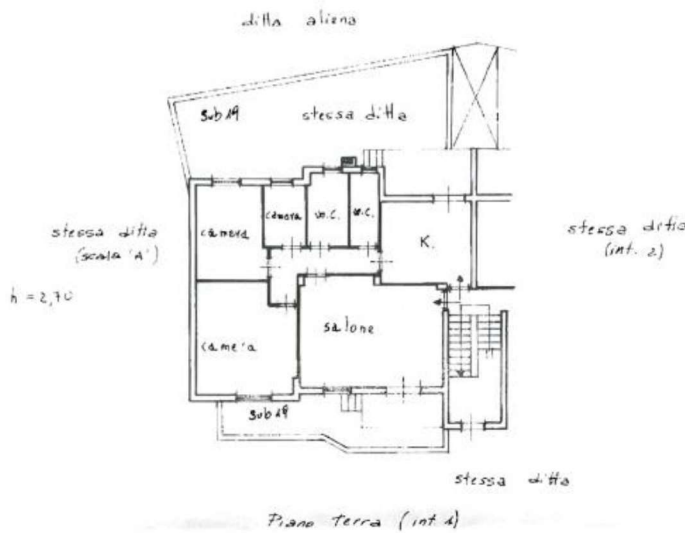

0906948

ORIENTAMENTO



SCALA DI 1:200

SPAZIO RISERVATO PER LE ANNOTAZIONI D'UFFICIO

DATA
PROT. N°

Foglio 38/8
P.la 900
Sub 7/A

Compilata dall'Arch. Giuseppe Odio
(Arch. n. 10 e registro del Comune)

Iscritto all'Albo degli Arch. n° 982
della Provincia di Palermo
Data: 30.3.1987
Firma: G. Odio