

MODULARIO  
F. - Cat. S.T. - 481



MINISTERO DELLE FINANZE

Mod. B (Nuovo Catasto Edilizio Urbano)

DIREZIONE GENERALE DEL CATASTO E DEI SERVIZI TECNICI ERARIALI

Lire  
20

# NUOVO CATASTO EDILIZIO URBANO

(R. DECRETO-LEGGE 13 APRILE 1939, N. 652)

Planimetria dell'immobile situato nel Comune di MESSINA Via MANGIALUPI

Ditta GESTIONE INA-CASA

Allegata alla dichiarazione presentata all'Ufficio Tecnico Erariale di MESSINA

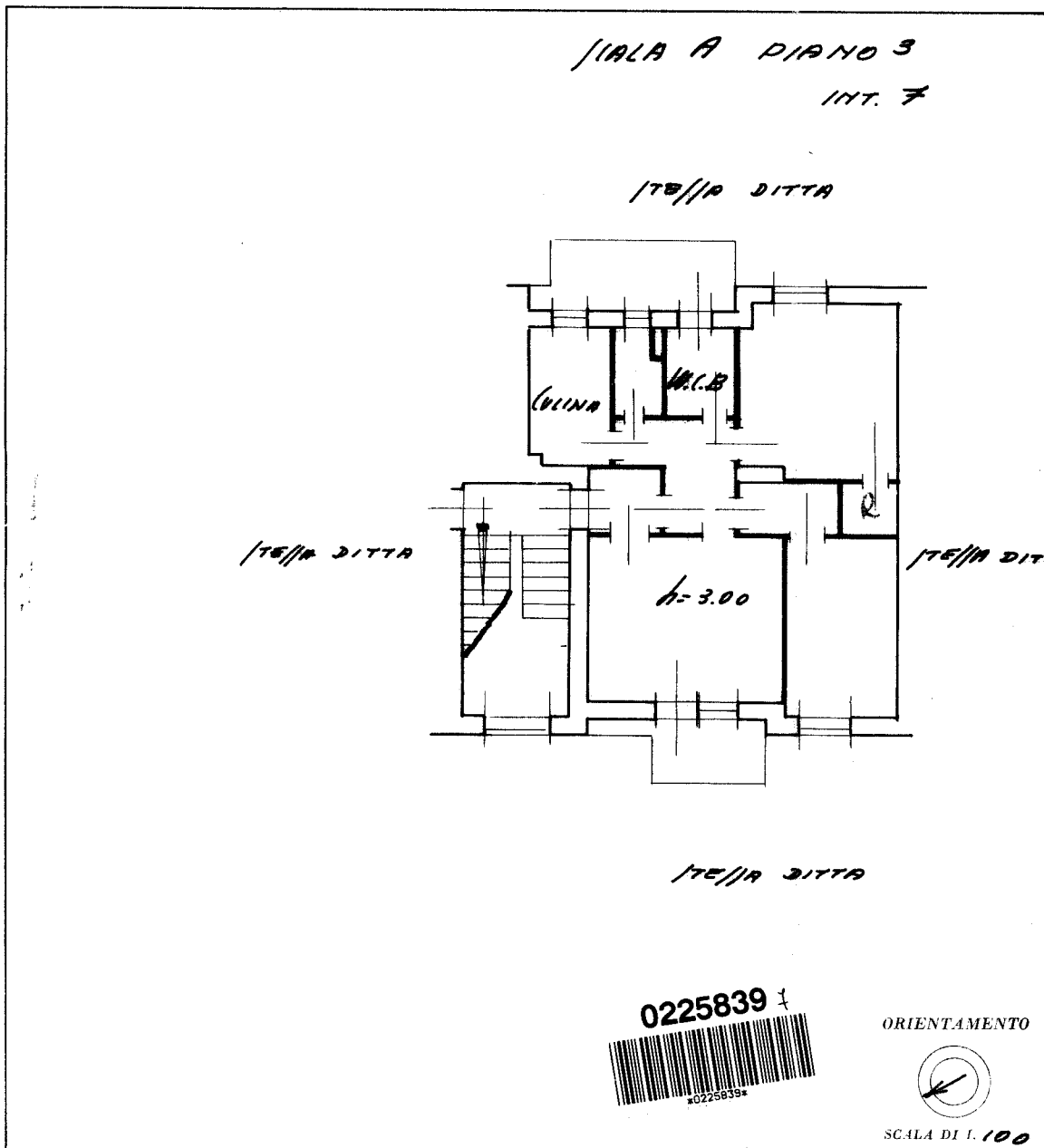

SPAZIO RISERVATO PER LE ANNOTAZIONI D'UFFICIO

DATA	
PROT. N°	

Compilata dallo I.T.A.  
(Titolo, nome e cognome del tecnico)  
PER INCARICO DELLA  
Iscritto all'Albo de .....  
della Provincia di .....

DATA .....

Firma:

Catasto dei Fabbricati - Situazione al 25/06/2019 - Comune di MESSINA (F158) - < Foglio: 132 - Particella: 634 - Subalterno: 7 >  
VIA BARTOLOMEO FERRARO n. 7 piano: 3;

Ultima planimetria in atti